

コケ植物

- スギゴケ科

スギゴケ科

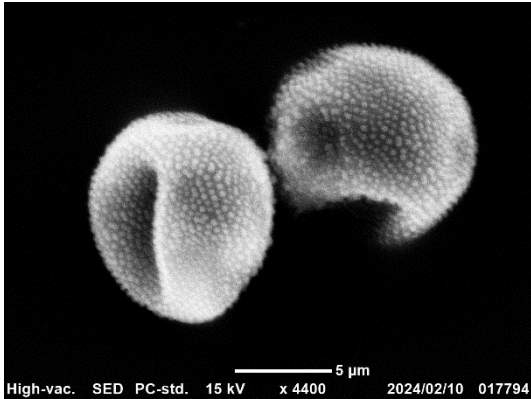

シンモエスギゴケ

ギボウシゴケ科

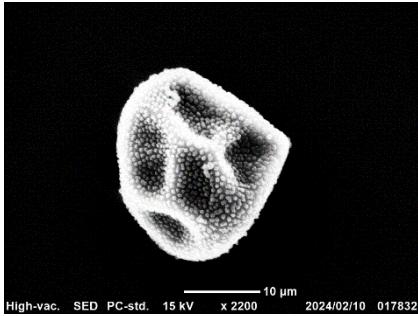

サヤゴケ

ゼニゴケ科

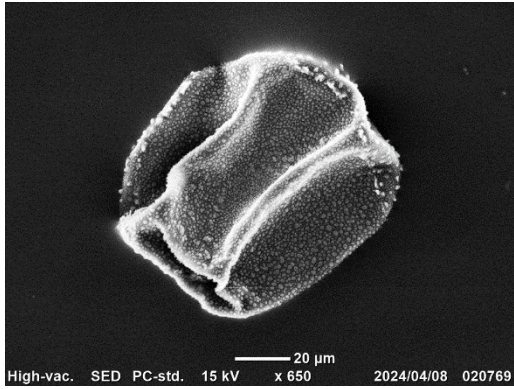

ジャゴケ

シダ植物

- オシダ科
- ウラボシ科
- トクサ科

スギナ (シダ植物)

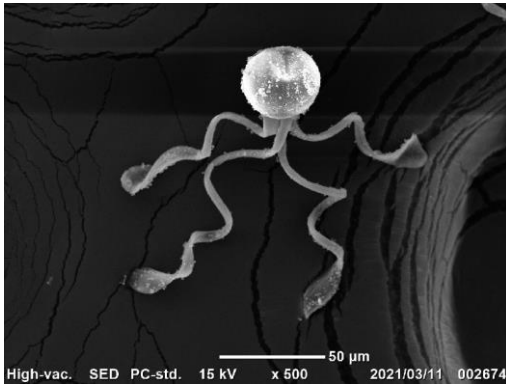

スギナ

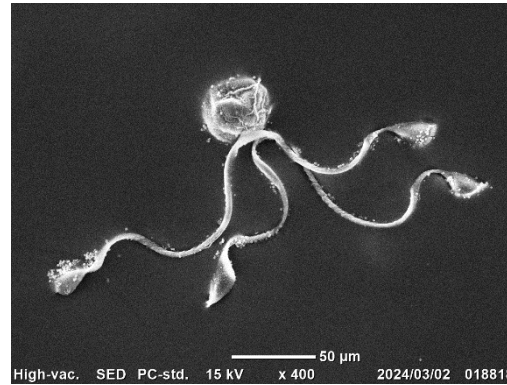

スギナ

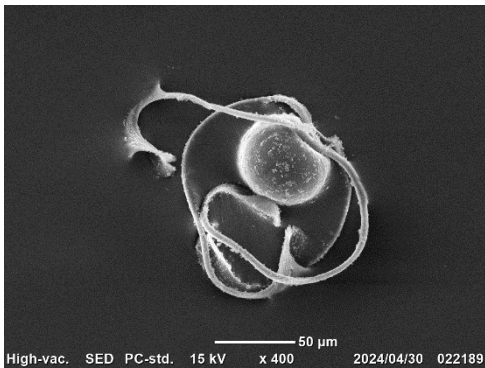

トクサ(雨の日)

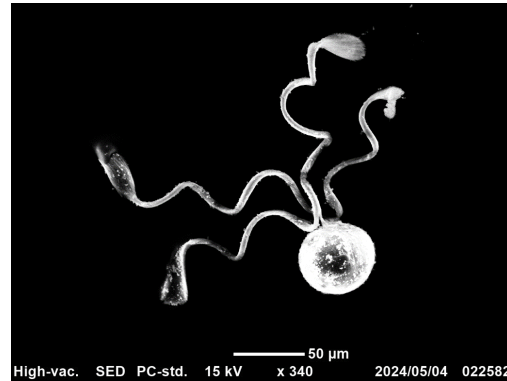

トクサ (晴れの日)

マツバラ科

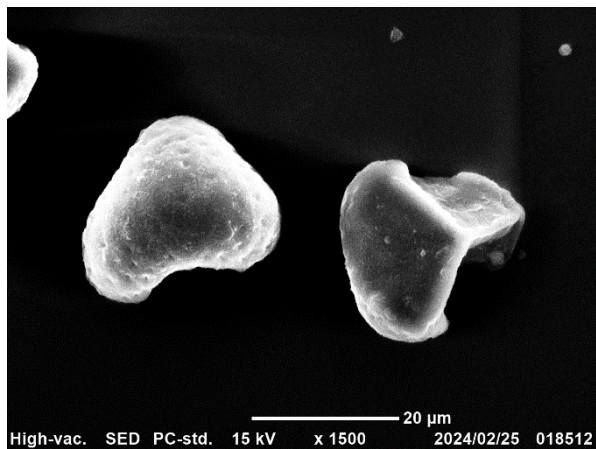

トウゲシバ

ハナヤスリ科

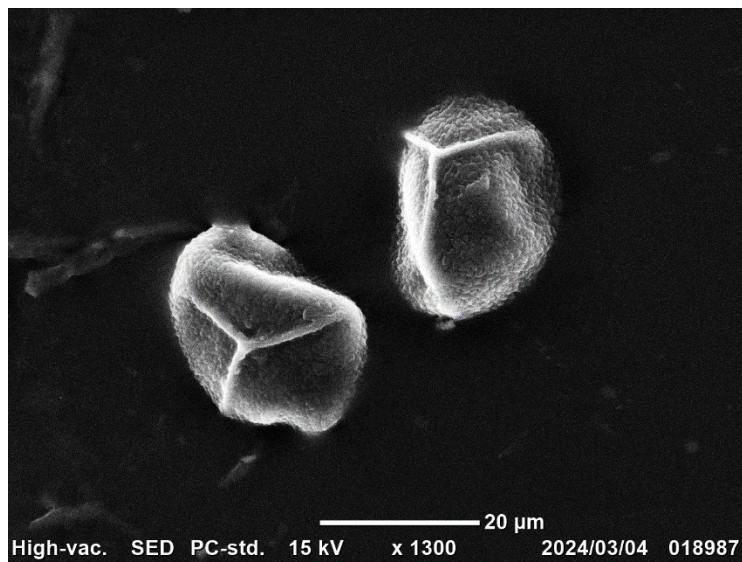

オオハナワラビ

ゼンマイ科

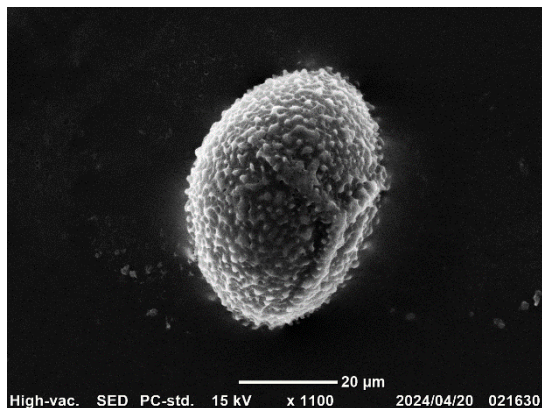

ゼンマイ

チャセンシダ科

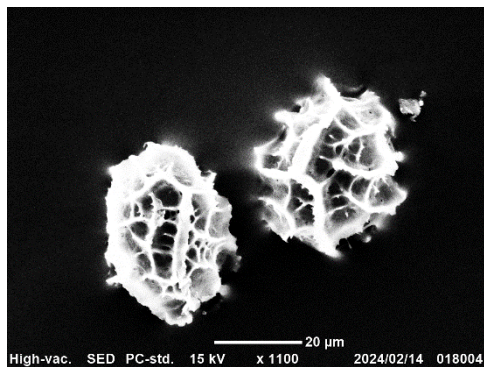

トラノオシダ

コバノイシカグマ科

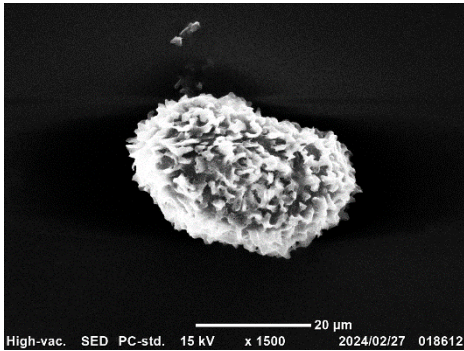

イワヒメワラビ

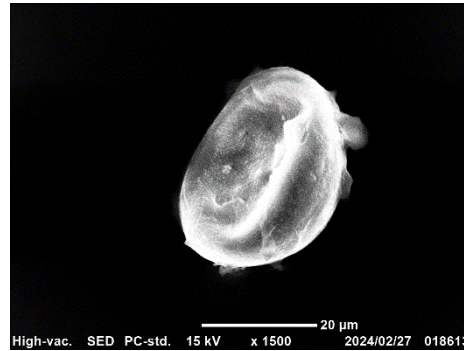

イワヒメワラビ
(異常型)

オシダ科

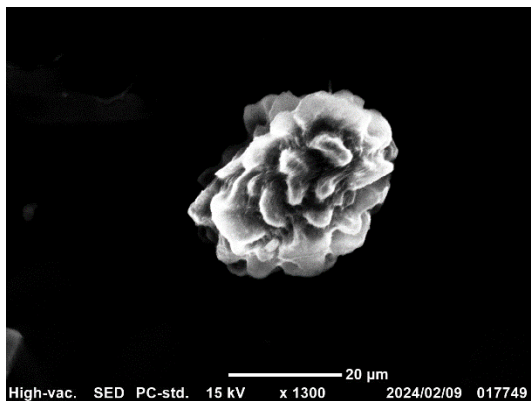

ヤブソテツ

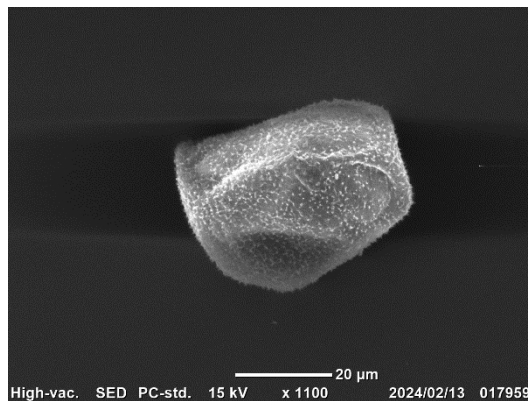

リョウメンシダ

ホウライシダ科

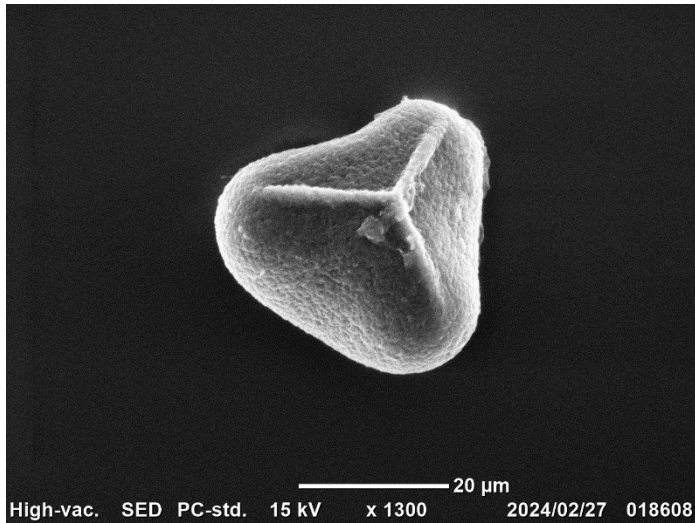

イワガネゼンマイ

ウラボシ科

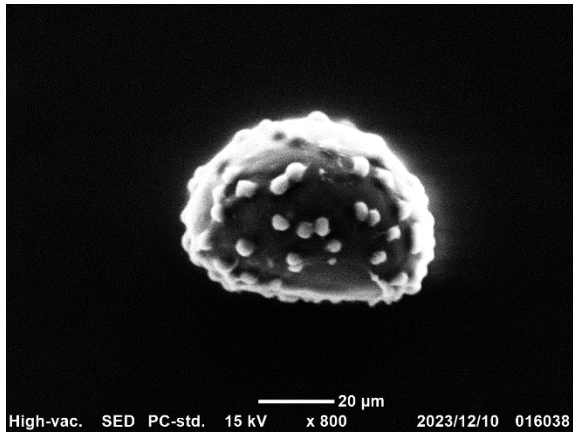

ヒトツバ

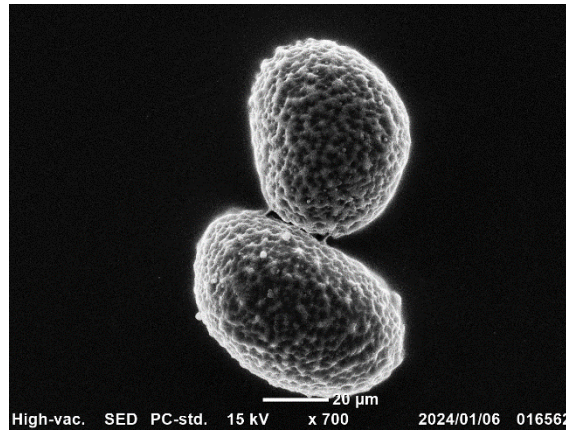

マメヅタ

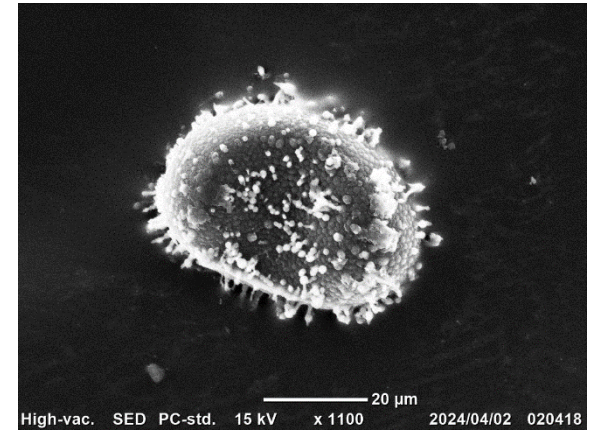

ミツデウラボシ

裸子植物

- マツ科
- ヒノキ科
- イチョウ科

マオウ科

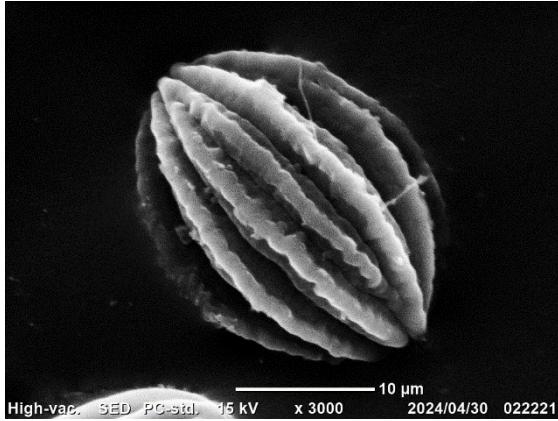

マオウ

マツ科

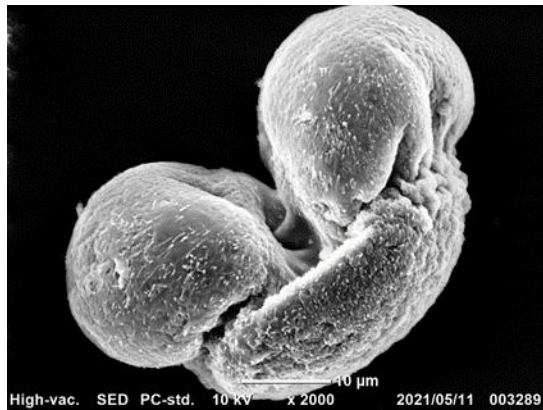

クロマツ

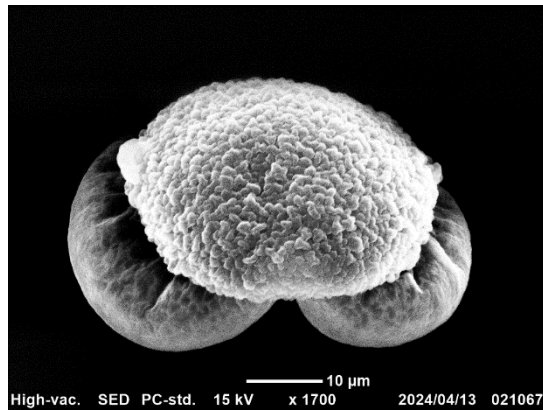

クロマツ

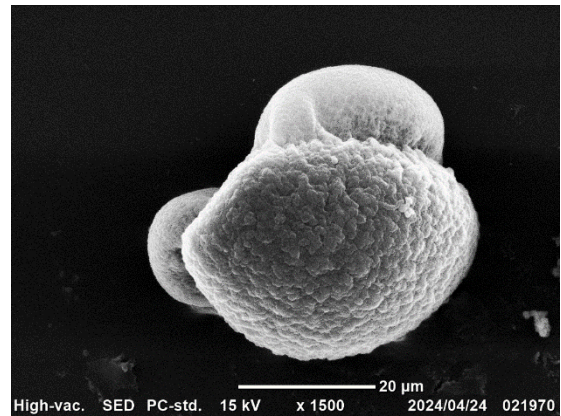

バビショウ

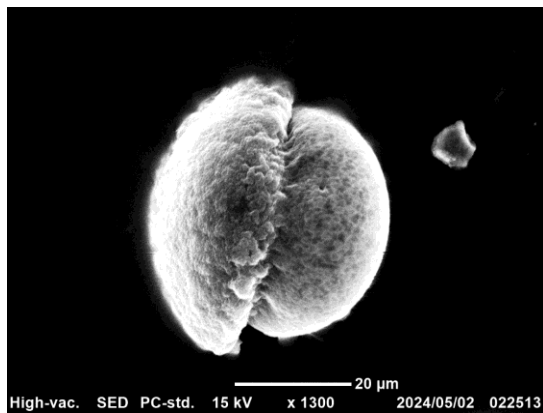

アカマツ

ヒノキ科

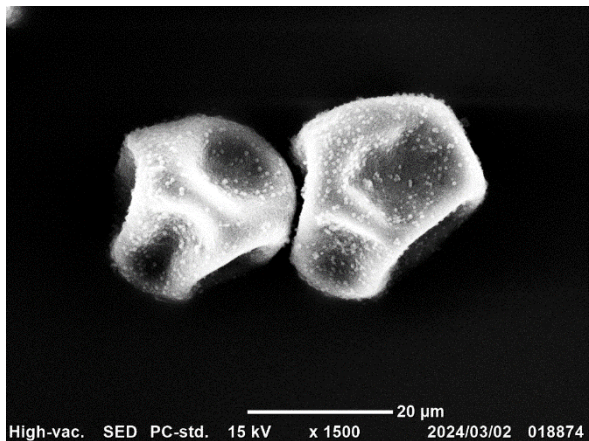

カイツカイブキ

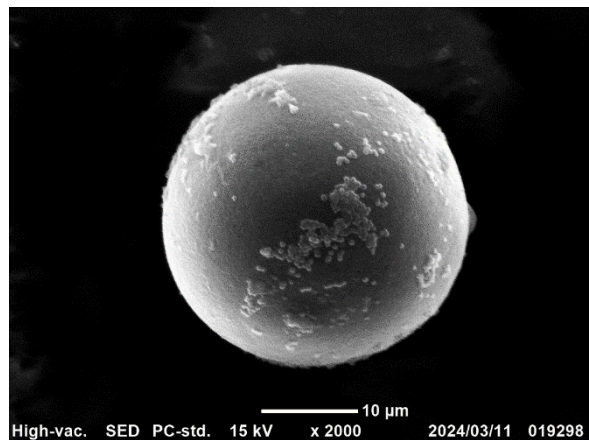

ヒヨクヒバ

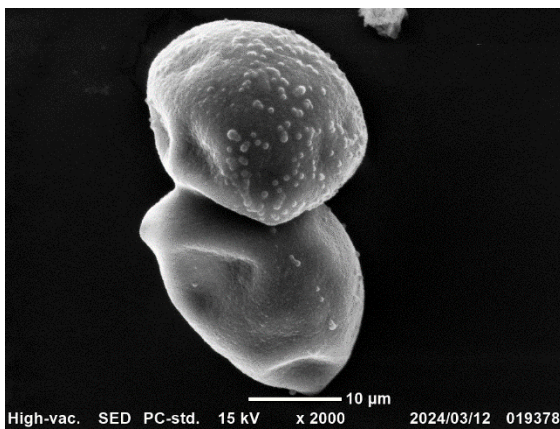

ヒノキ

スギ科

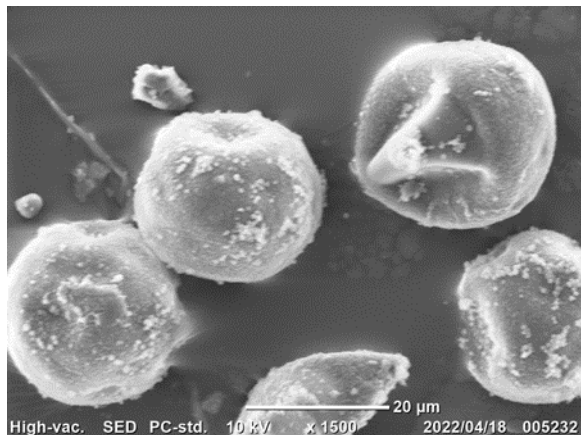

スギ

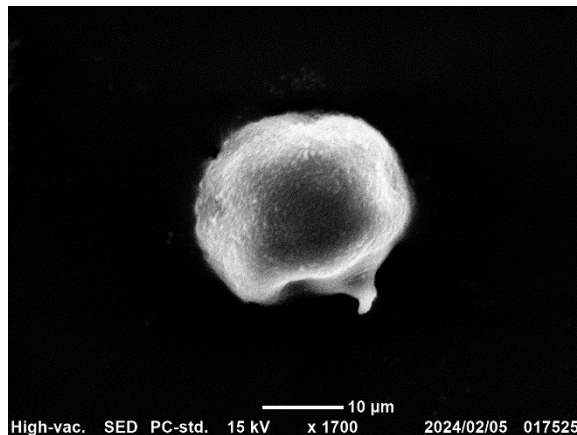

スギ

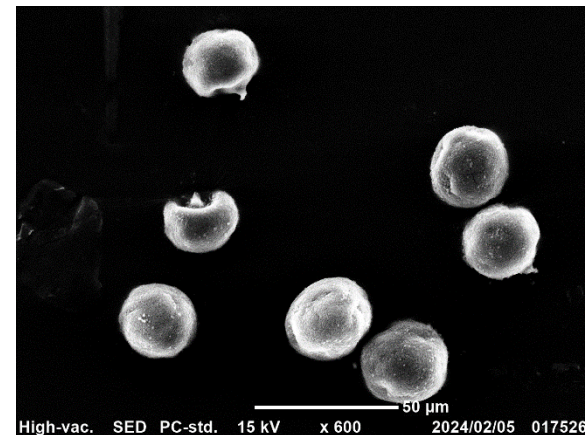

スギ

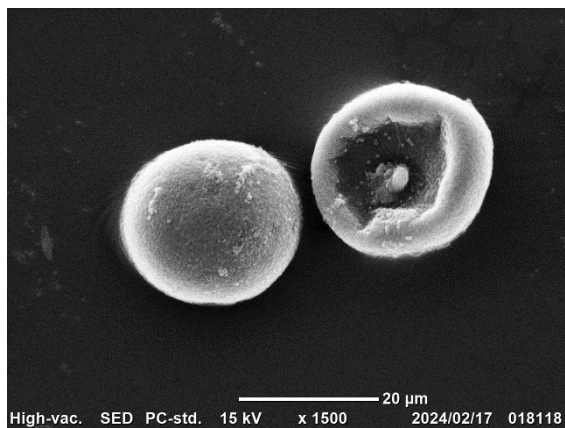

メタセコイア

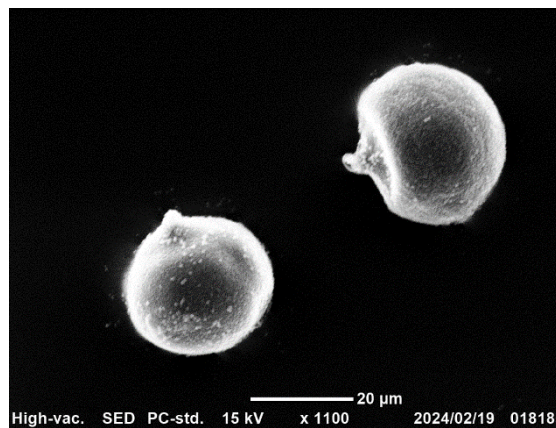

スギ

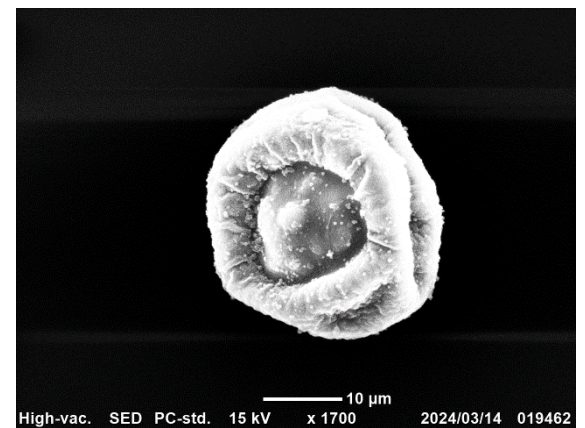

コウヨウザン

イチイ科

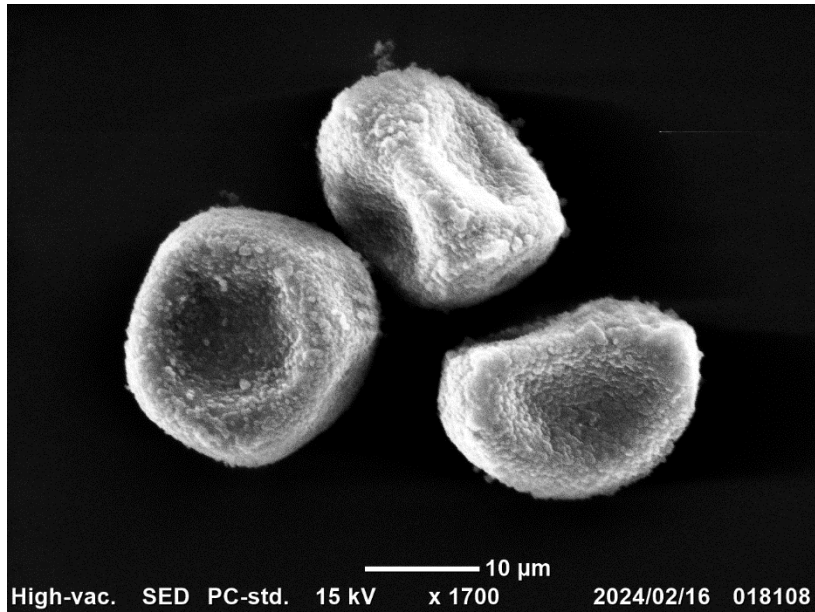

イチイ

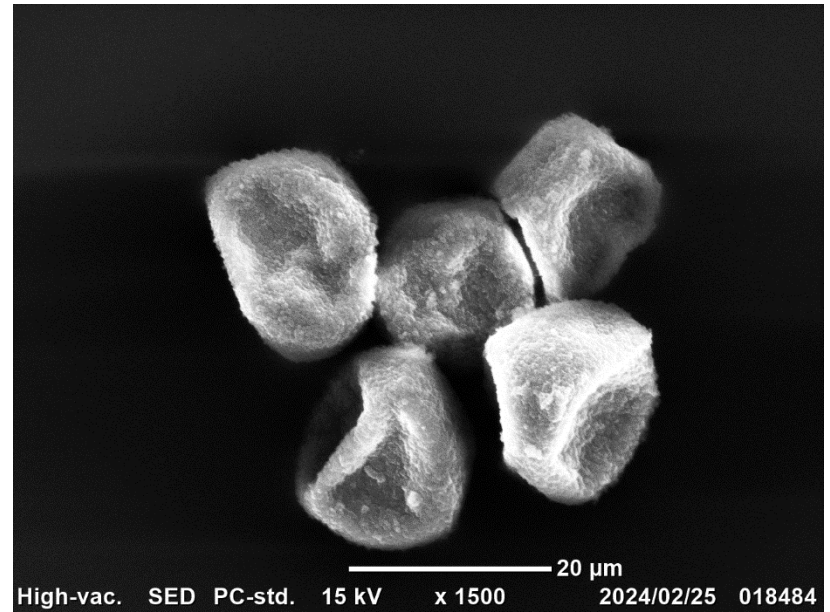

キャラボク

イヌガヤ科

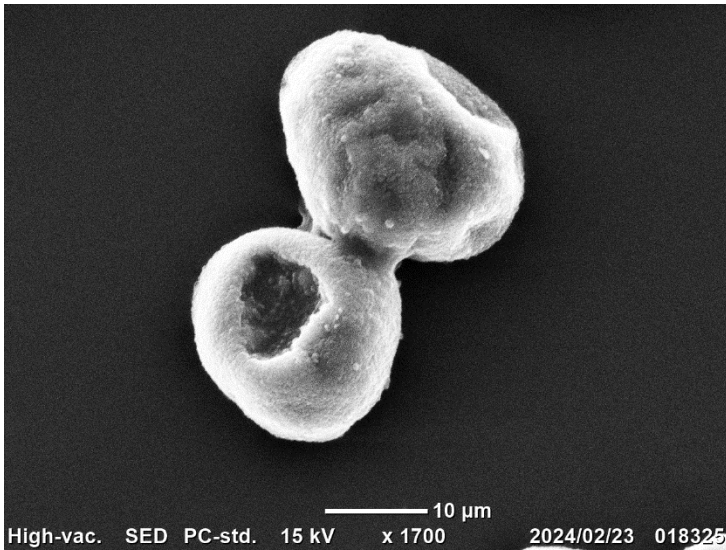

イヌガヤ

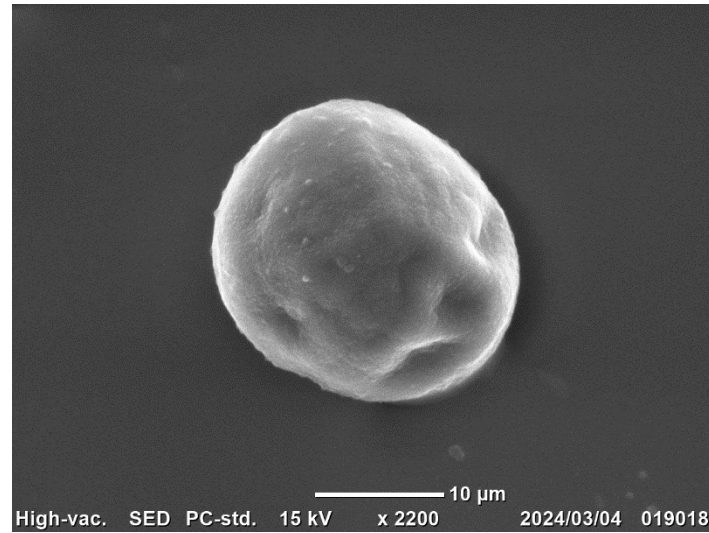

イヌガヤ

イチョウ科

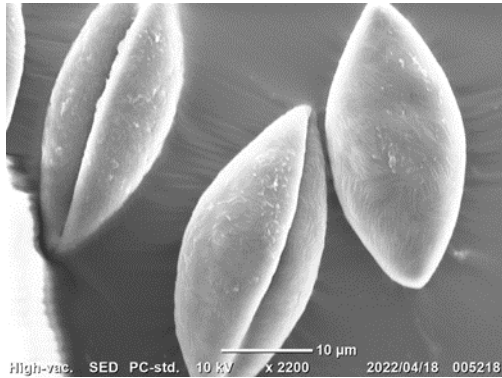

イチョウ

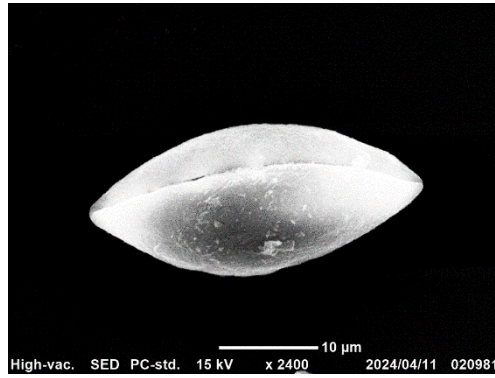

イチョウ

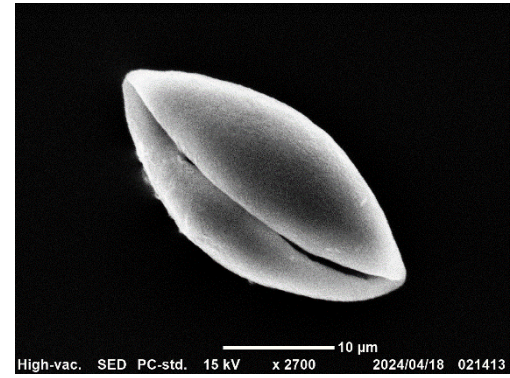

イチョウ

アンボレラ目

スイレン目

- ハゴロモモ科
- スイレン科

ハゴロモモ科



カボンバ

スイレン科

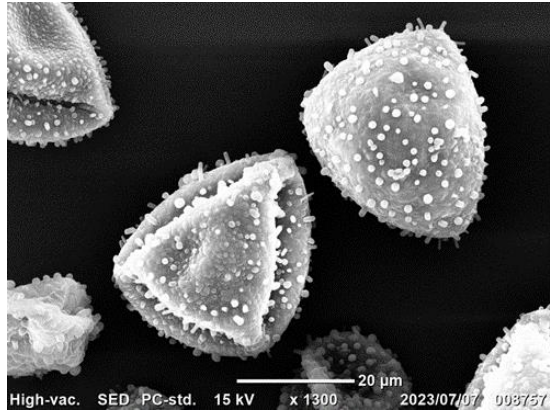

ヒツジグサ

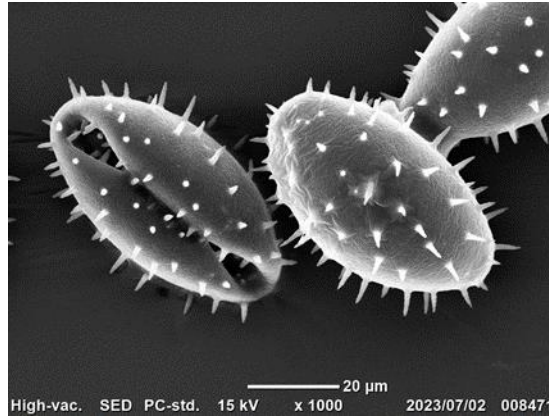

ヒメコウホネ

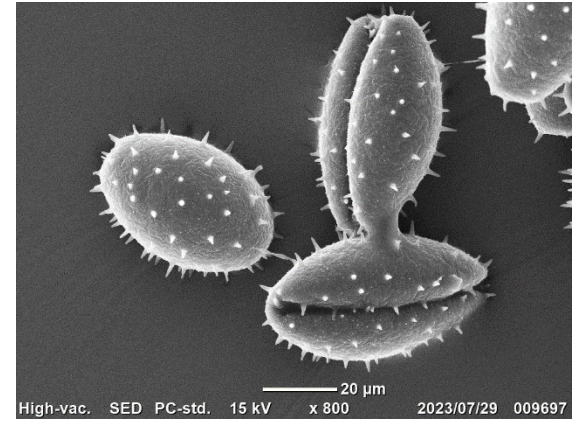

コウホネ

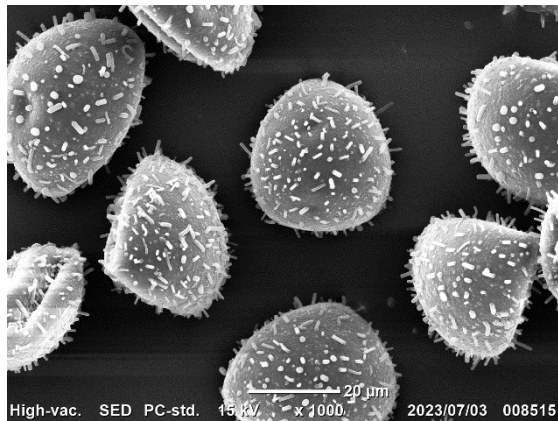

スイレン

アウストラロバイレヤ目

- マツブサ科
- シキミ科

マツブサ科

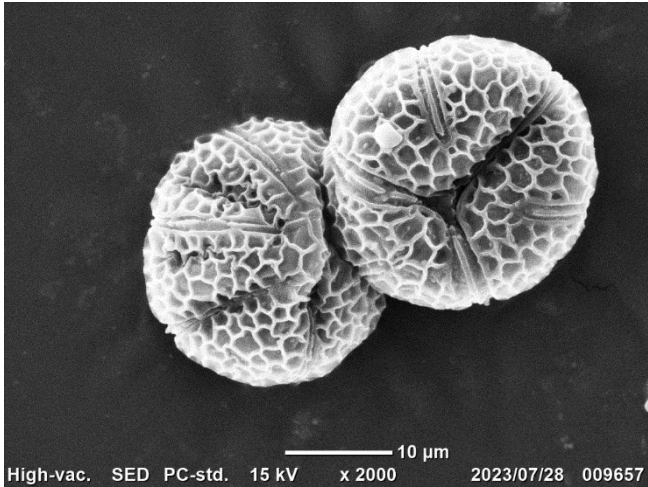

サネカズラ

シキミ科

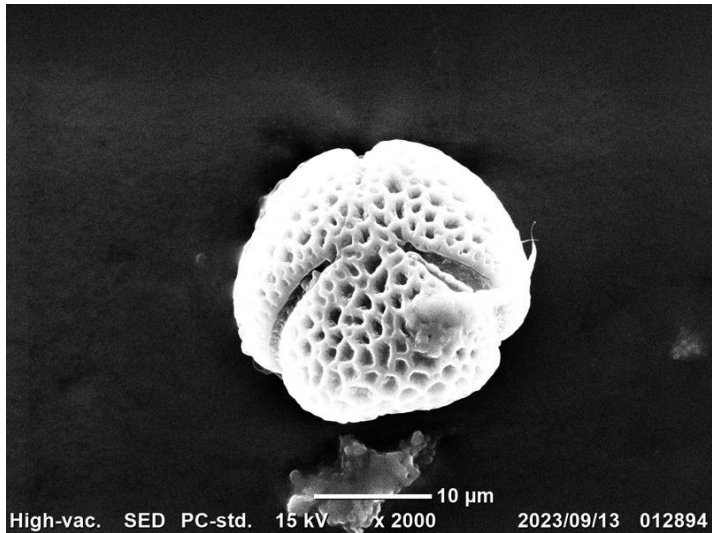

シキミ

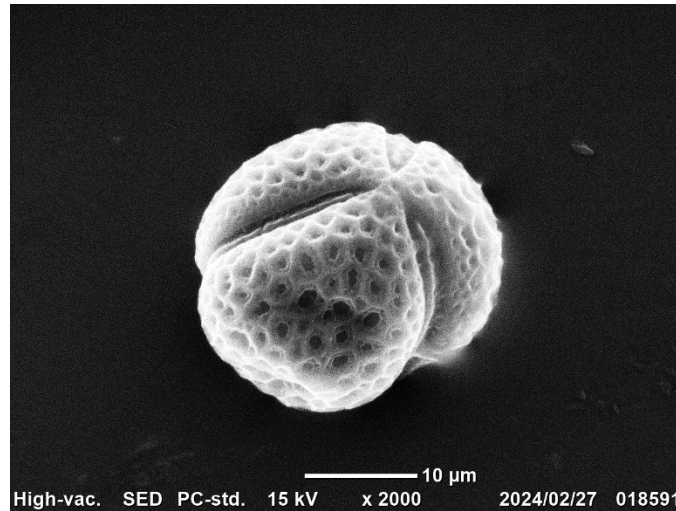

シキミ

センリョウ目

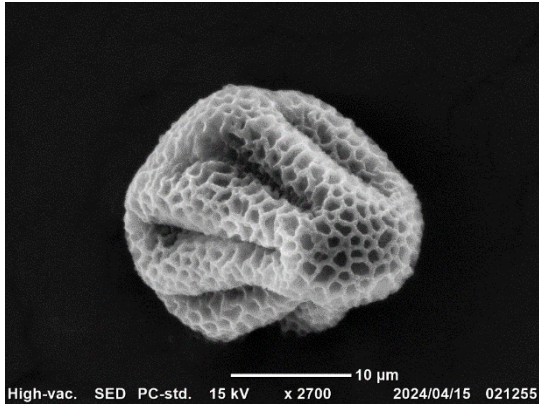

ヒトリシズカ

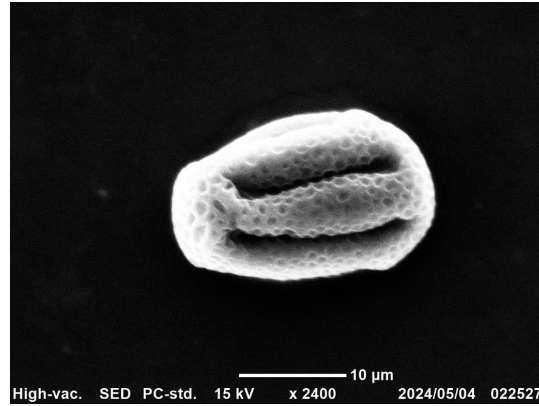

フタリシズカ

モクレン類

カネヲ目

コシヨウ目

ウマノスズクサ科

コシヨウ科

ドクダミ科

ウマノスズクサ科

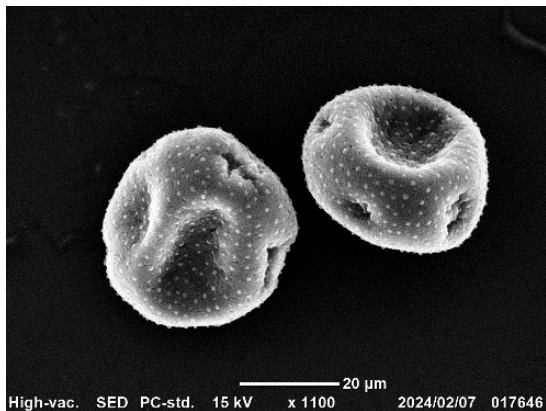

カンアオイ

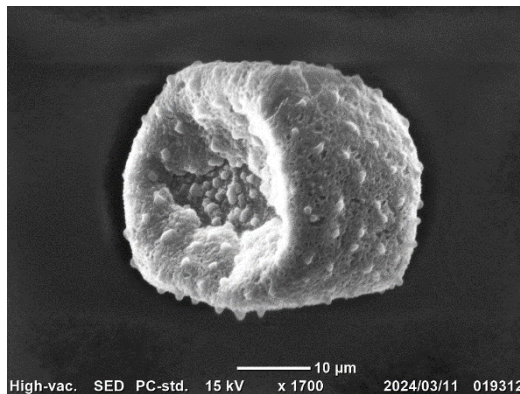

ウスバサイシン

コシヨウ科

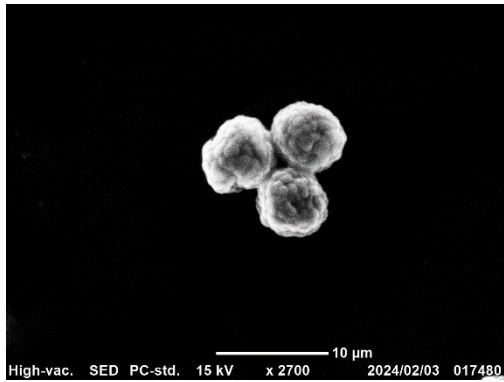

ペペロミア

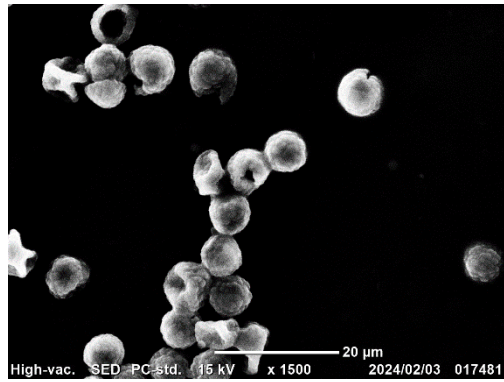

ペペロミア

ドクダミ科（コシヨウ目）

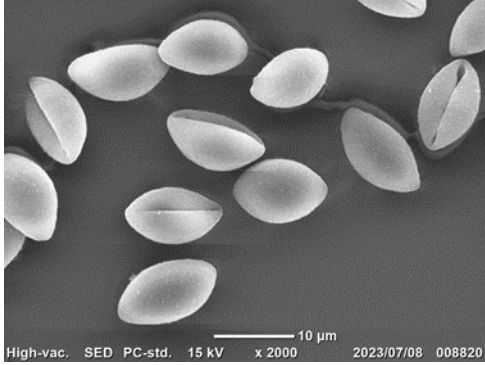

ハンゲシヨウ

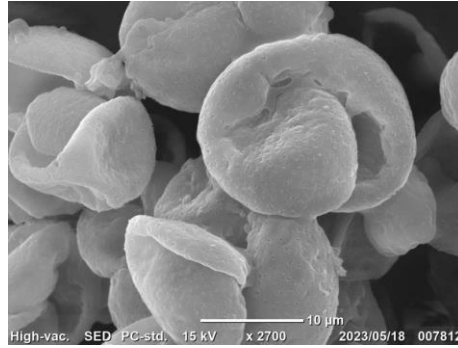

ドクダミ

クスノキ目

- クスノキ科
- ロウバイ科

クスノキ科（クスノキ目）

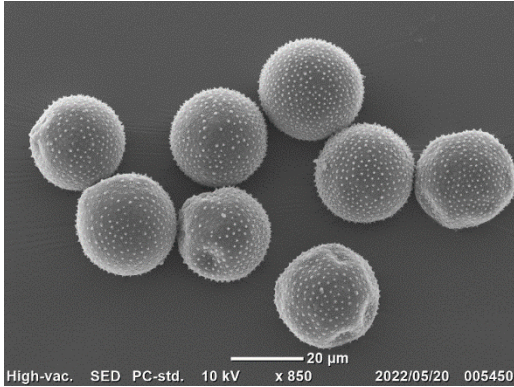

タブノキ

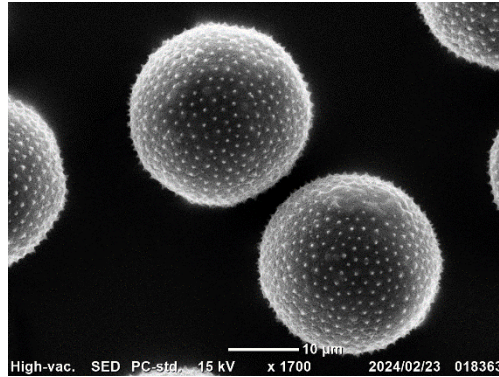

クロモジ

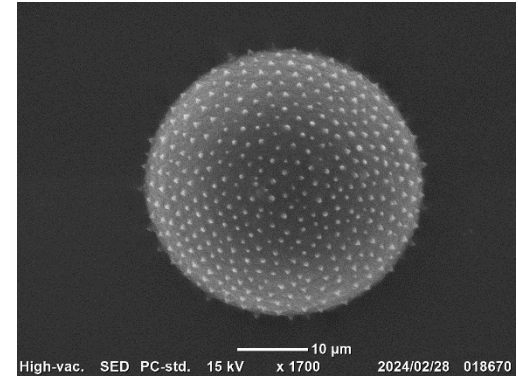

シロモジ

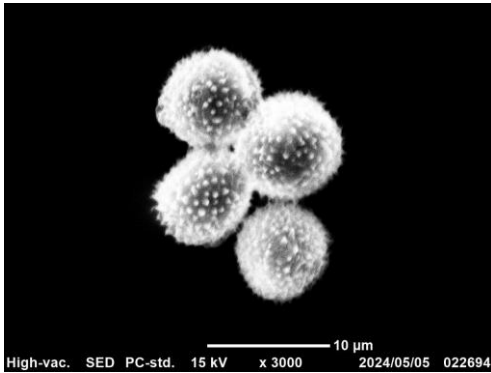

クスノキ

ロウバイ科

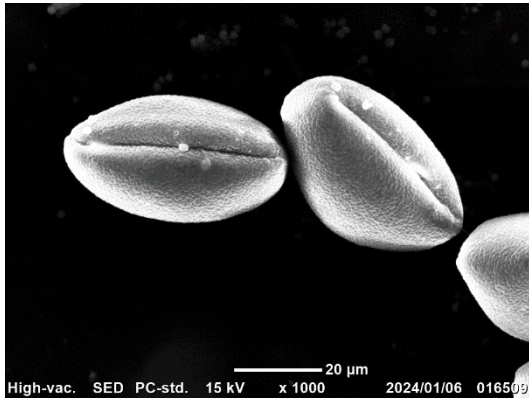

ソシンロウバイ



ロウバイ

モクレン目

バンレイシ科

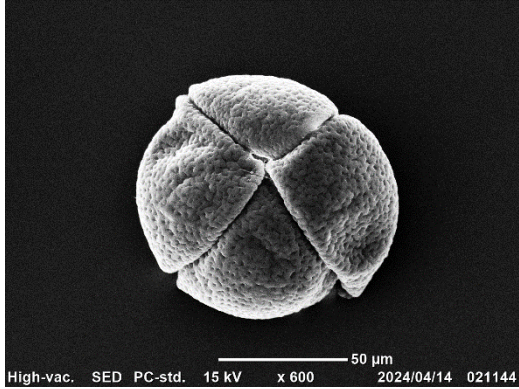

ホポー

モクレン科

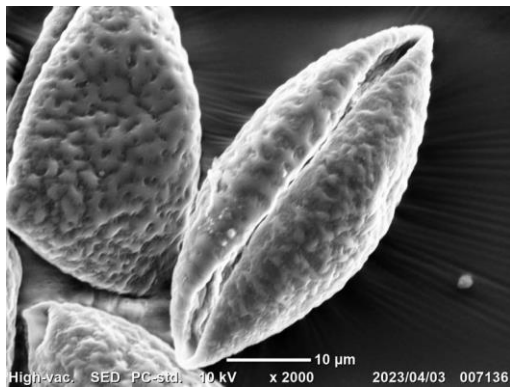

シデコブシ

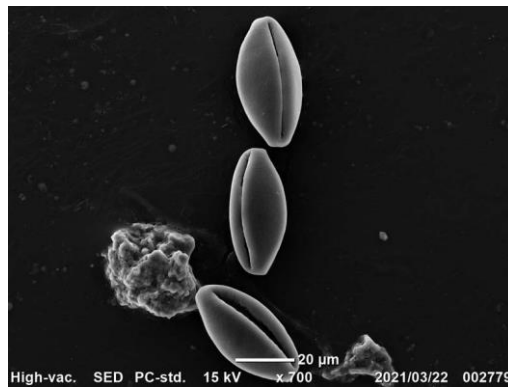

ハクモクレン

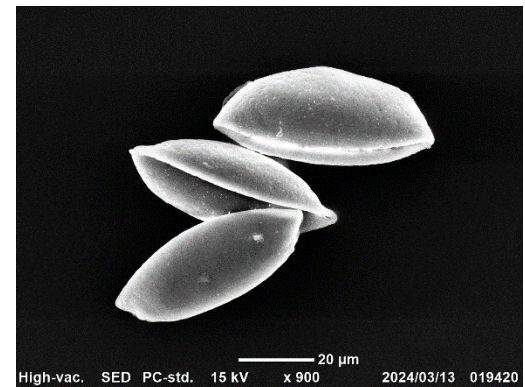

モクレン

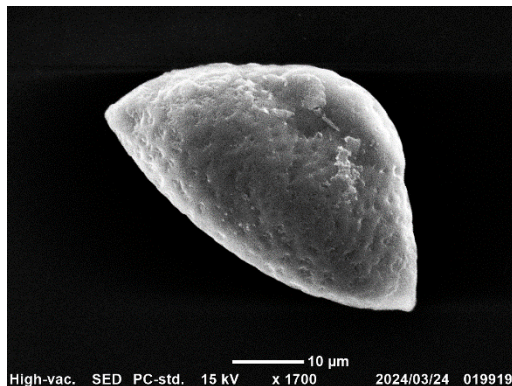

シデコブシ

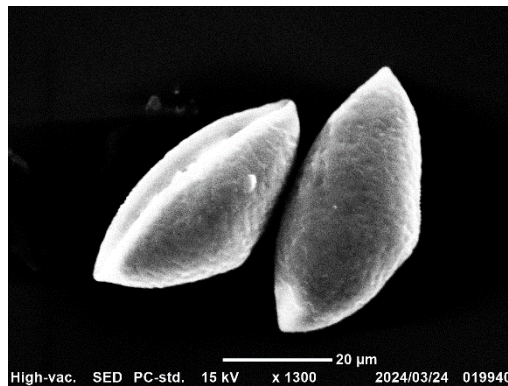

コブシ

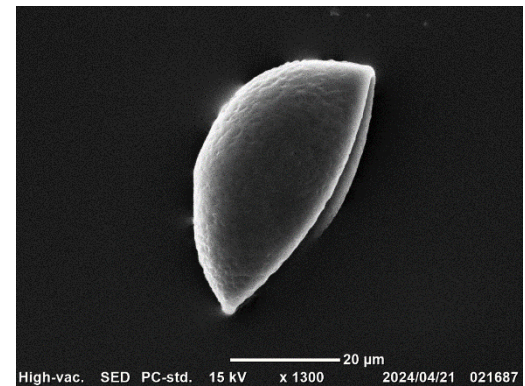

カラカネオガタマ

モクレン科 2

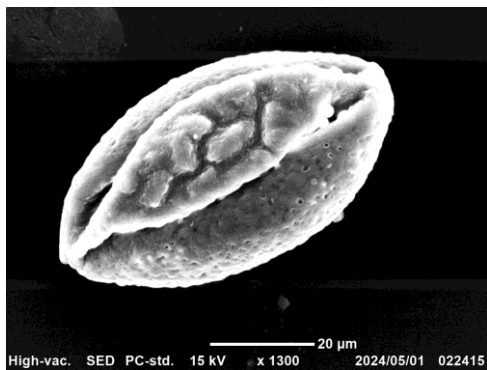

ユリノキ

單子葉類

ショウブ目

- ショウブ目
- オモダカ目
- サクライソウ目
- ヤマノイモ目
- タコノキ目
- ユリ目
- キジカクシ目
- ヤシ目
- イネ目
- ツユクサ目
- ショウガ目

オモダカ目

- ザゼンソウ
- ミズバショウ

サトイモ科(オモダカ目)

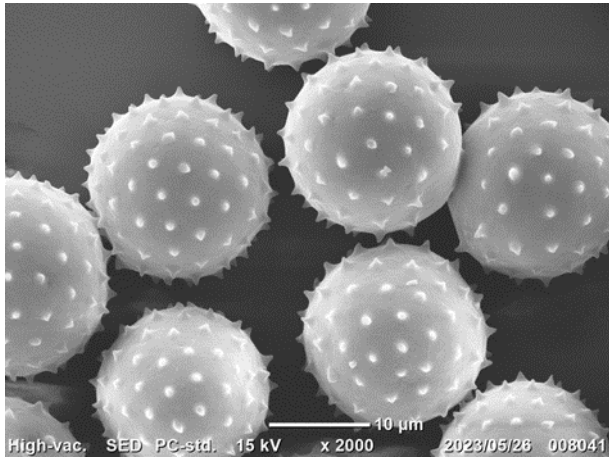

マムシグサ

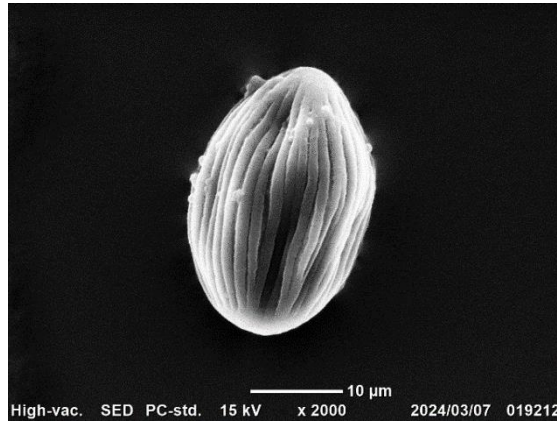

スパティフィラム

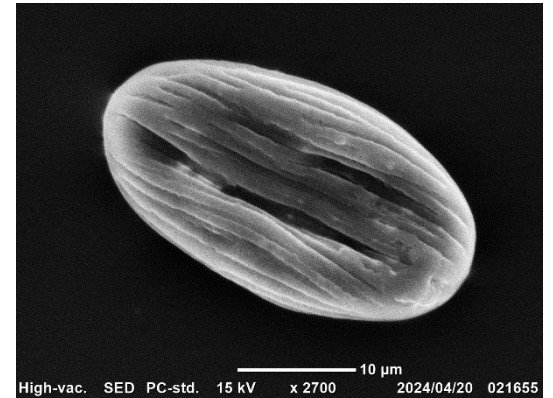

スパティフィラム

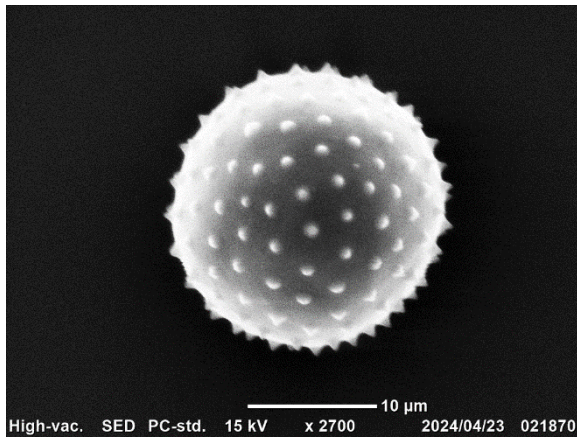

(マムシグサ)

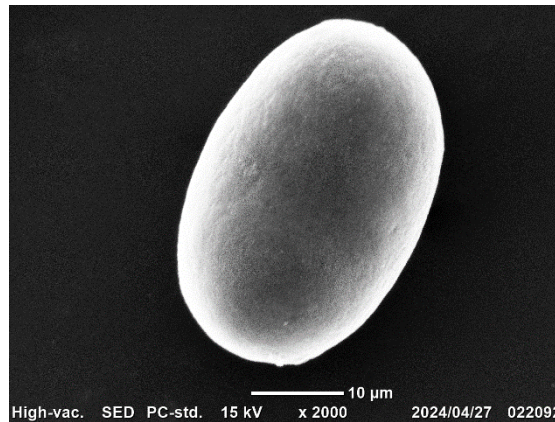

カラー

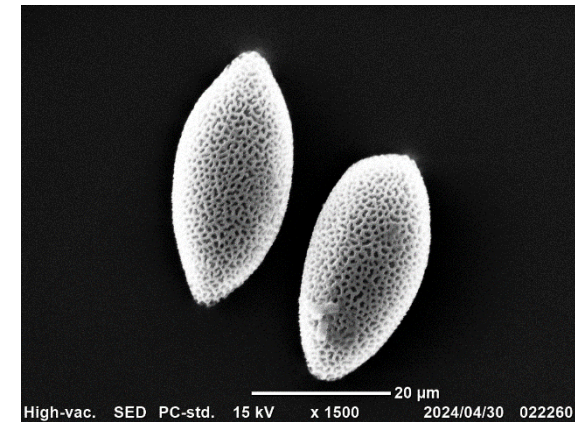

ザゼンソウ

サトイモ科

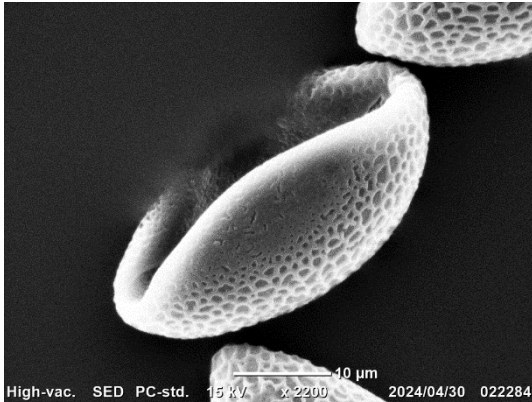

ミズバショウ

トチカガミ科(オモダカ目)

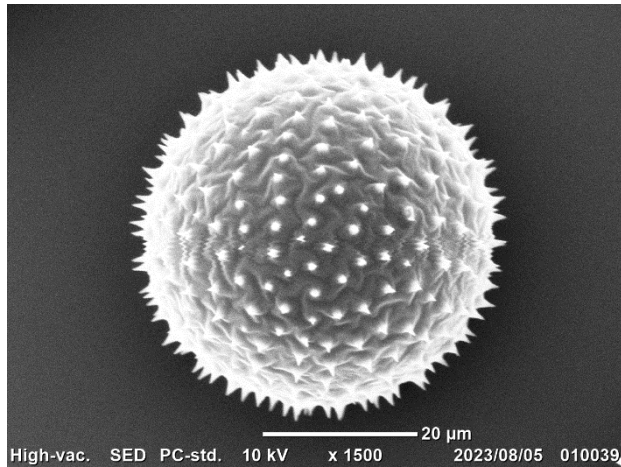

オオカナダモ

ヒルムシロ科

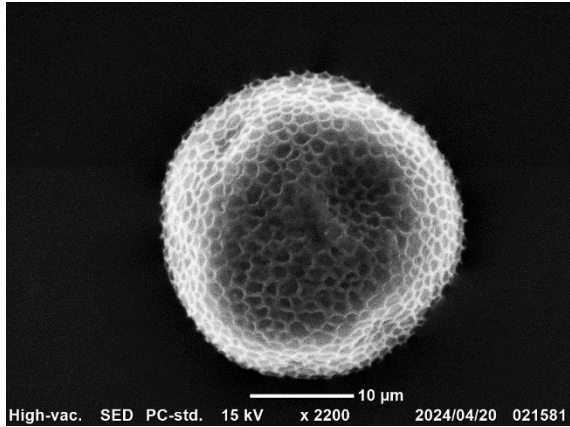

ヒルムシロ

チシマゼキシヨウ科

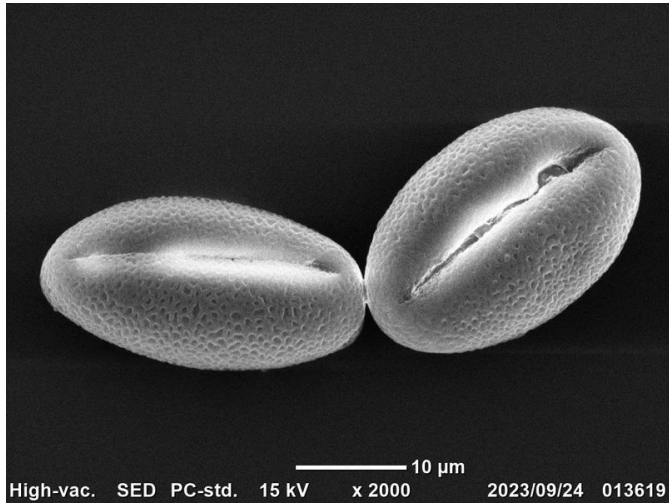

イワシヨウブ

ヤマノイモ目

ヤマノイモ科(ヤマノイモ目)

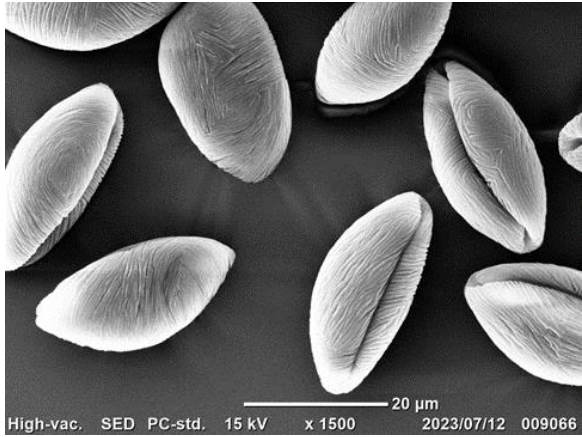

オニドコロ

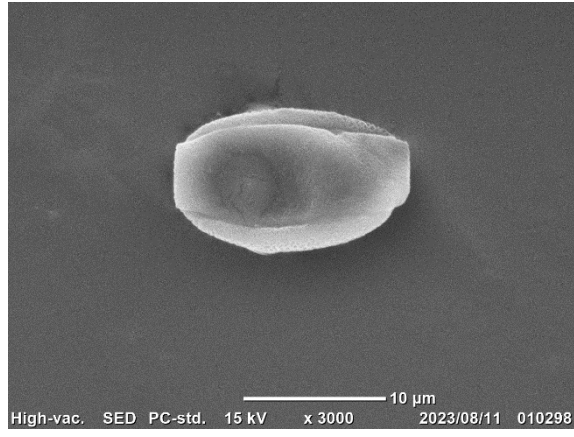

ヤマノイモ

キンコウカ科 (ヤマノイモ目)

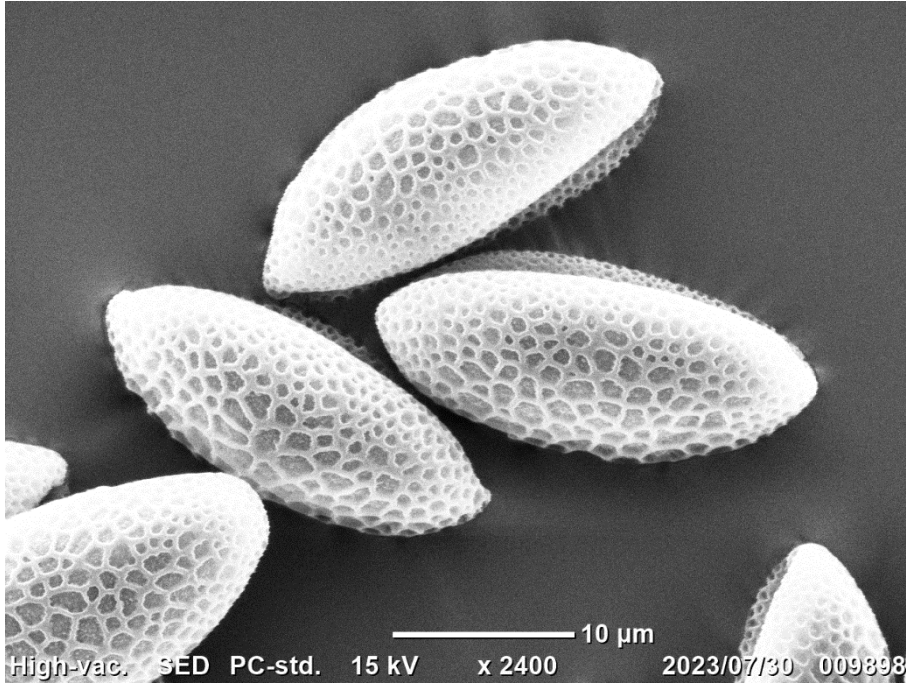

ノギラン

タコノキ目

ユリ目

ユリ科

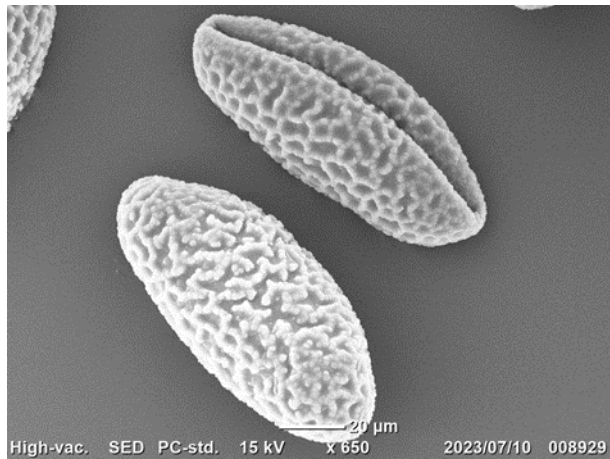

オニユリ

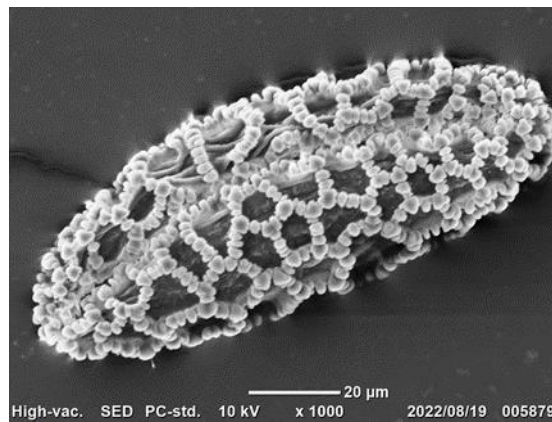

ヤマユリ

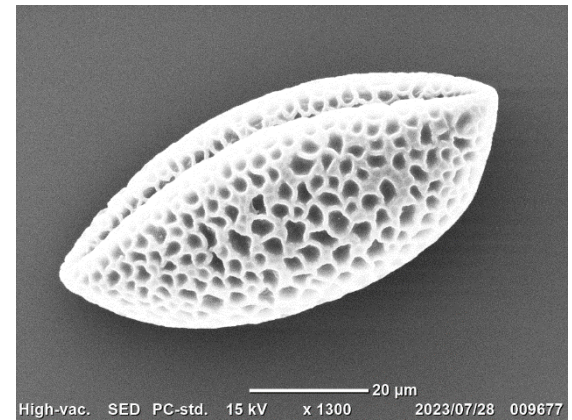

ウバユリ

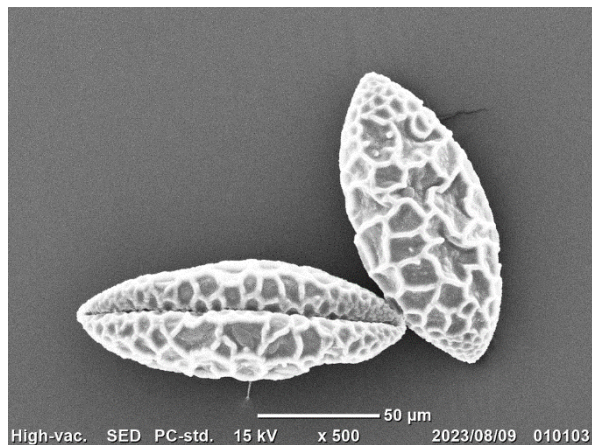

タカサゴユリ

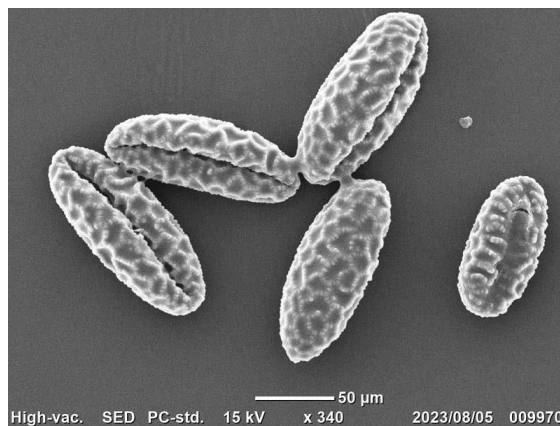

サクユリ

ユリ科

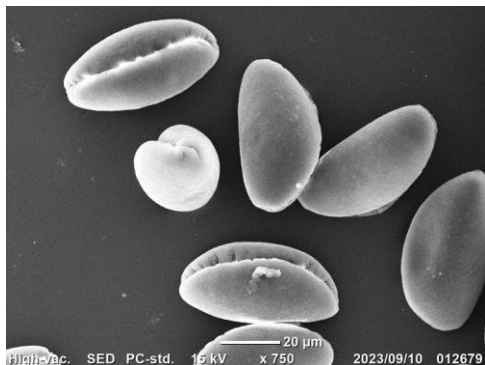

ホトトギス



台湾ホトトギス



キバナノアマナ

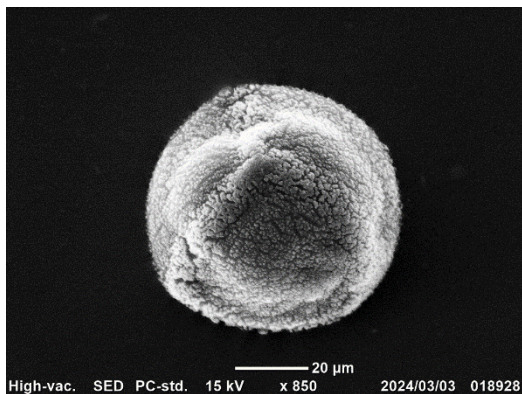

チューリップ

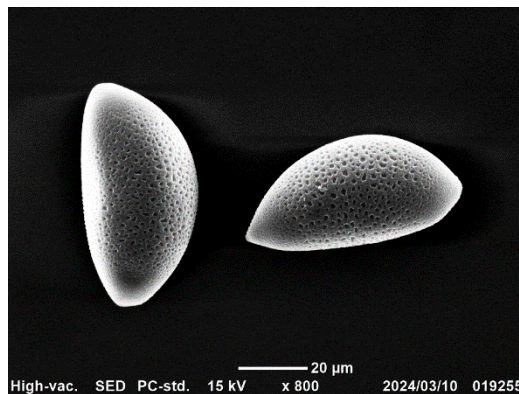

アミガサユリ

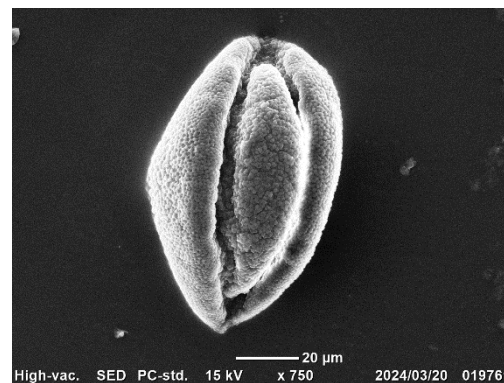

カタクリ

ユリ科 2

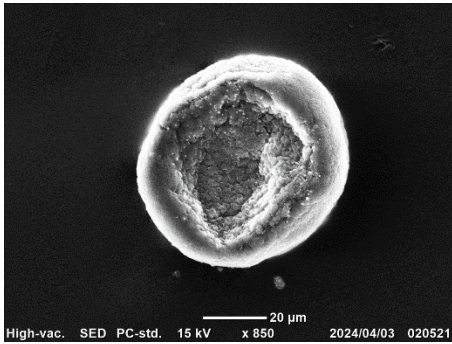

チューリップ (黄色)

ユリズイセン科



アルストロメリア



アルストロメリア

キジカクシ目

キジカクシ科



アスパラガス

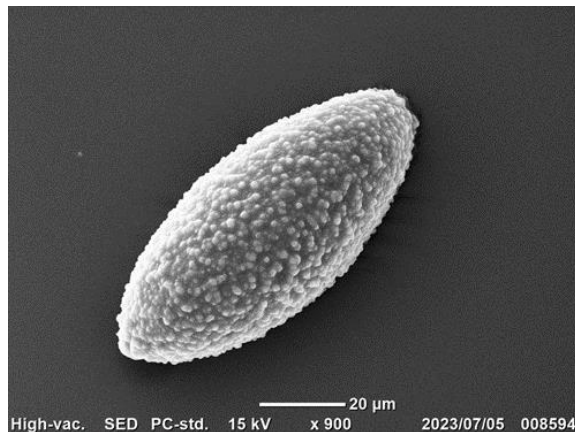

オオバギボウシ

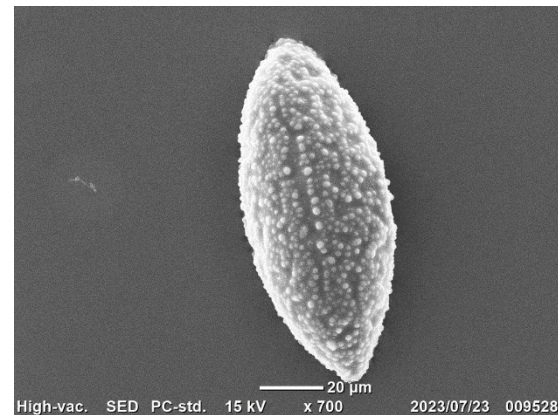

コバギボウシ



ヤブラン



オリヅルラン



アマドコロ

キジカクシ科 2

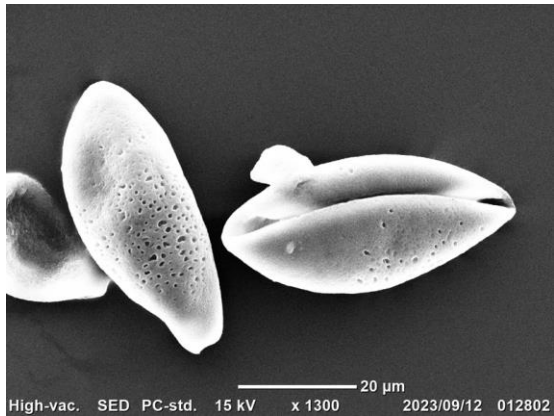

ツルボ

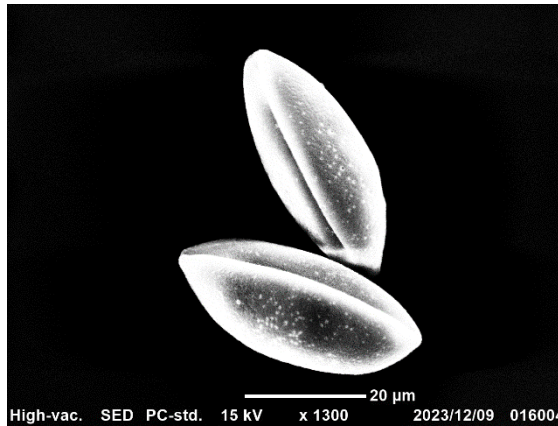

キチジョウソウ

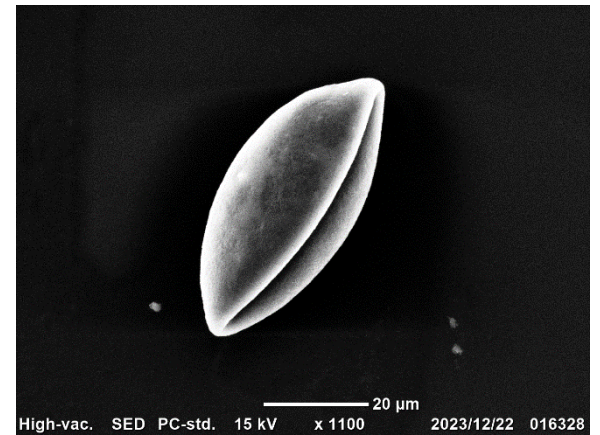

キミガヨラン

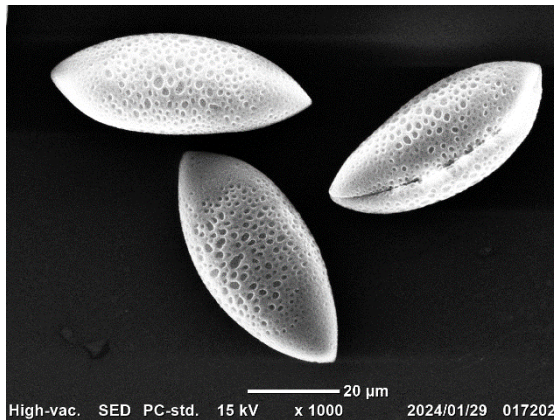

ヒヤシンス

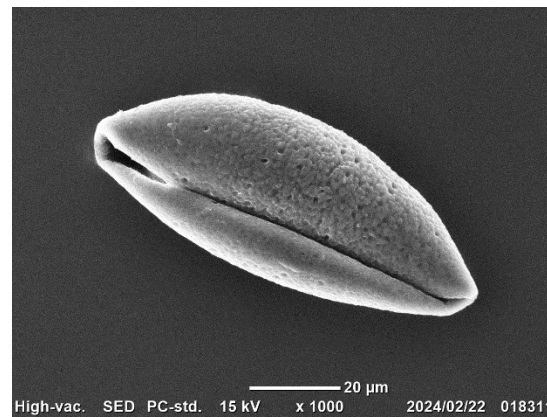

オーニソガラム・ダビウム

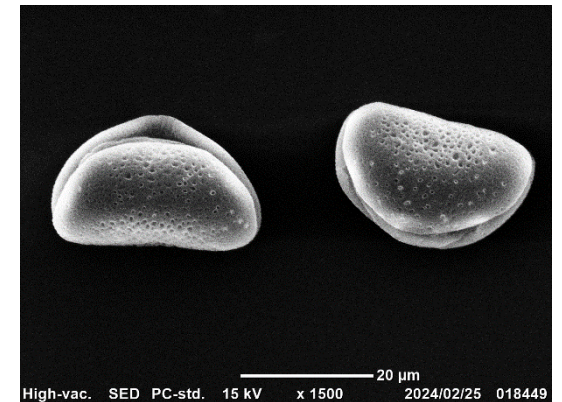

ムスカリ

キジカクシ科 3

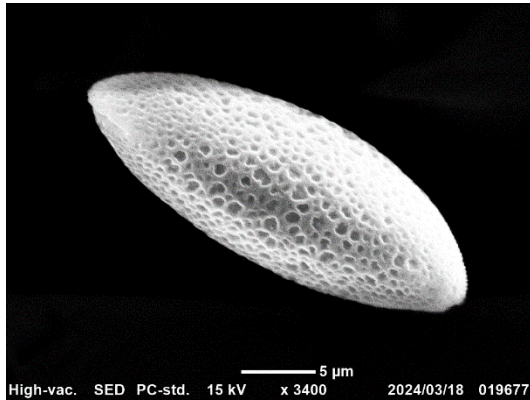

ラケナリア

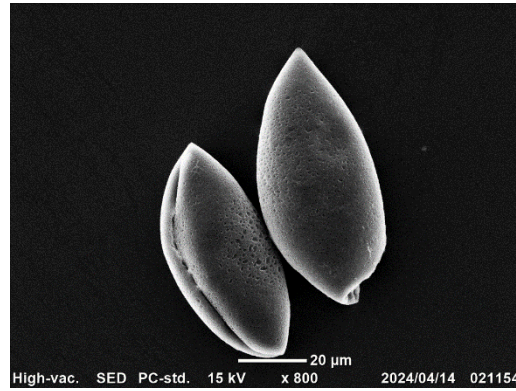

オオアマナ

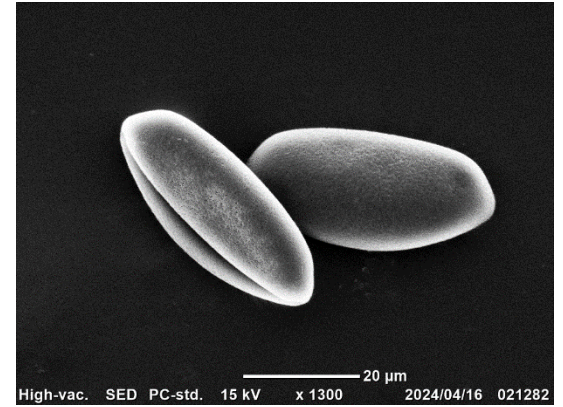

サンカクネギ

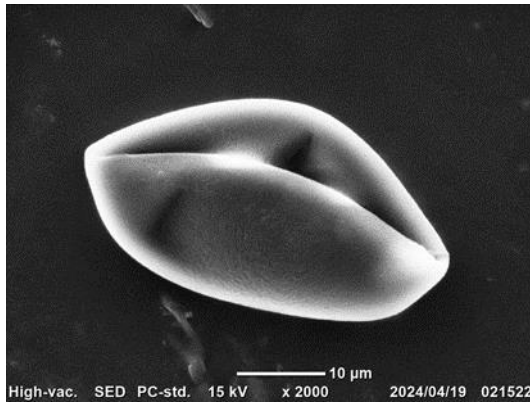

ネギ

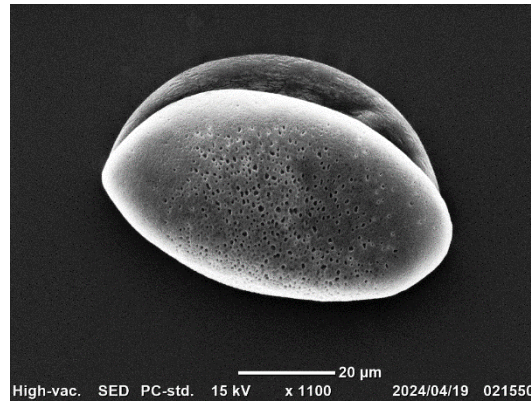

ツリガネスイセン

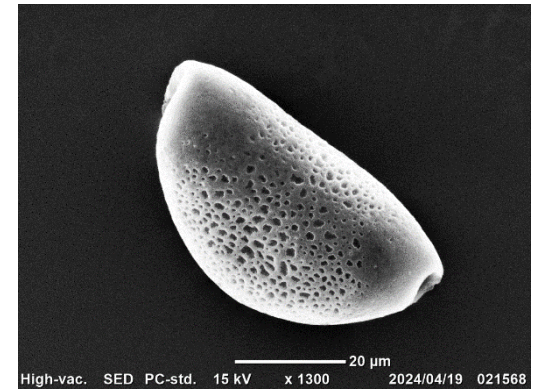

カマシア

キジカクシ科 4



アマドコロ

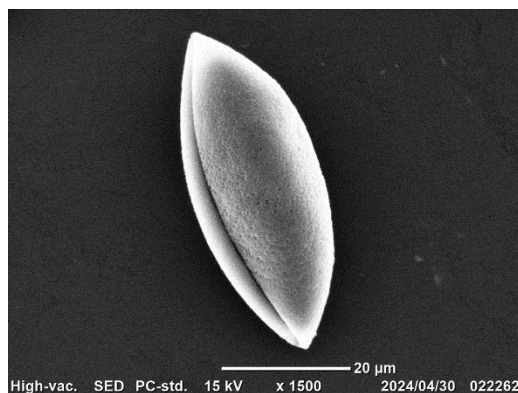

スズラン

リュウゼツラン科

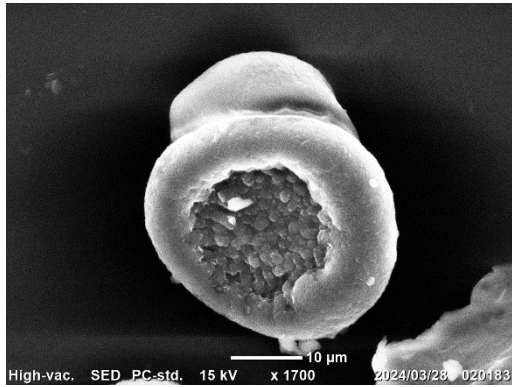

サンセベリア

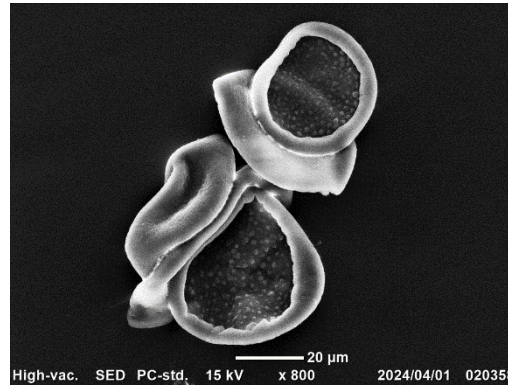

サンセベリア

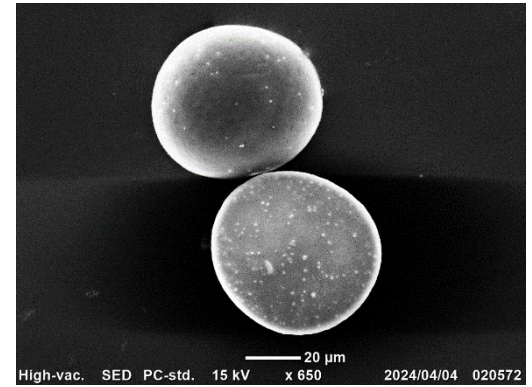

サンセベリア

ツルボラン科

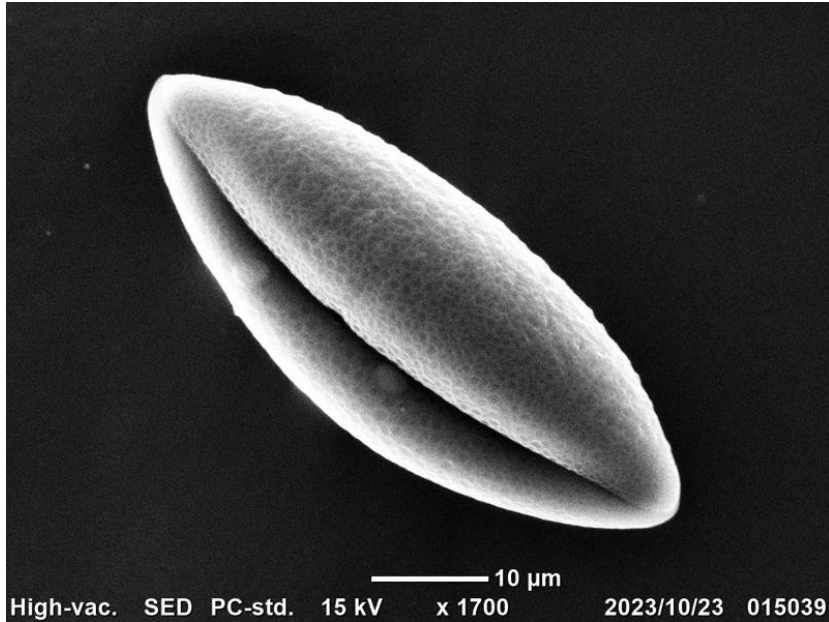

オオトリトマ



ハオルシア

ヒガンバナ科

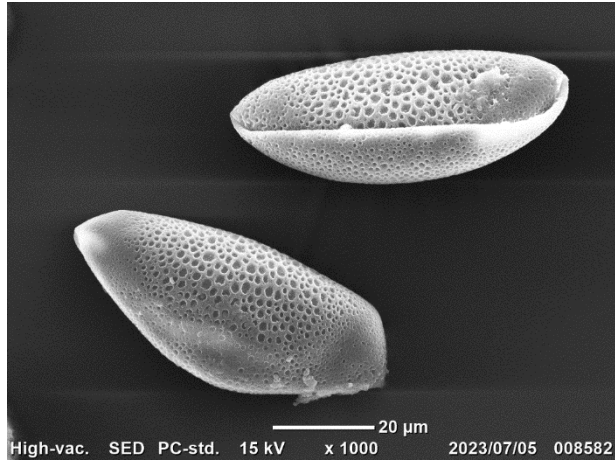

アガパンサス

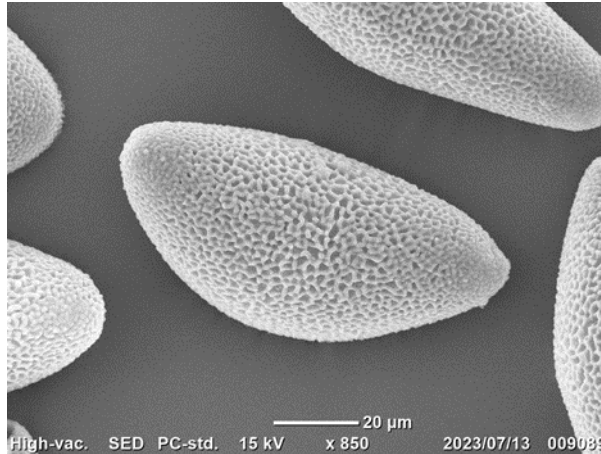

サフランモドキ



スノーフレーク



ヒガンバナ



ハマオモト

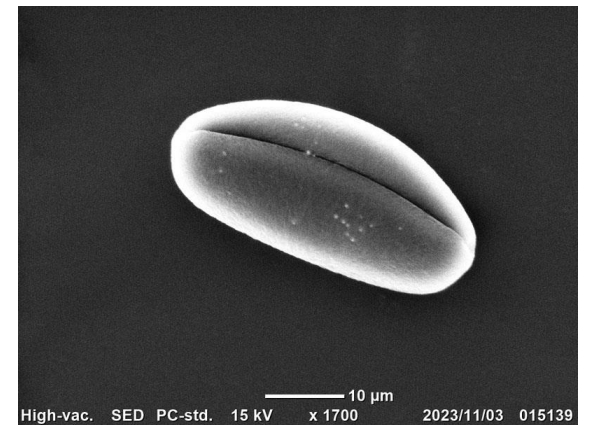

ラッキョウ

ヒガンバナ科 2

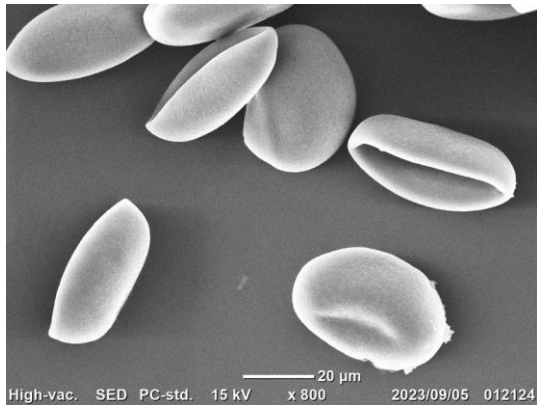

ニラ

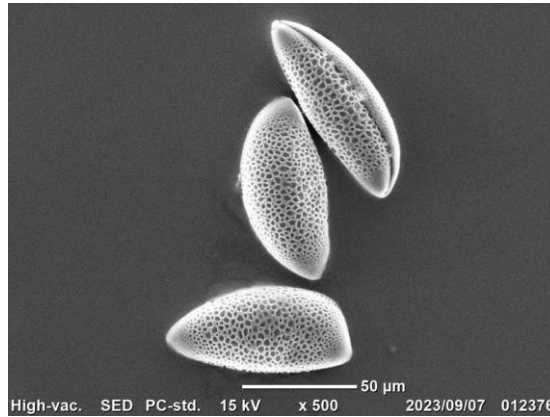

ナツズイセン

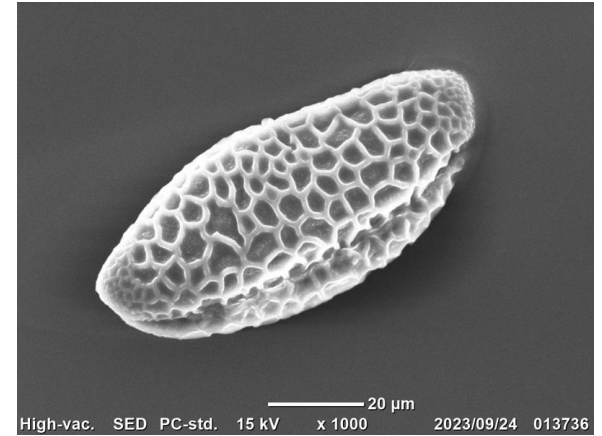

ショウキズイセン

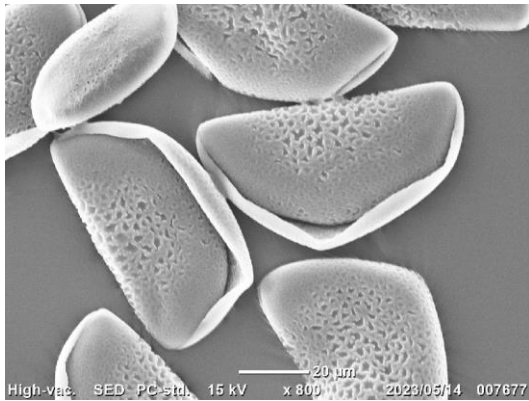

クンシラン

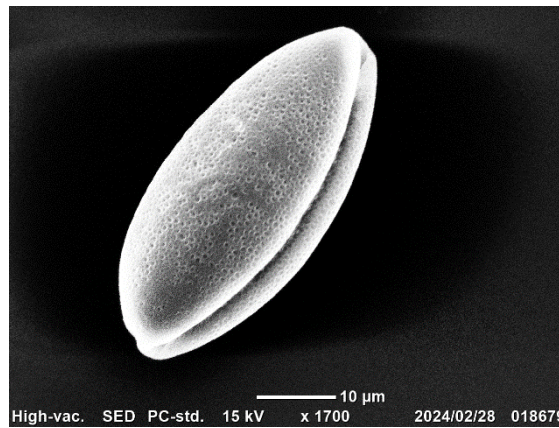

ハナニラ

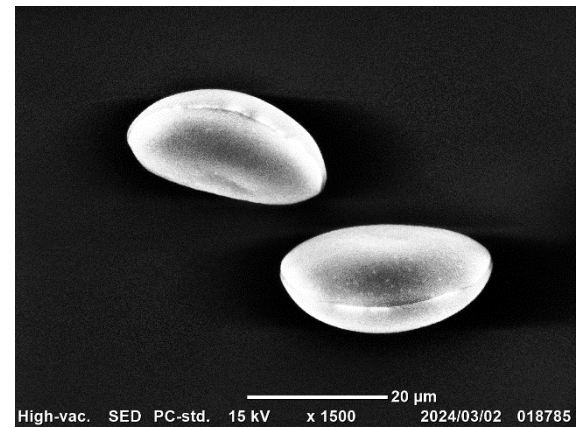

スノードロップ

ヒガンバナ科 3

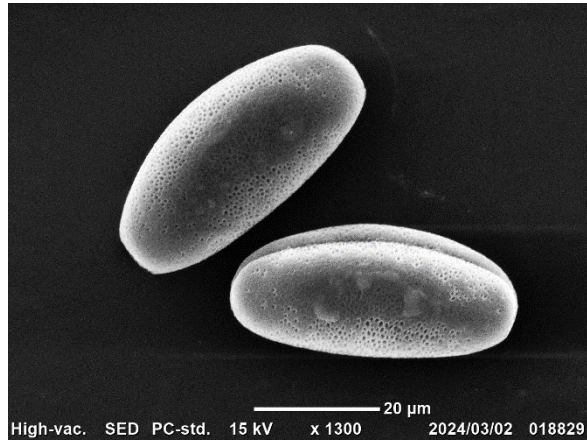

シロバナスイセン



ラッパスイセン

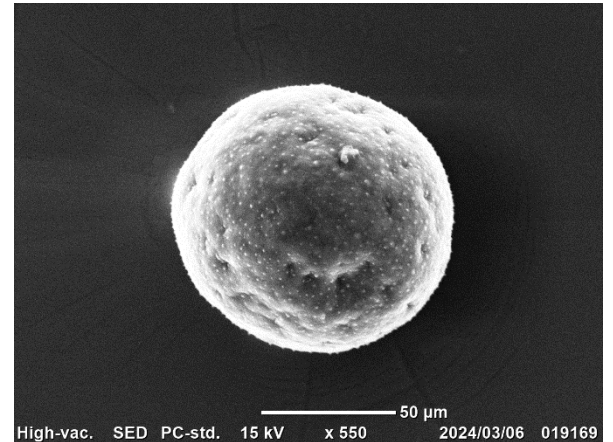

クロッカス

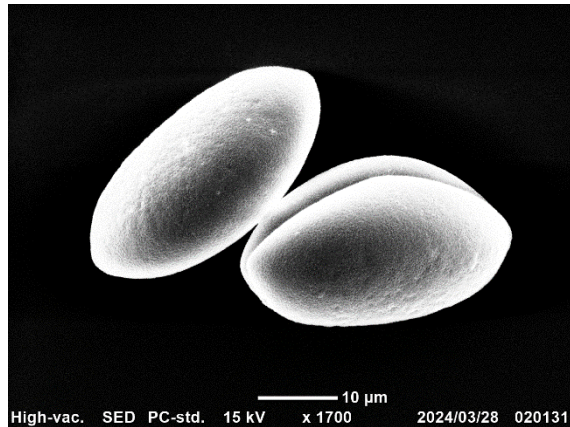

スノーフレーク

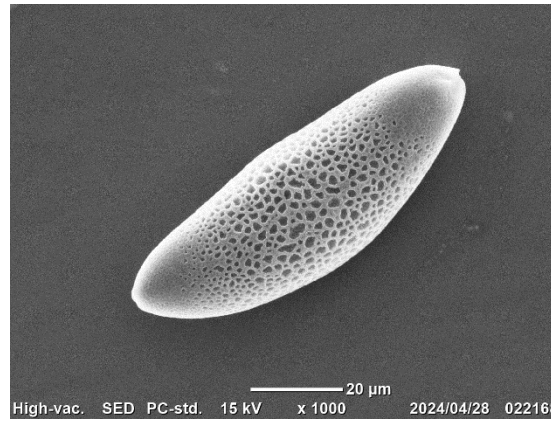

クンシラン

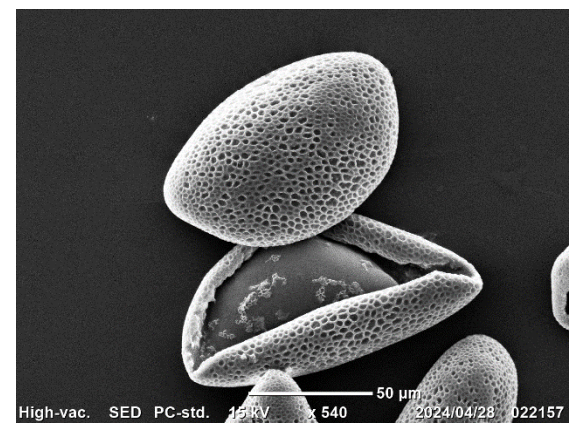

ゼフィランサス?

ススキノキ科

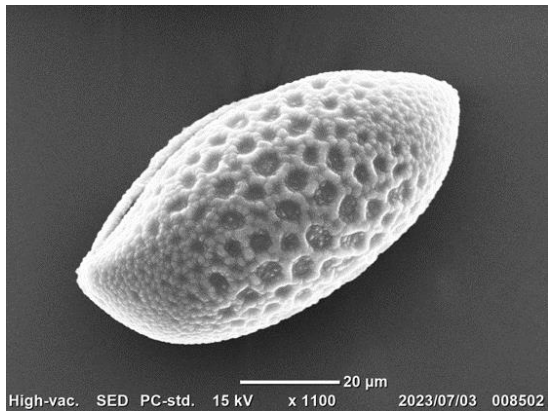

ニッコウキスゲ

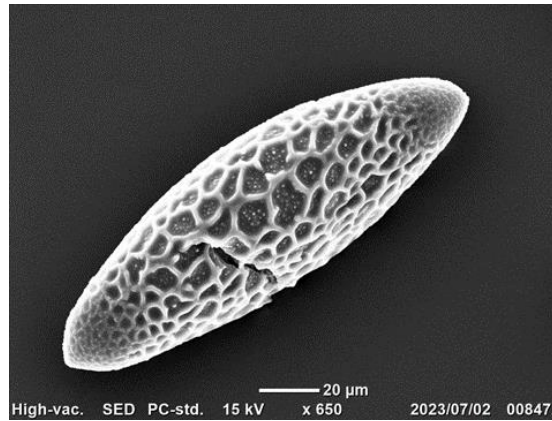

ノカンゾウ

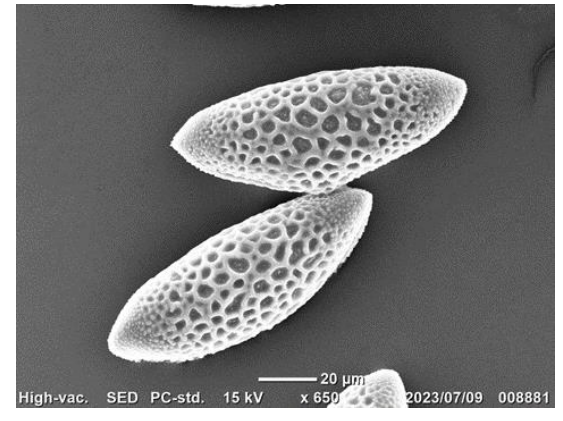

ユウスゲ

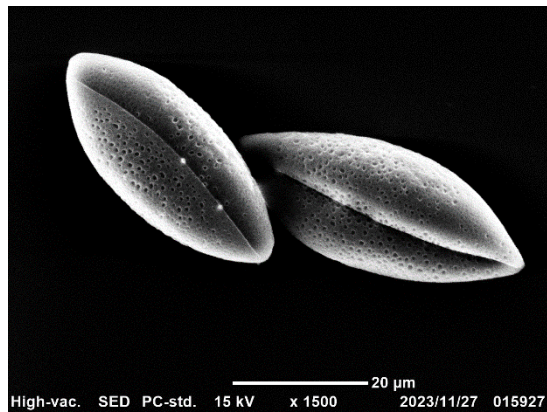

アロエ・ディスコイングシ

ラン科

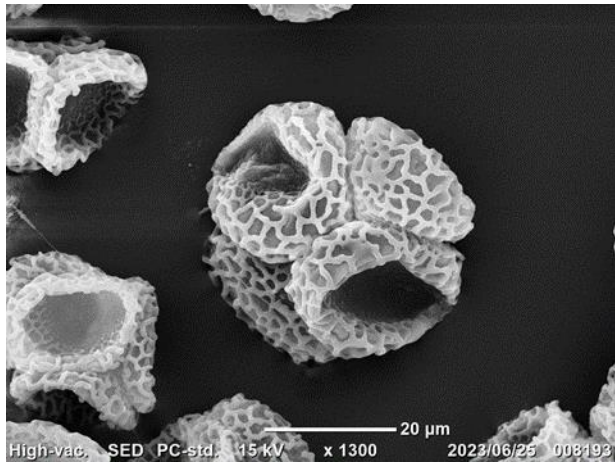

カキラン

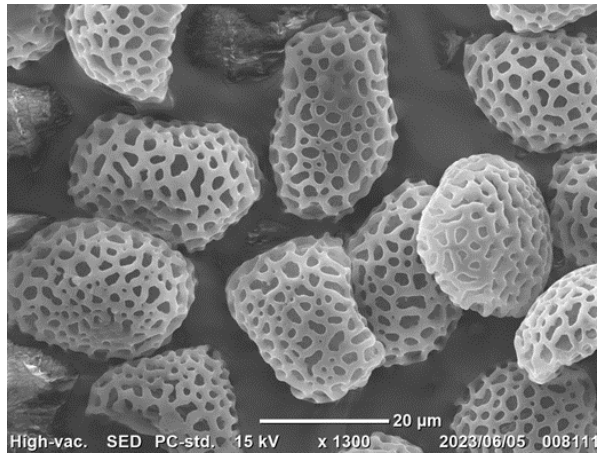

キンラン

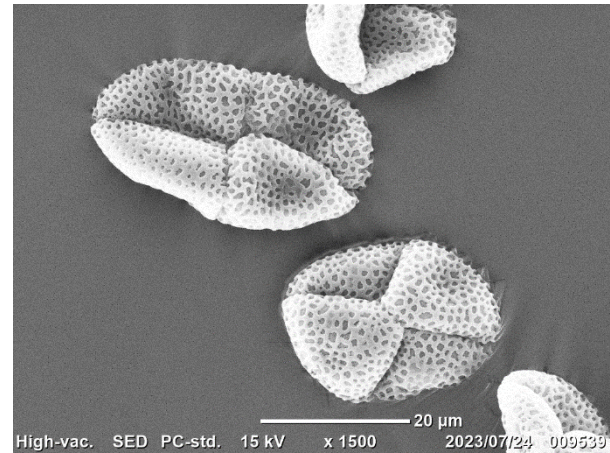

ネジバナ

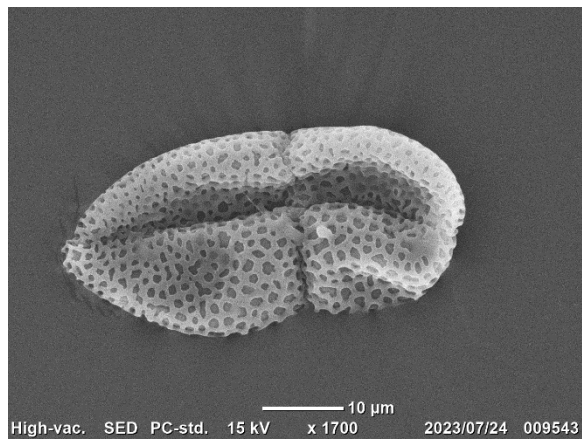

ネジバナ

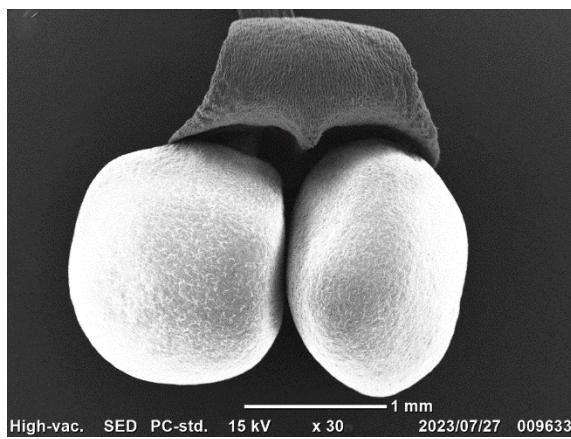

コチョウラン

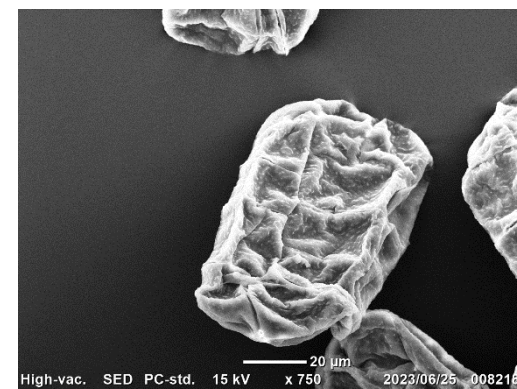

コバノトンボソウ

ラン科 2

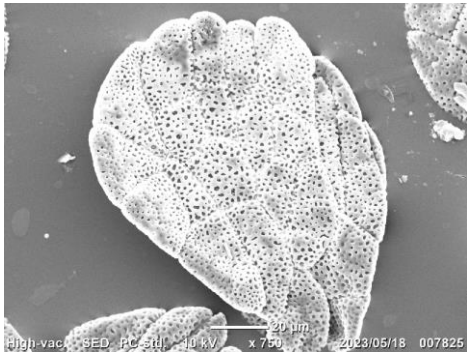

キンギンソウ

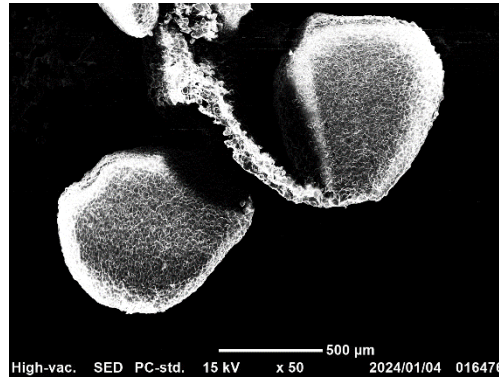

カトレア

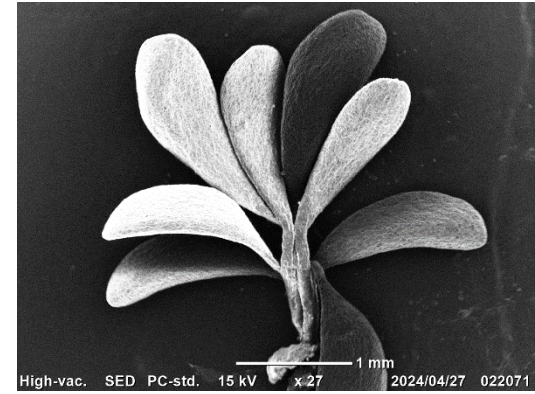

エビネ

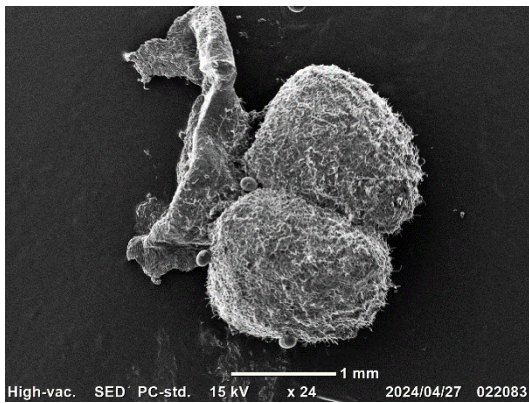

シュンラン

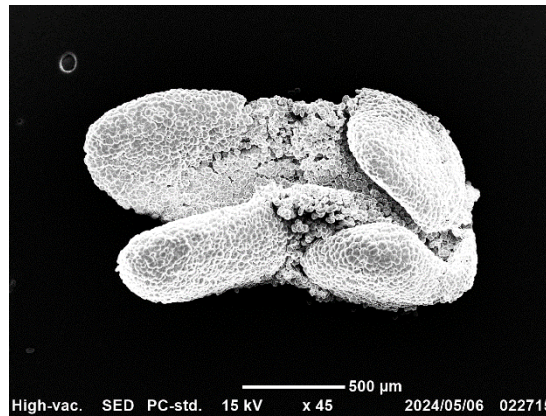

シラン

メラランチウム科



シヨウジョウバカマ

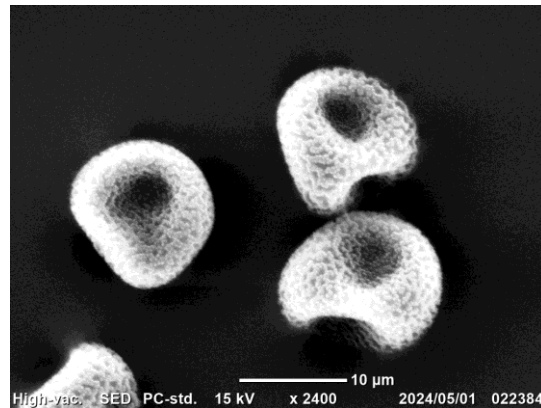

シライトソウ

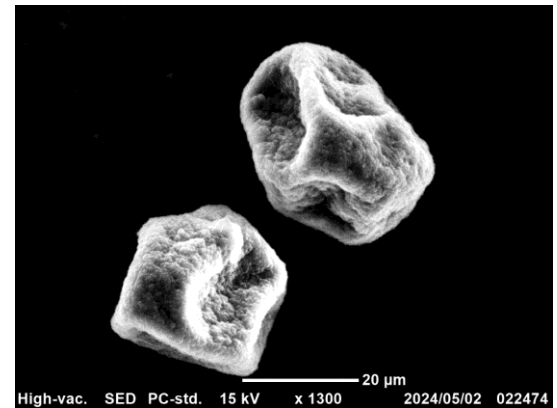

エンレイソウ

アヤメ科 (キジカクシ目)

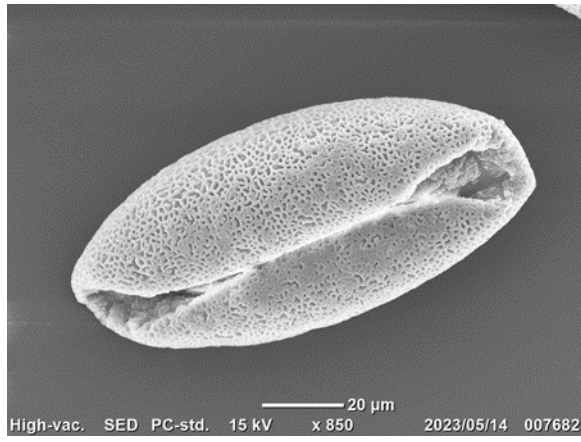

キシヨウブ

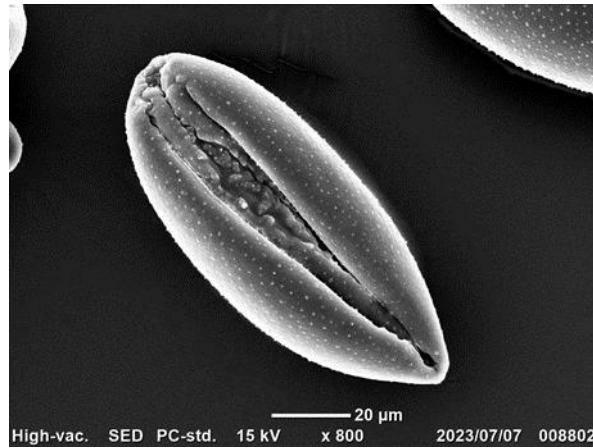

グラジオラス

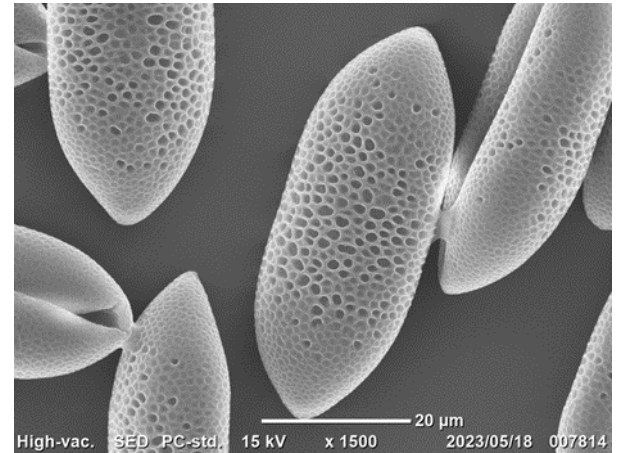

ニワゼキショウ

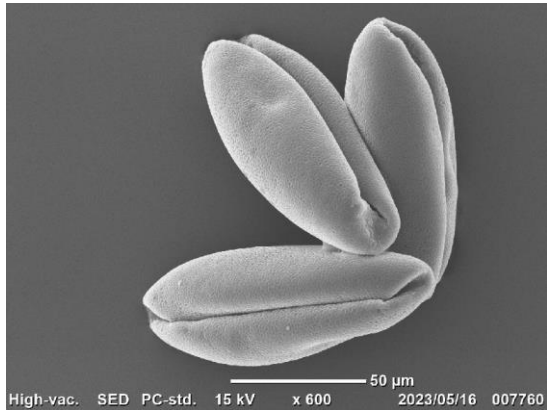

カキツバタ

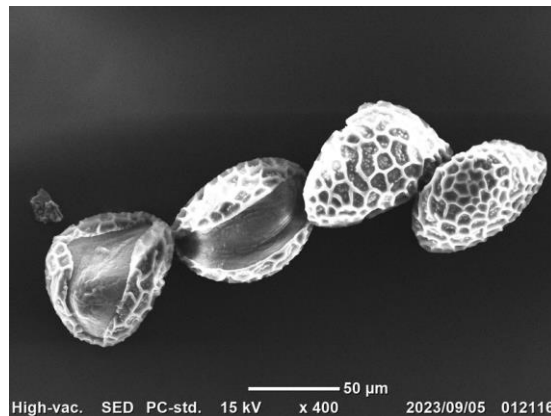

ヒオウギ

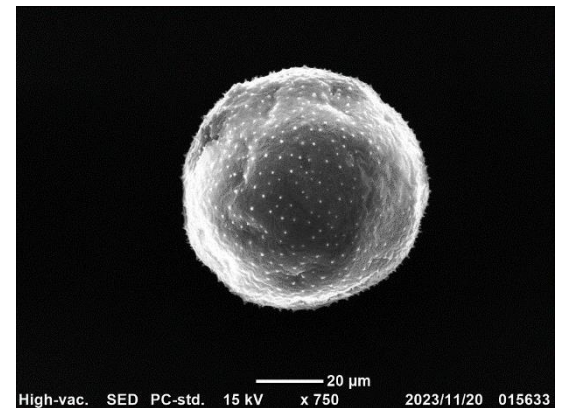

サフラン

アヤメ科 2

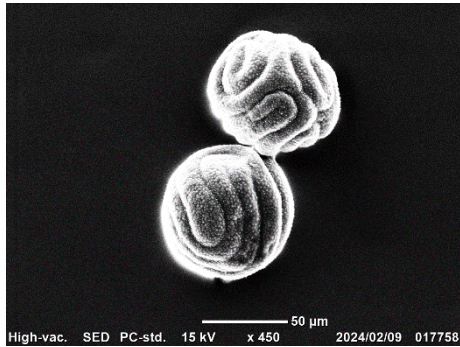

クロッカス

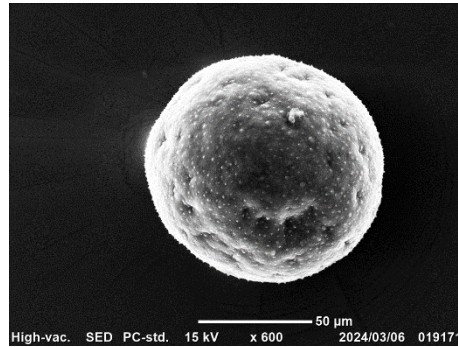

クロッカス



カンザキアヤメ

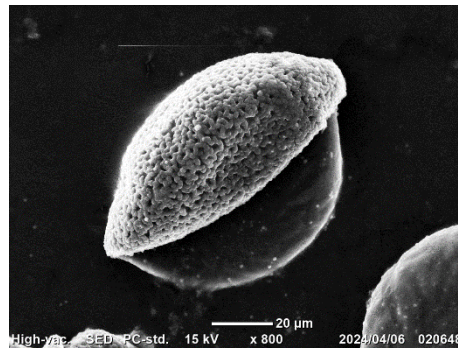

シャガ

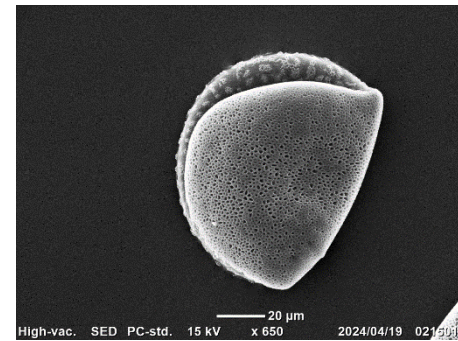

ダッチアイリス

アヤメ科 3

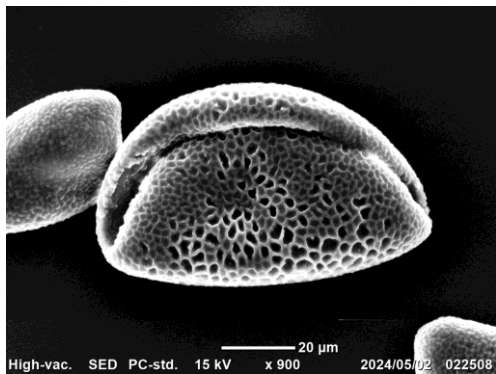

エレモア



グラジオラス・ビザンチヌス



ワトソニア

イヌサフラン科

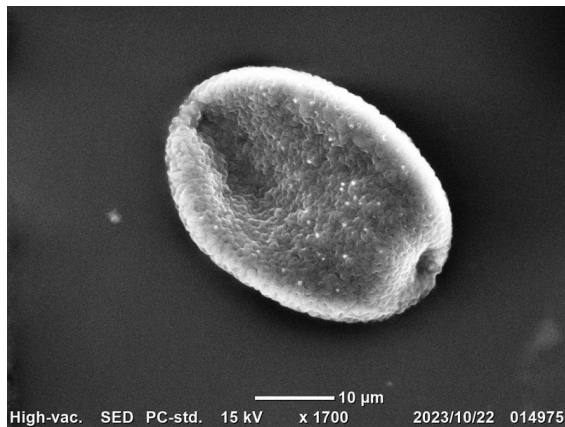

イヌサフラン

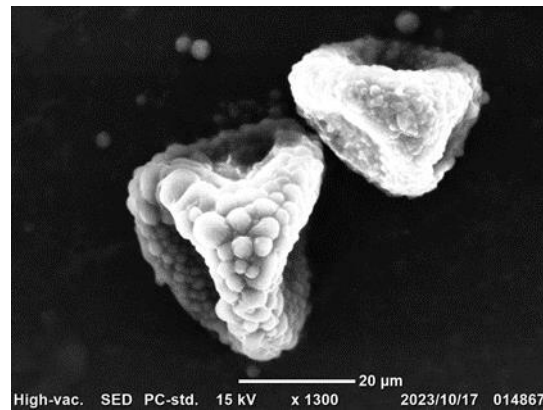

コルチカム

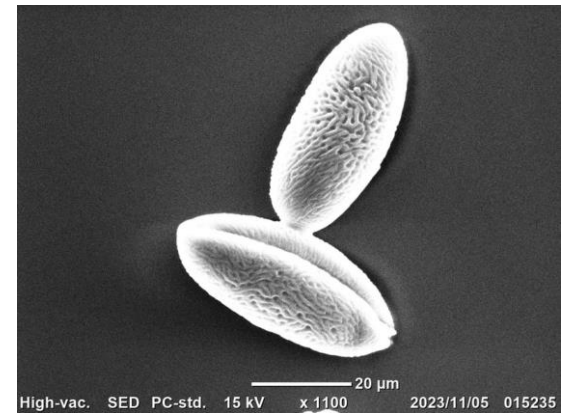

グロリオサ

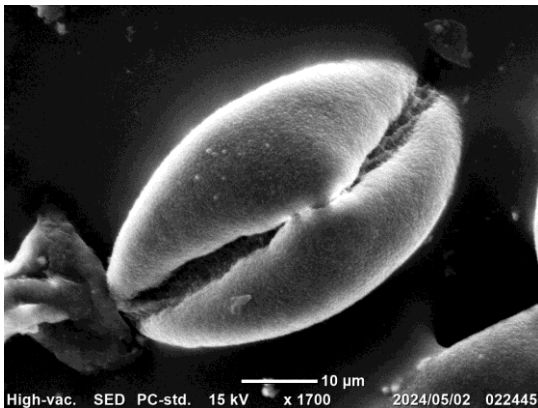

ホウチャクソウ

キンバイザサ科

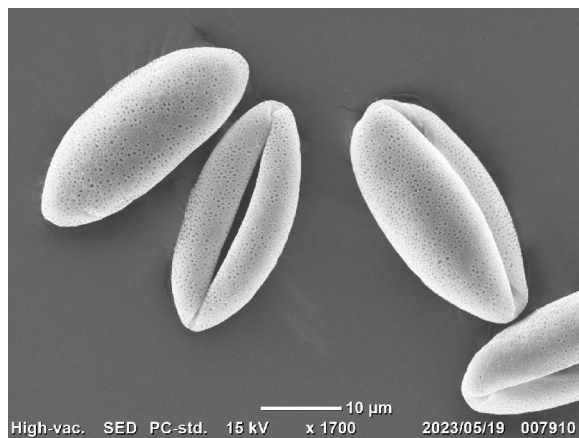

アツザクラ

サルトリイバラ科

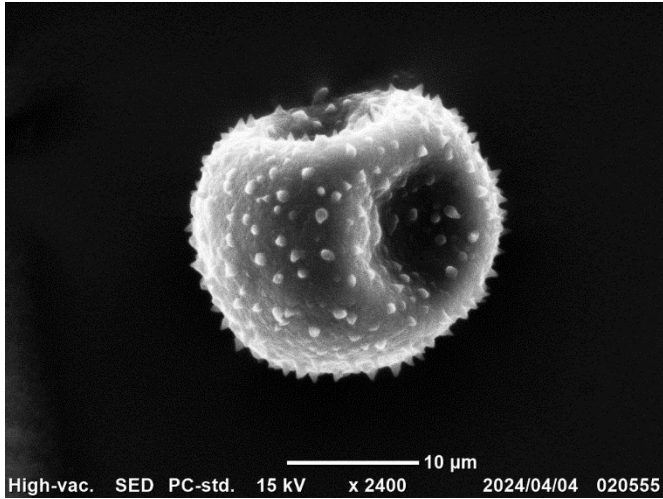

サルトリイバラ

タシボコン目

ヤシ目

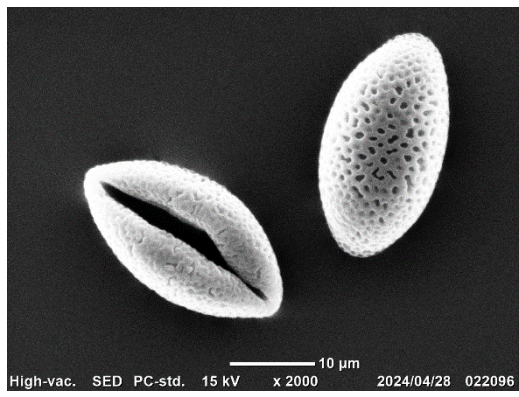

シュロ

イネ目

イネ科

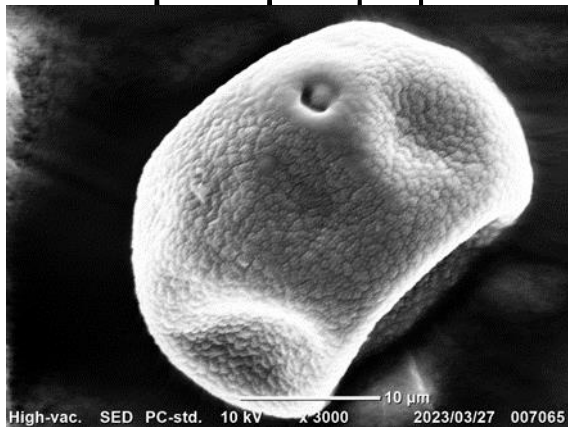

スズメノカタビラ

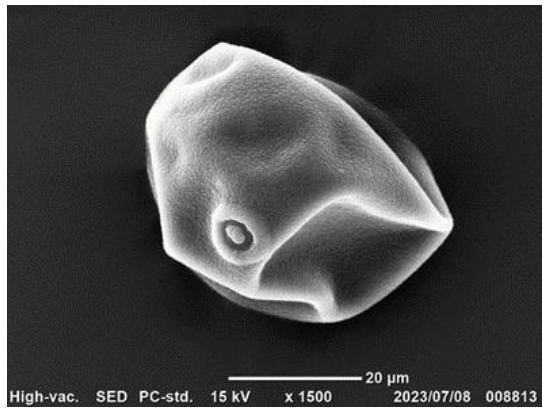

タケ

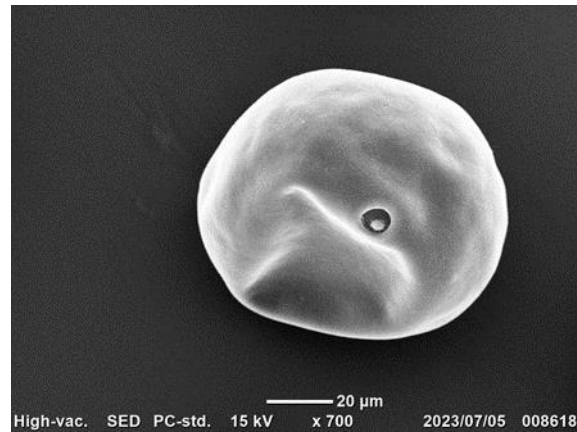

トウモロコシ

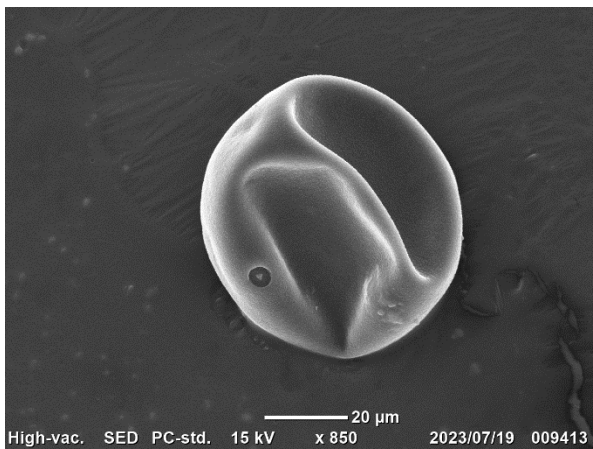

ジュズダマ

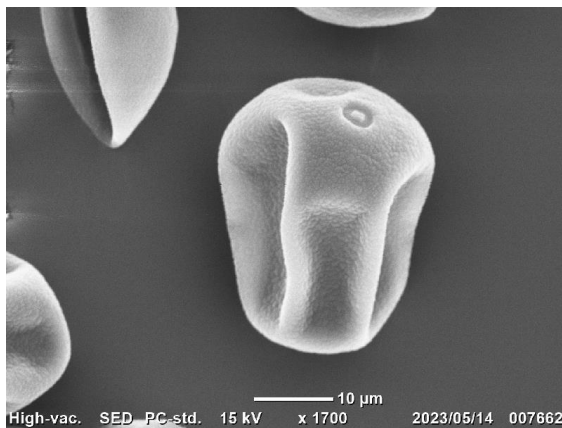

カモガヤ

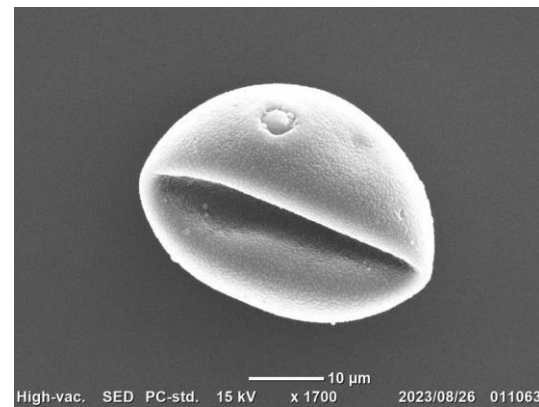

ススキ

イネ科 2

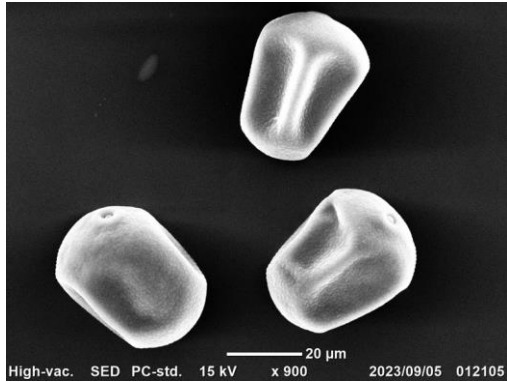

セイバンモロコシ

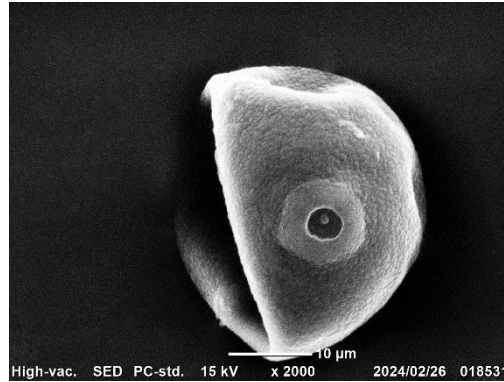

スズメノテッポウ

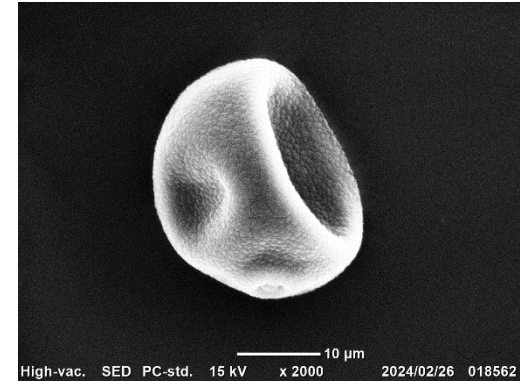

スズメノカタビラ

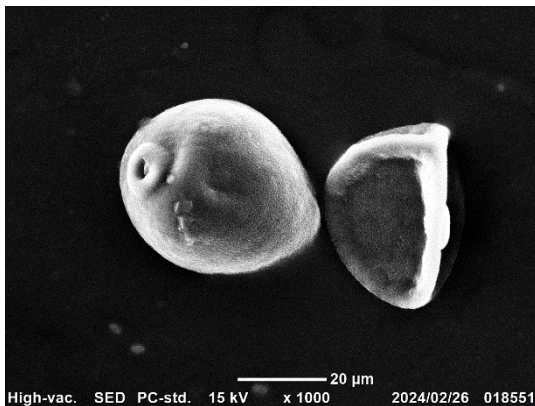

カラスムギ

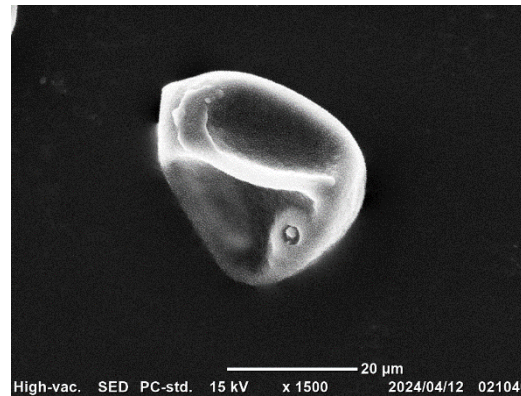

ラビットテイル

イグサ科

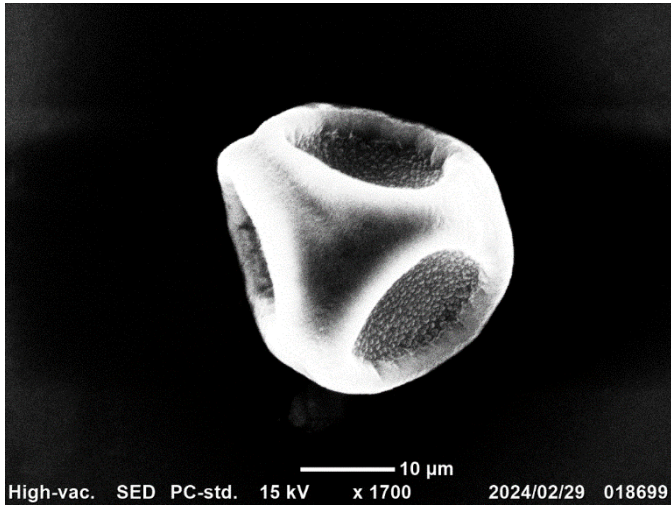

スズメノヤリ

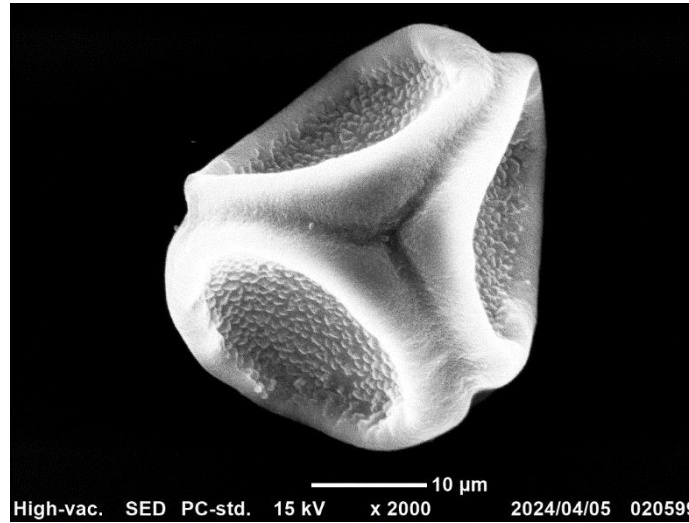

ヌカボシソウ

ガマ科



ヒメガマ

カヤツリグサ科

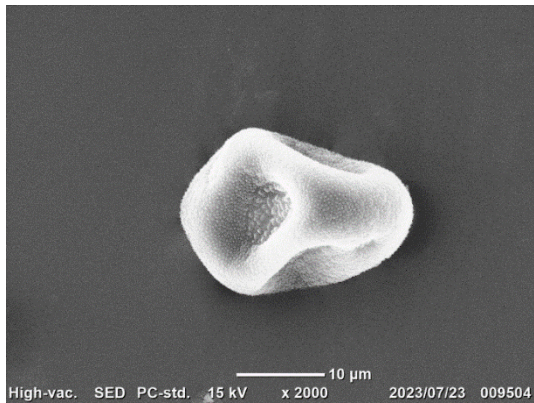

ヒメクグ

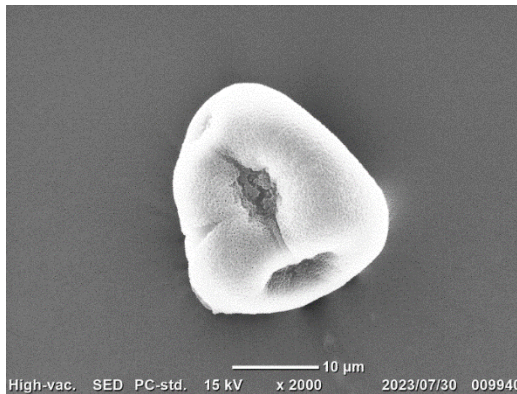

アブラガヤ

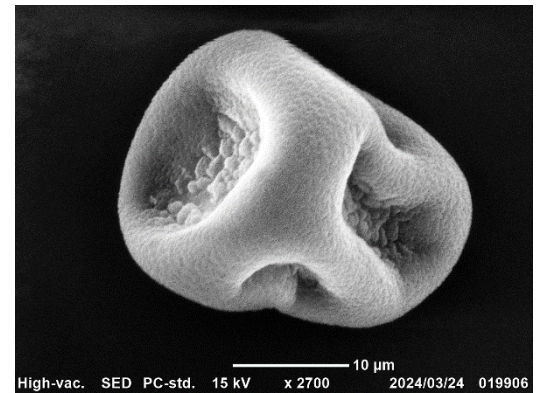

ヒメカンスゲ

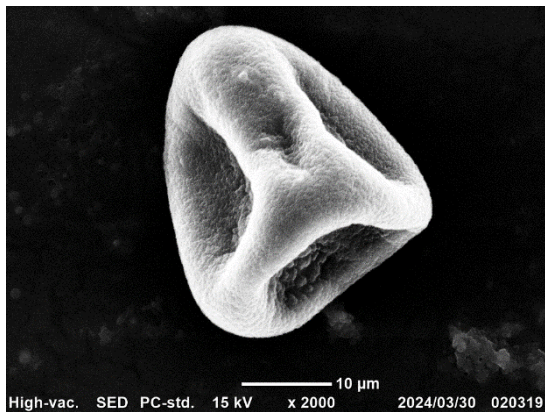

カサスゲ

パイナップル科

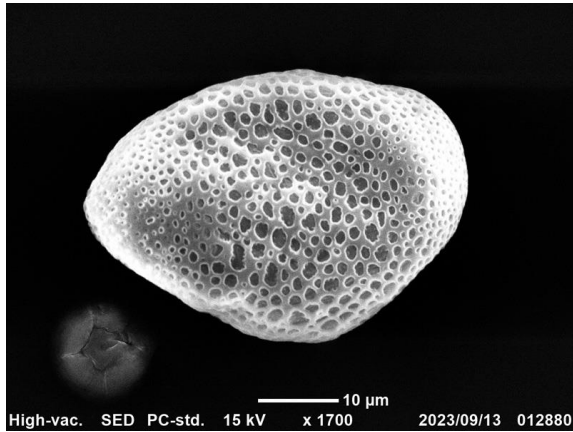

コットンキャンディ

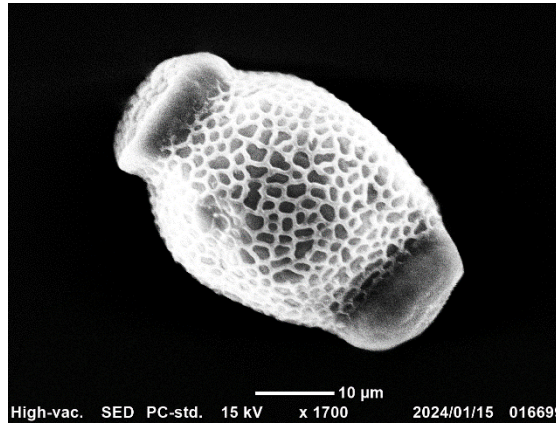

エクメア・レクルバータ

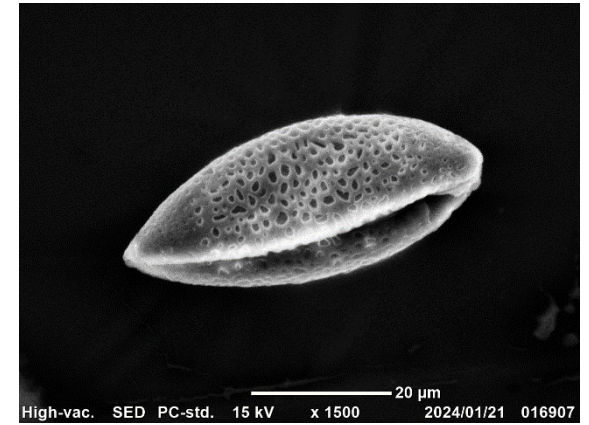

チランドシア

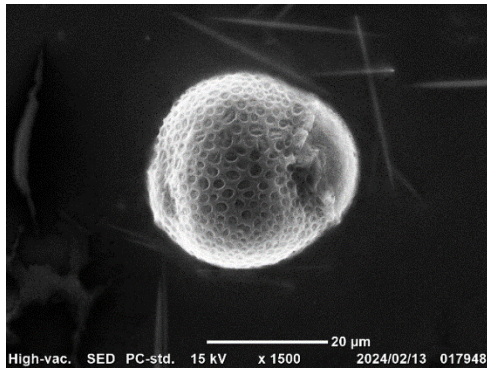

エクメア・ガモセパラ

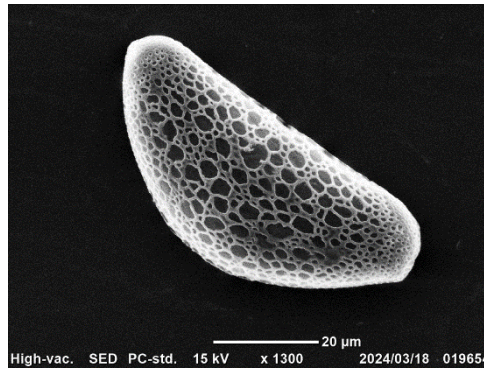

ビルベルギア

ホシクサ科

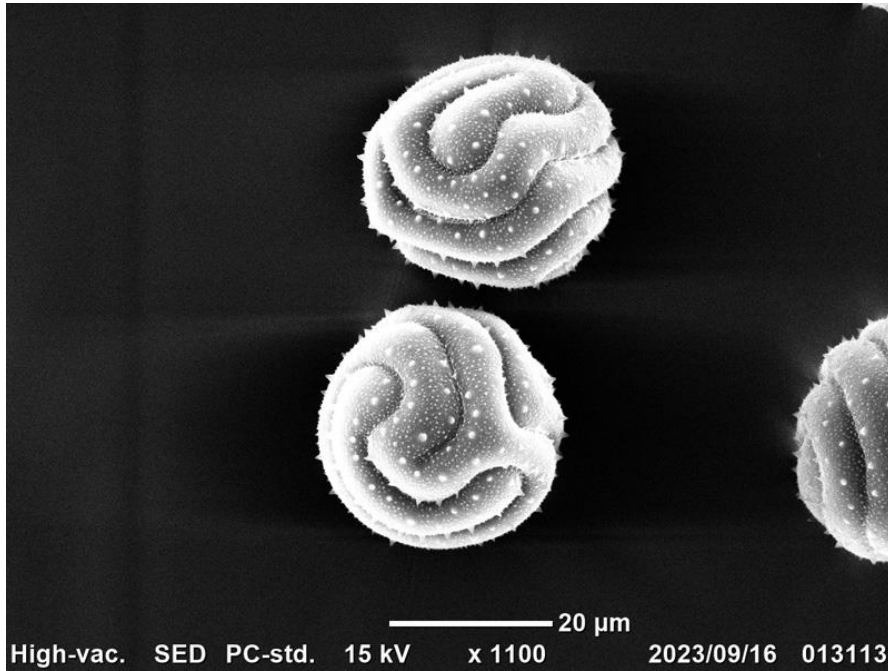

シラタマホシクサ

ツユクサ目

ツユクサ科

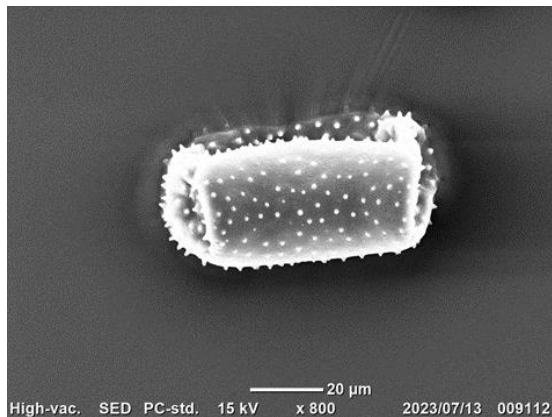

ツユクサ

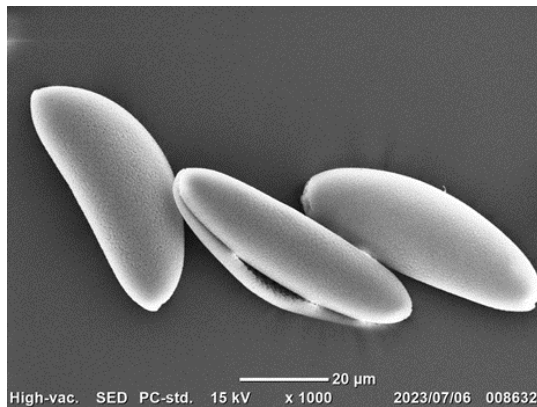

ムラサキツユクサ

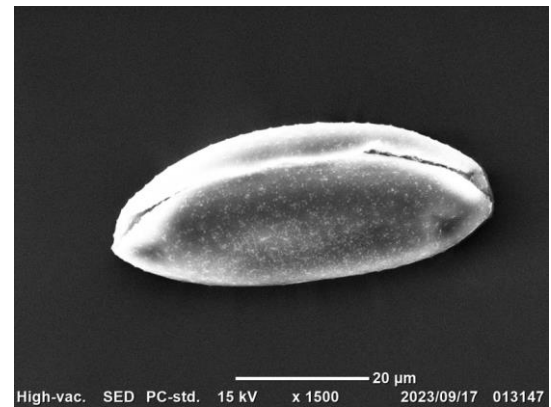

イボクサ

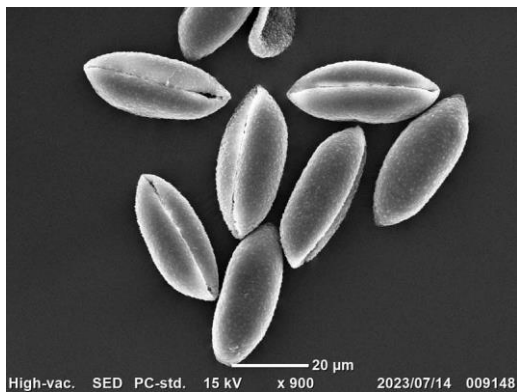

ヤブミヨウガ

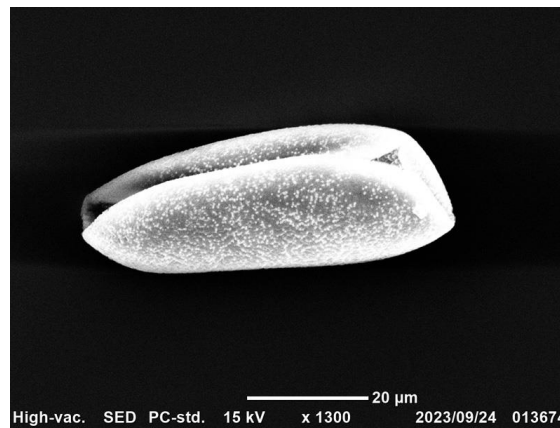

セトクレアセア

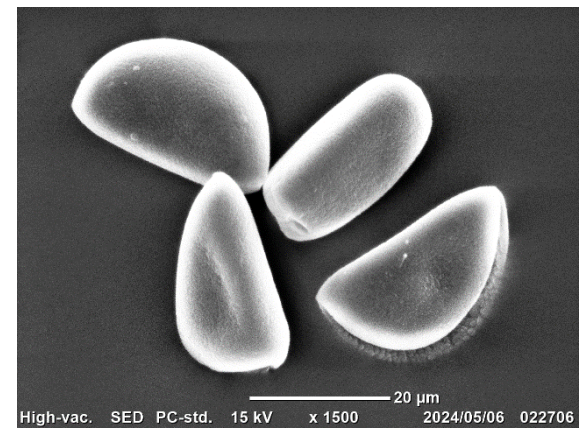

トキワツユクサ

ミズアオイ科

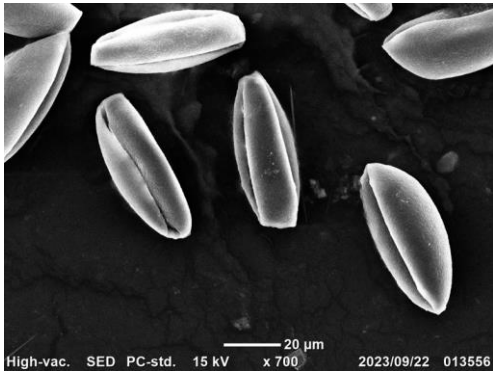

コナギ

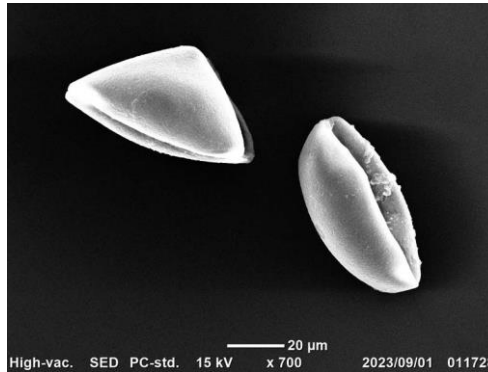

ホテアオイ

ハエモドルム科

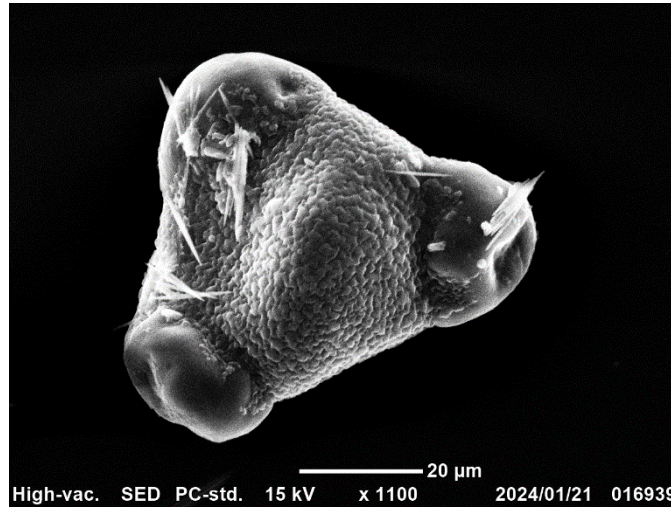
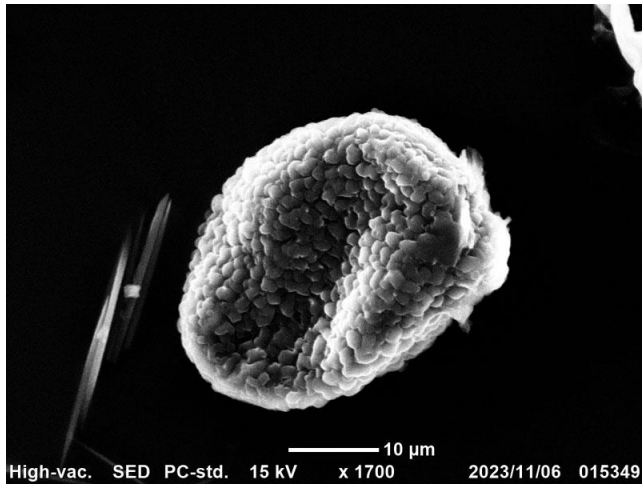

カンガルー・ポー

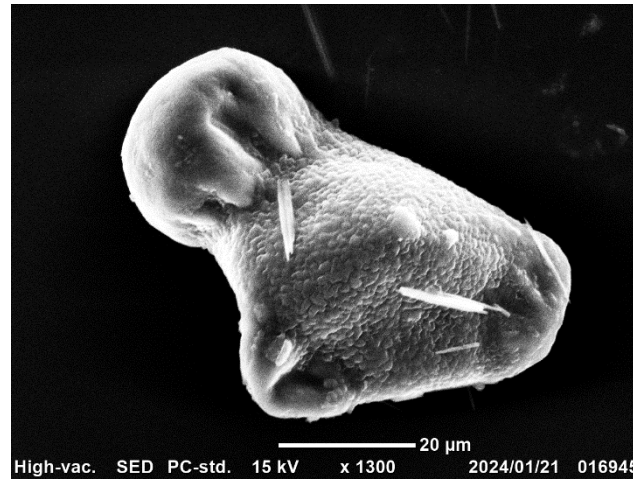

ショウガ目

シヨウガ科

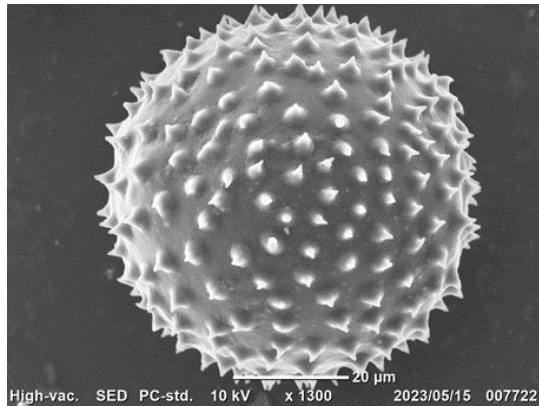

ゲットウ

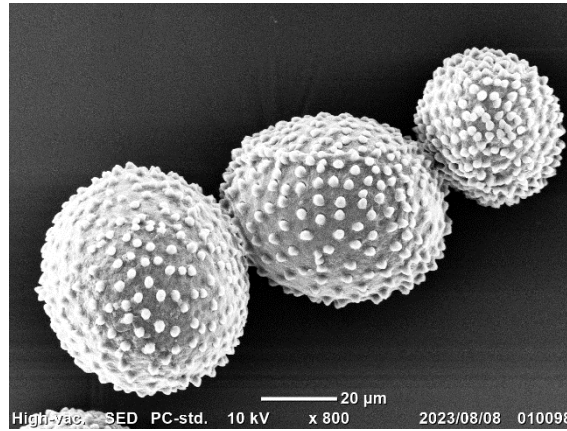

カンナ

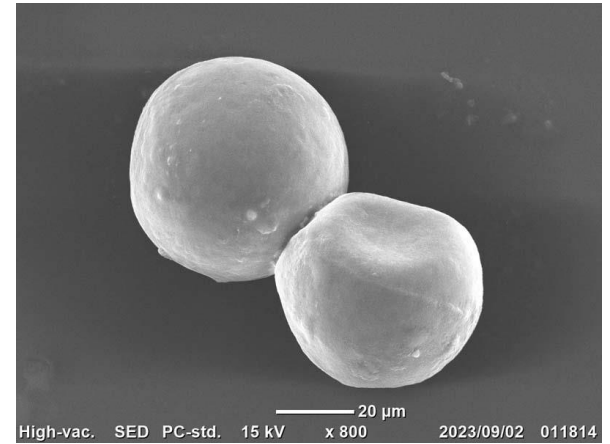

キバナシュクシャ

カンナ科

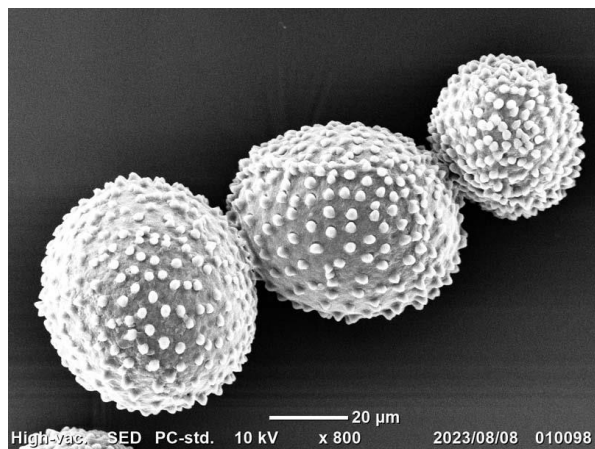

カンナ

ゴクラクチヨウカ科

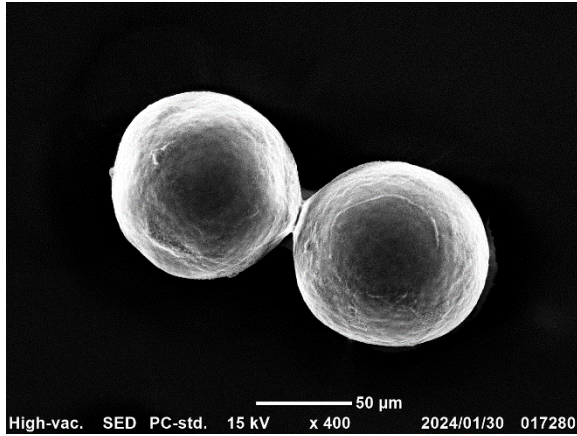

ゴクラクチヨウカ

マツモ目

- マツモ

キンポウゲ目

キンポウゲ科

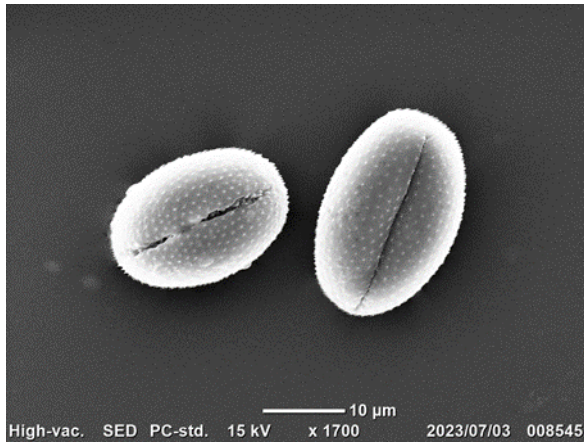

キバナノヤマオダマキ

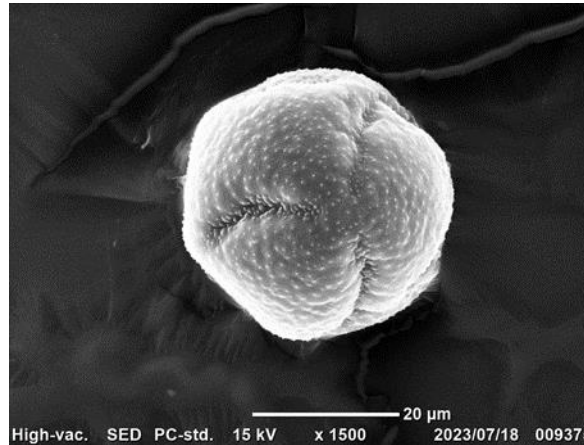

キツネノボタン

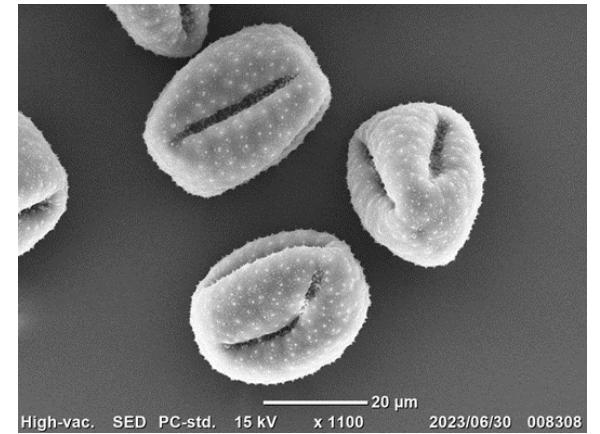

バイカモ

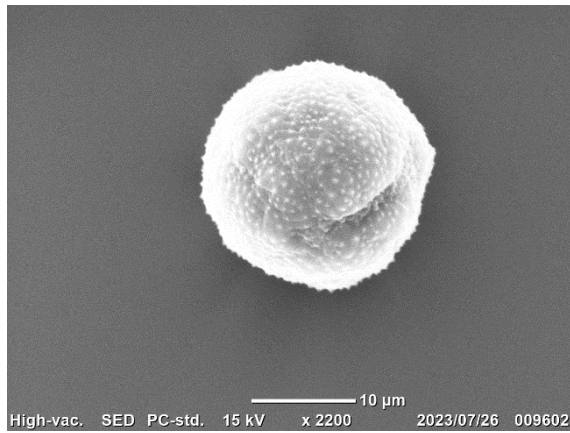

センニンソウ

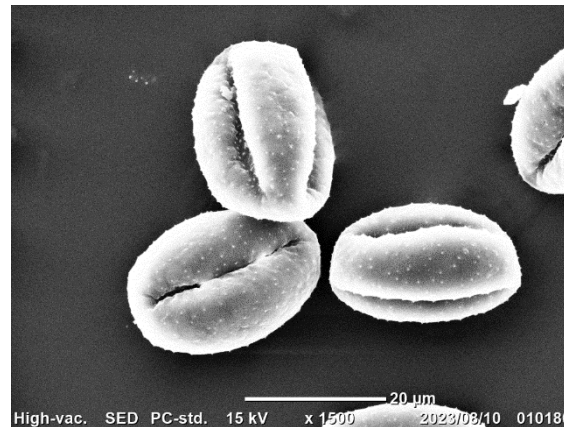

ボタンヅル

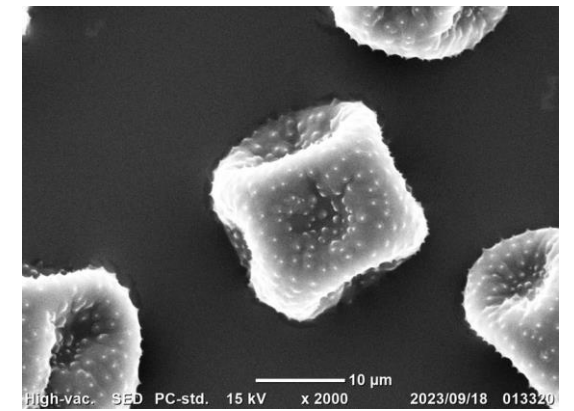

クサボタン

キンポウゲ科 2

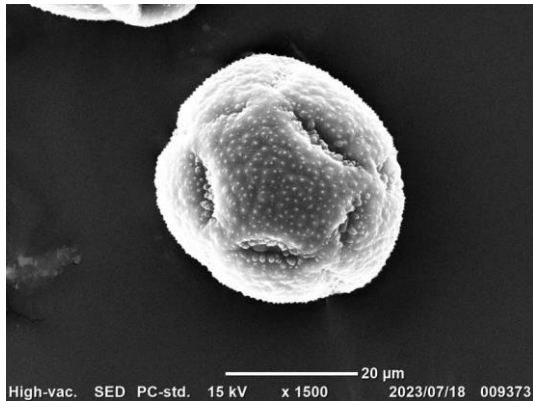

キツネノボタン

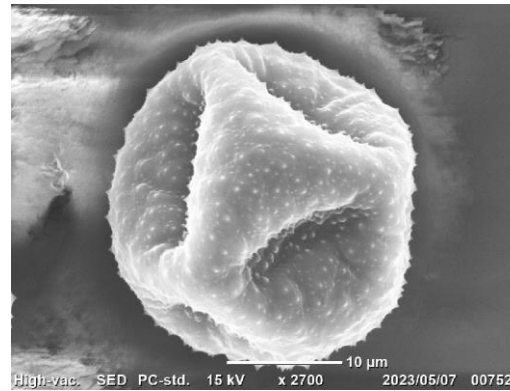

ウマノアシガタ

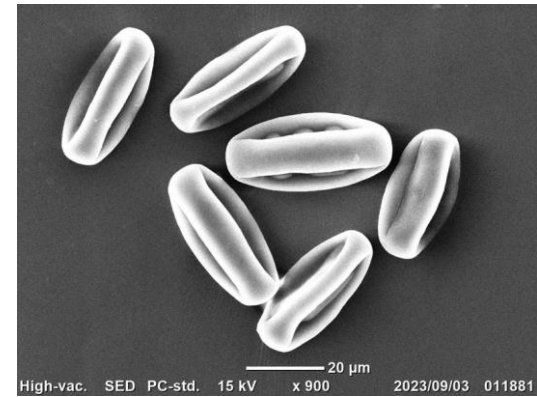

ハクサントリカブト

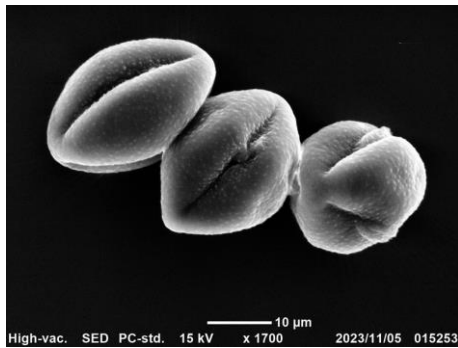

デルフィニウム

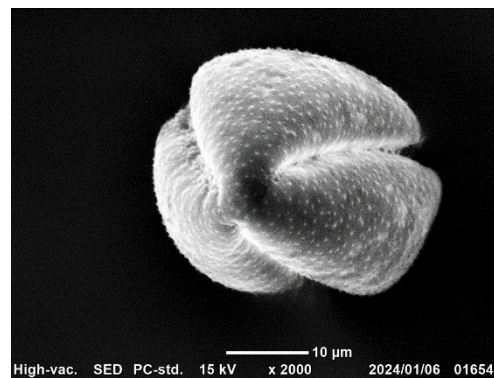

キクザキリュウキンカ

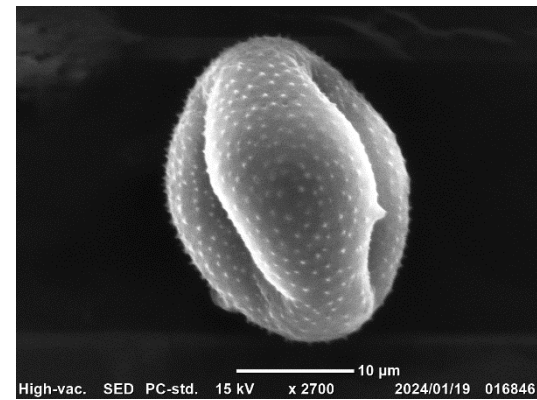

フクジュソウ

キンポウゲ科 3

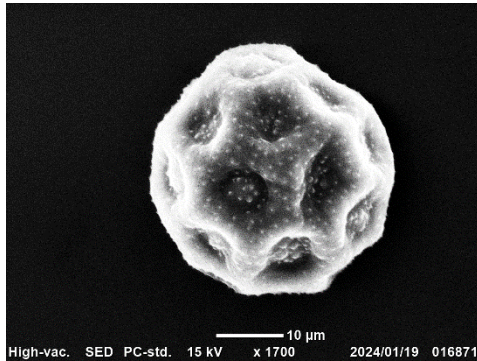

アネモネポルト

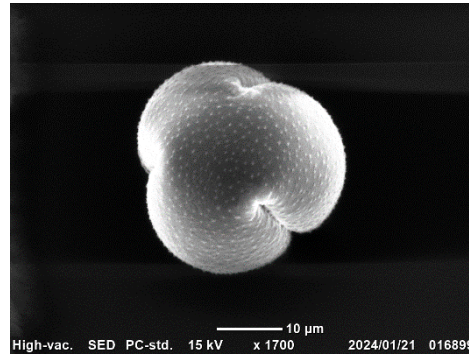

セイヨウオキナグサ

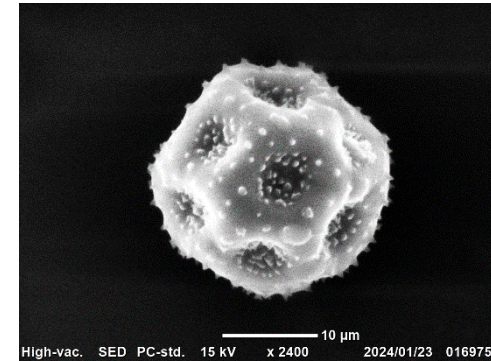

セリバオウレン

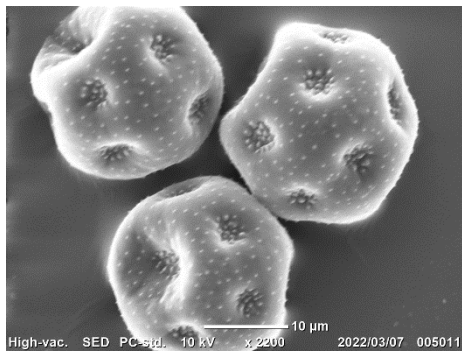

ミツバオウレン



クリスマスローズ

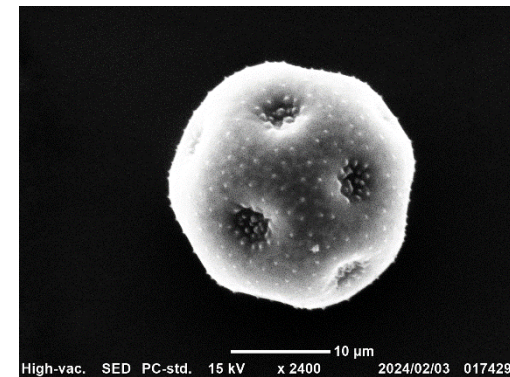

バイカオウレン

キンポウゲ科 4

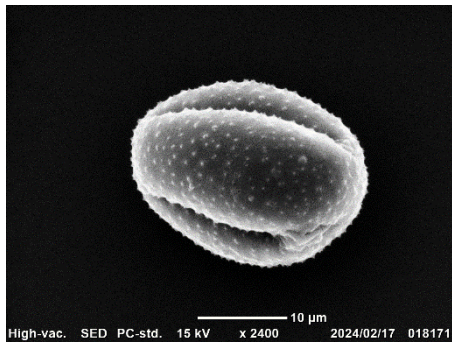

タガラシ

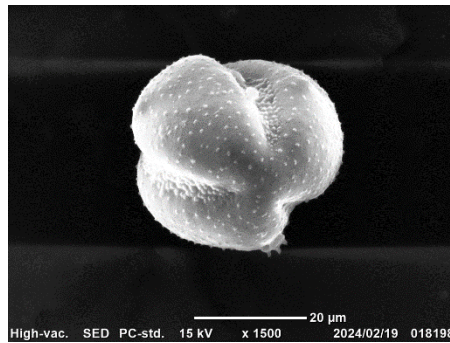

クロタネソウ

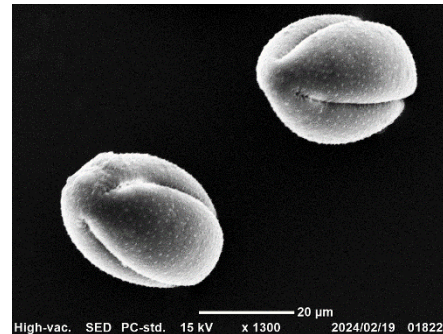

セツブンソウ

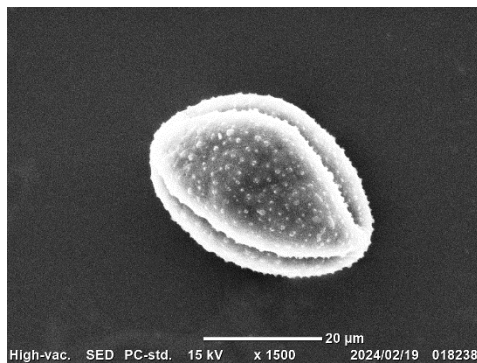

ユキワリソウ

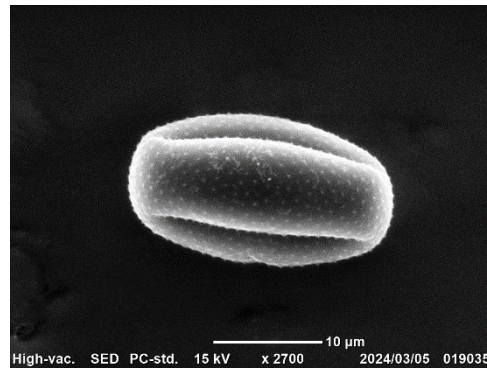

ヒメウス

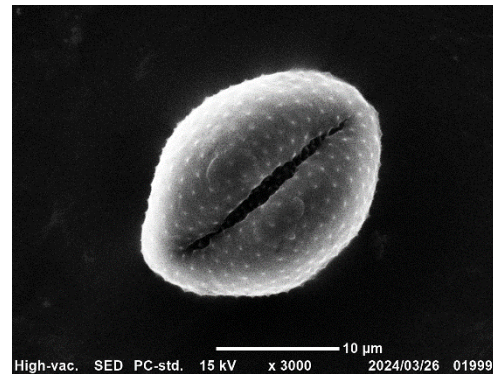

ミヤマオダマキ

キンポウゲ科 5

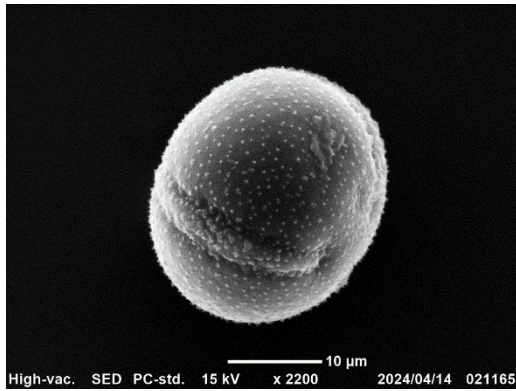

オキナグサ

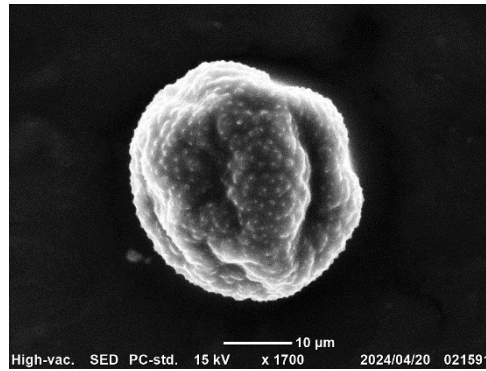

キツネノボタン

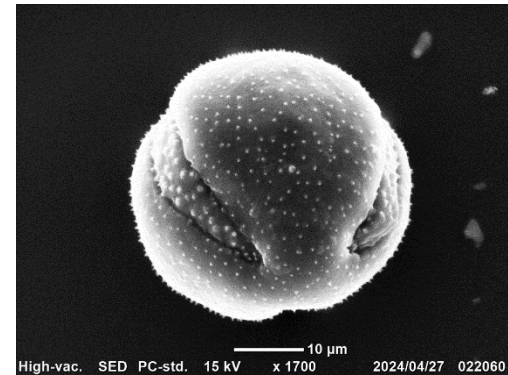

ニゲラ・オリエンタリス

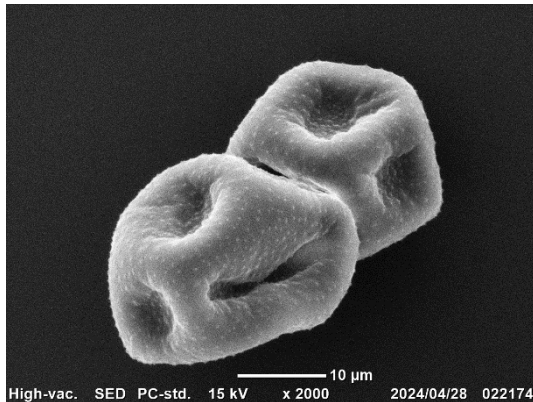

テッセン

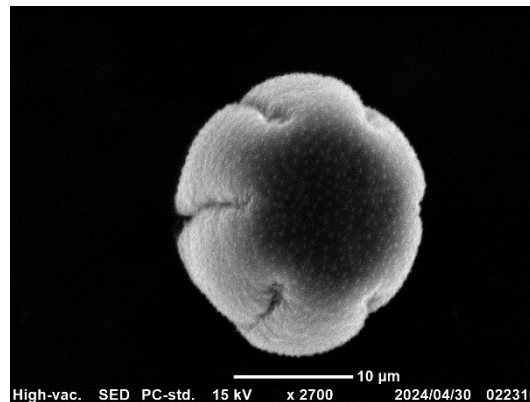

ニリンソウ

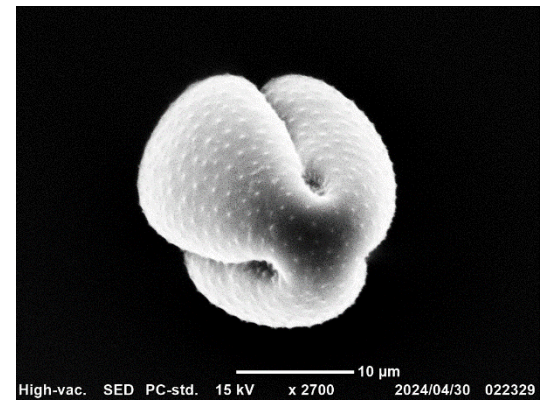

リュウキンカ

ケシ科

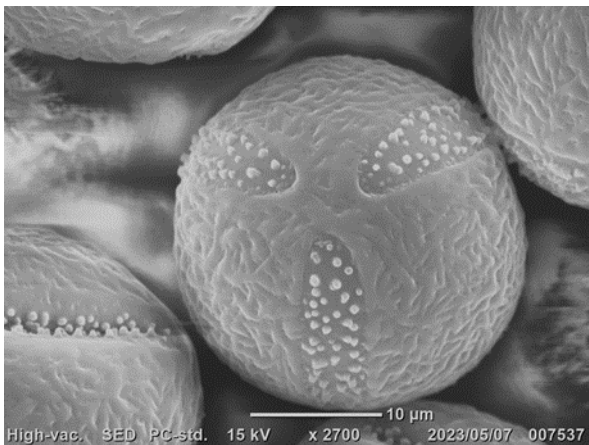

ミヤマキケマン

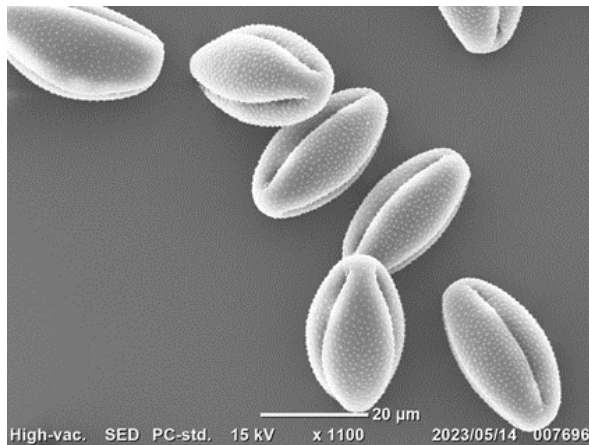

ヒナゲシ



タケニグサ

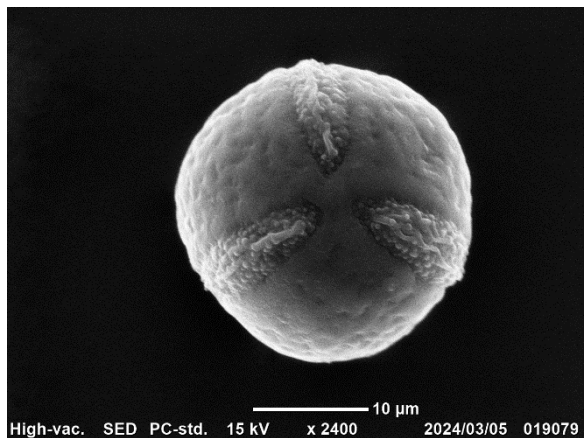

ジロボウエンゴサク

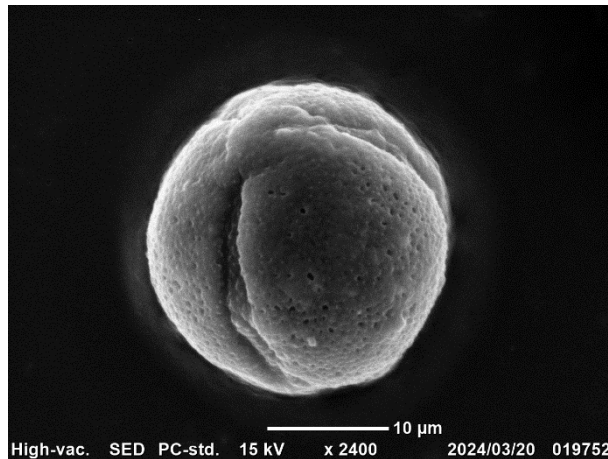

クサノオウ

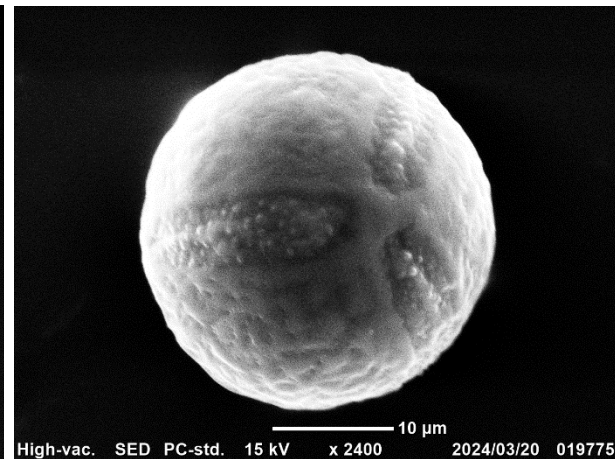

ムラサキケマン

ケシ科 2

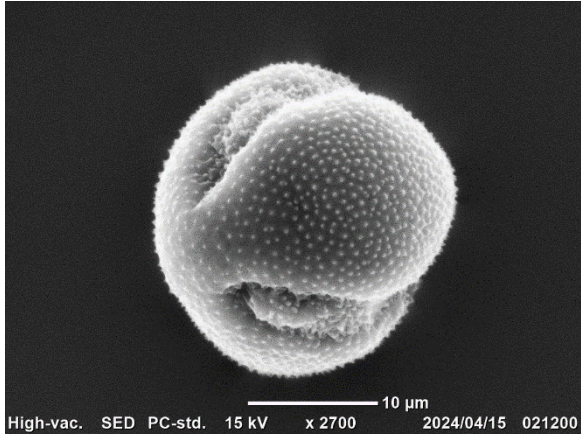

ナガミノヒナゲシ

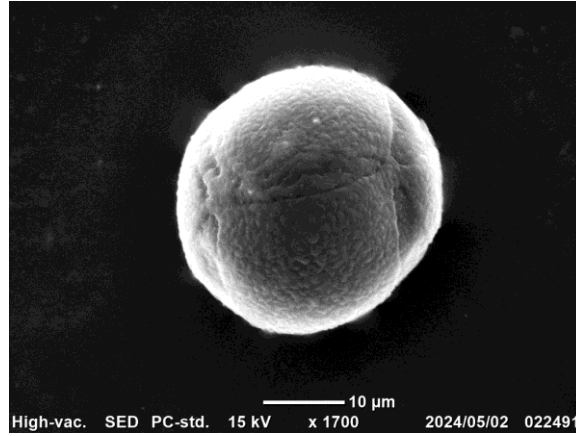

キンキエンゴサク

アオツヅラフジ科

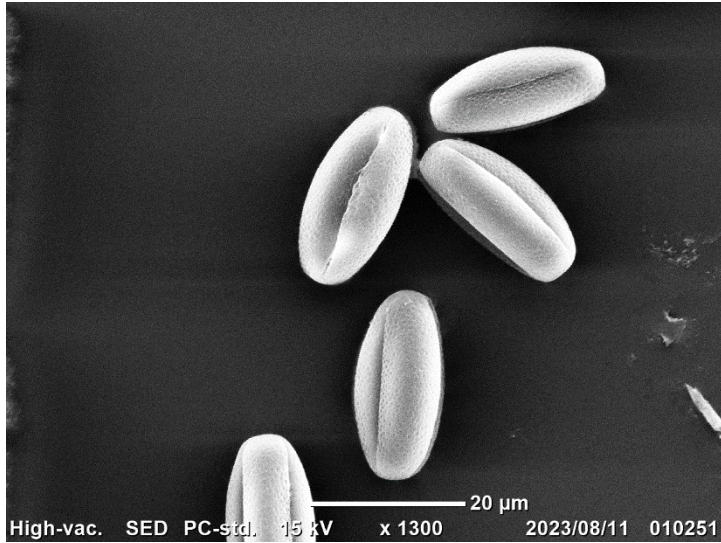

アオツヅラフジ

メギ科

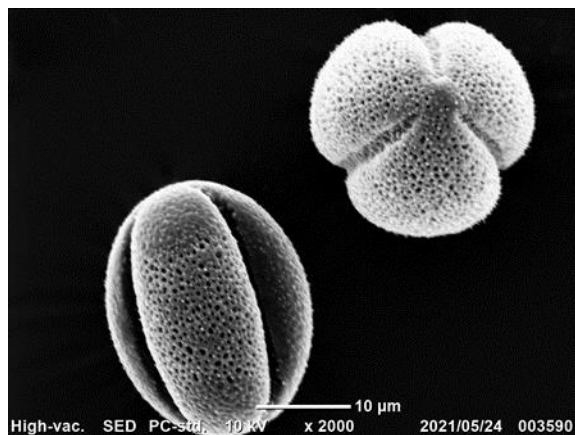

イカリソウ

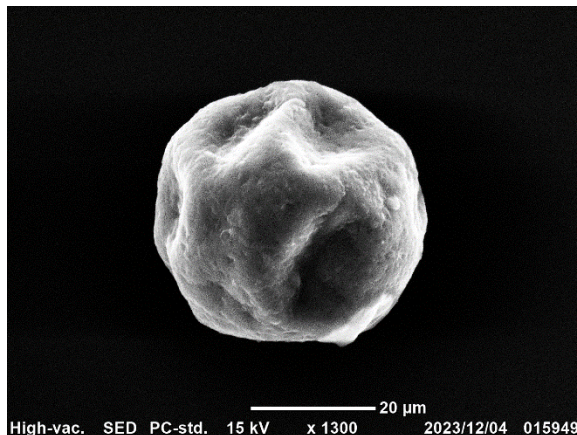

ヒイラギナンテン

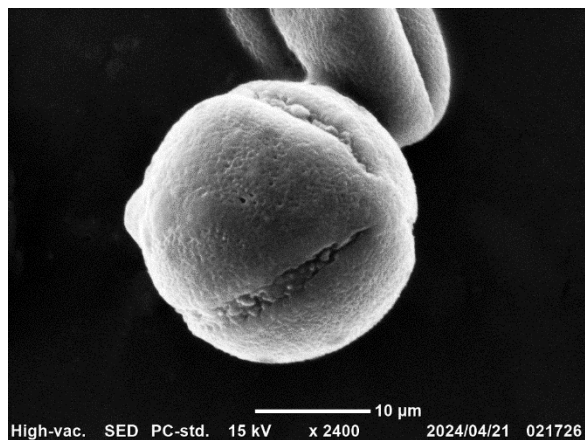

キバナイカリソウ

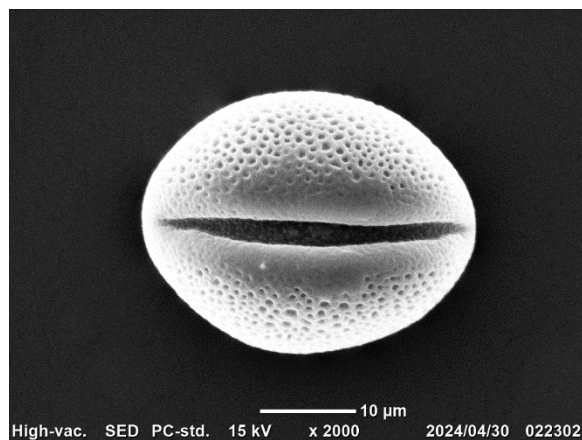

メギ

アケビ科



アケビ

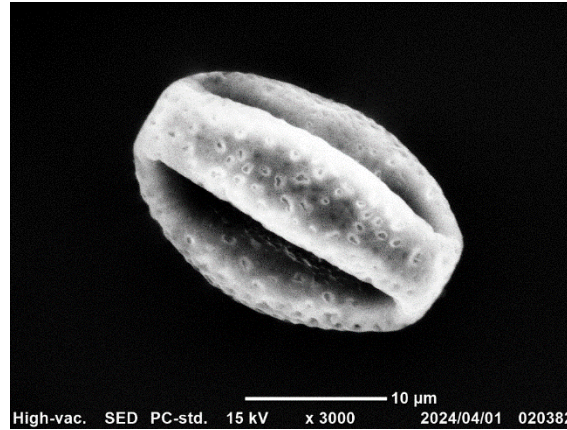

アケビ

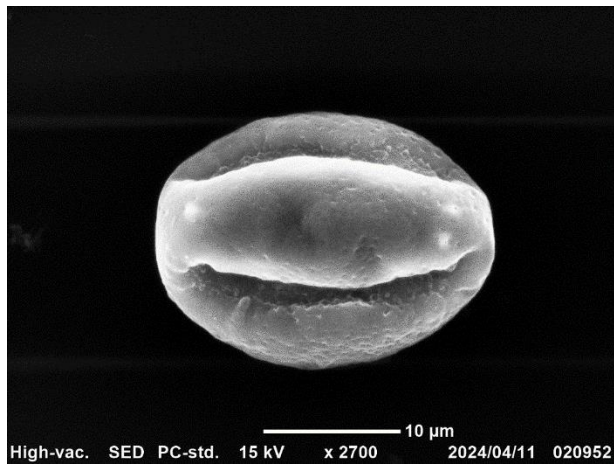

ミツバアケビ

フサザクラ科

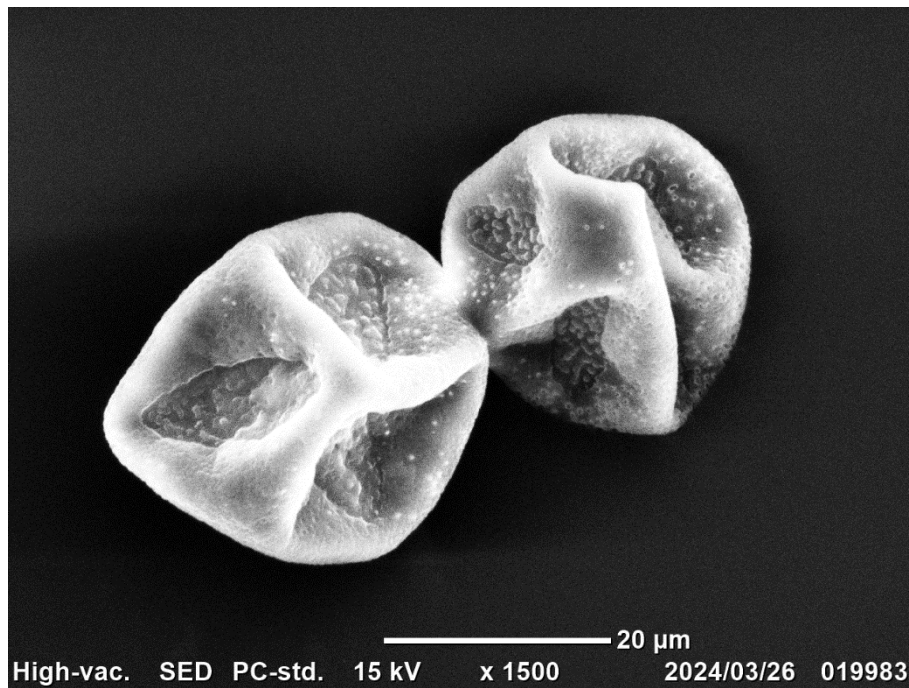

フサザクラ

アワブキ目

ヤマモガシ目

- スズカケノキ科プラタナス 4月～5月

ヤマモガシ科

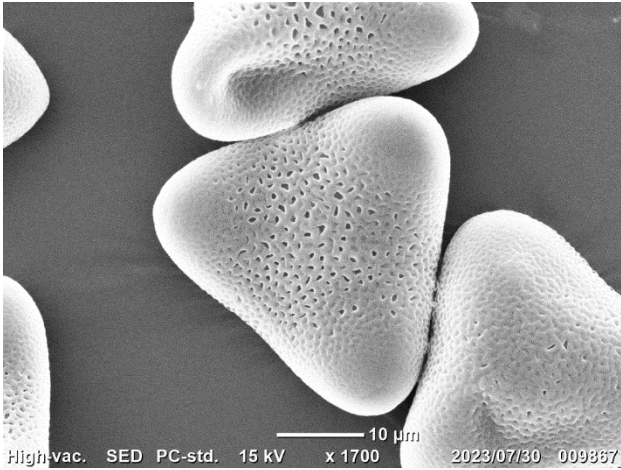

セルリア

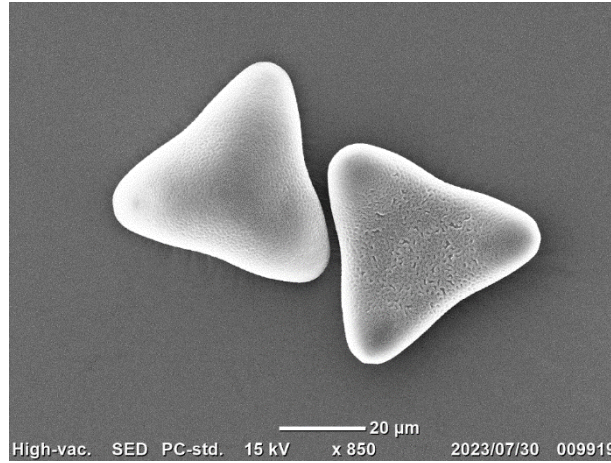

ピンクッション

ハス科



ハス

ツゲ目

ツゲ科

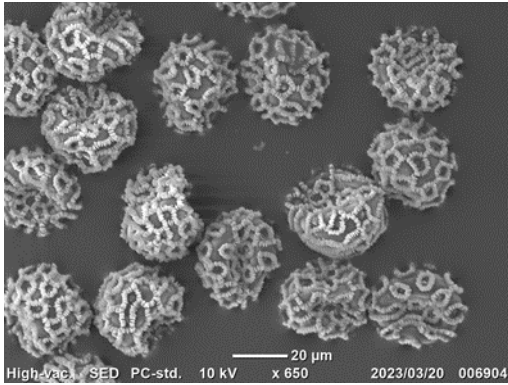

サルココッカ・コンフサ

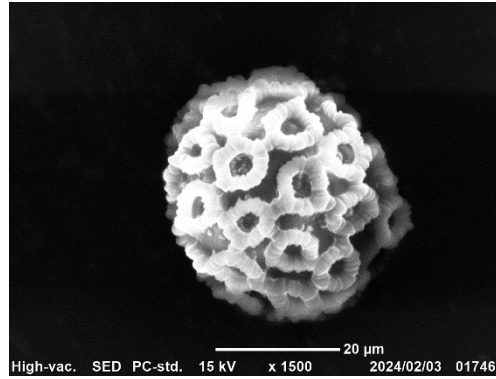

サルココッカ・フミリス

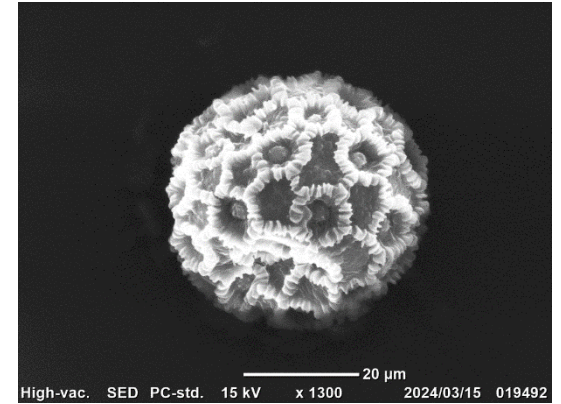

フッキソウ

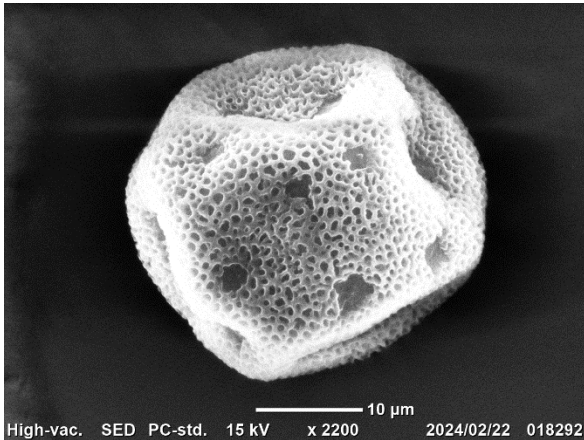

ツゲ

ヤマグルマ目

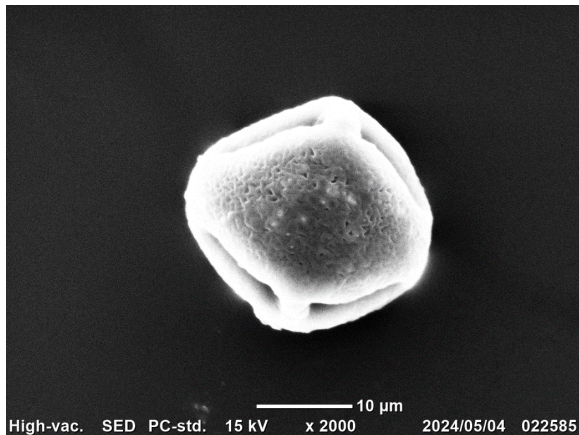

ヤマグルマ

バラ類

グンネラ目

マメ類

ハマビシ目

ニシキギ目

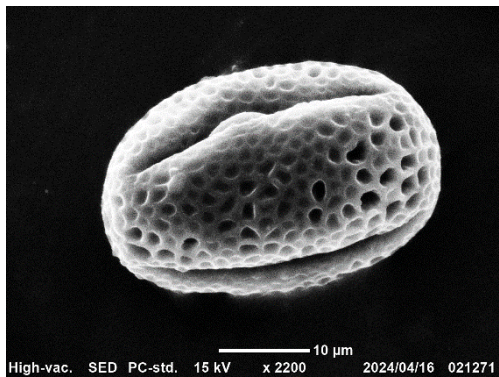

ニシキギ

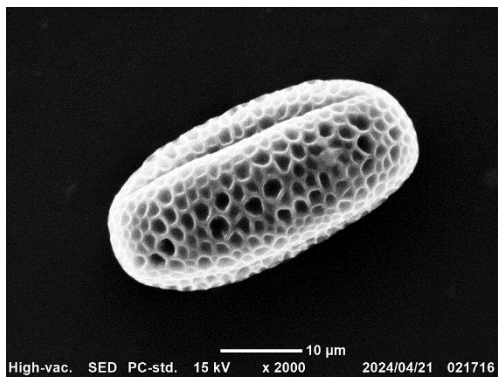

コマユミ

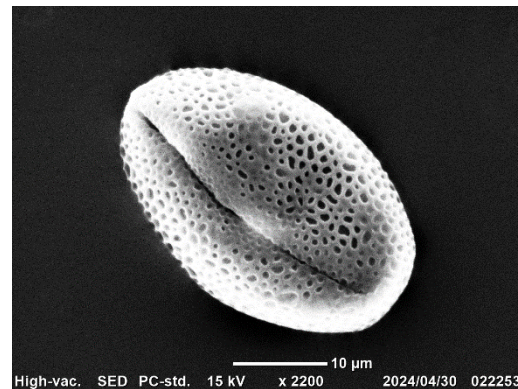

ツルウメモドキ

キントラノオ目

トウダイグサ科(キントラノオ目)

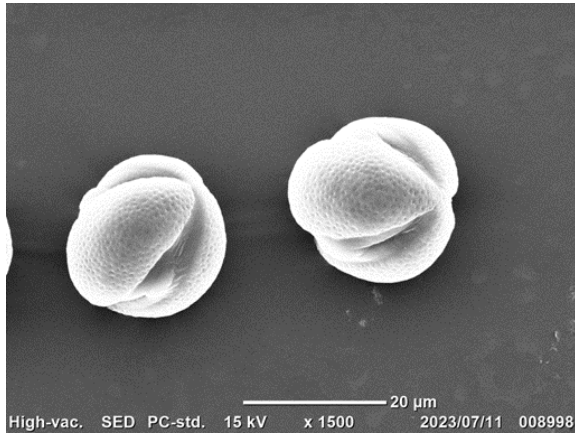

コニシキソウ

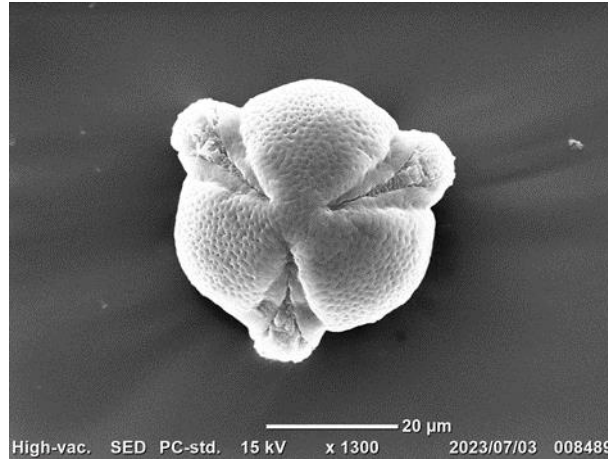

タカトウダイ

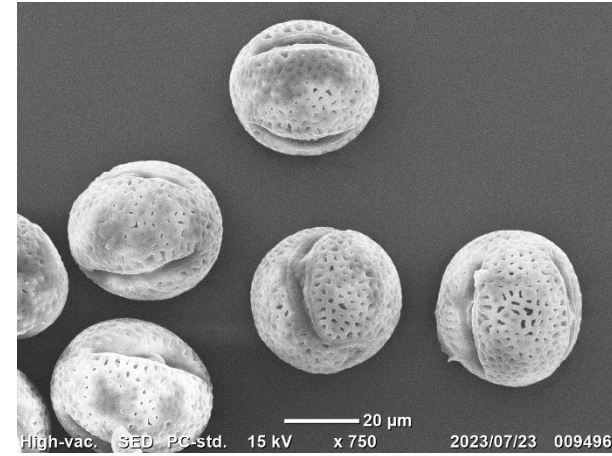

ショウジョウソウ



アカメガシワ

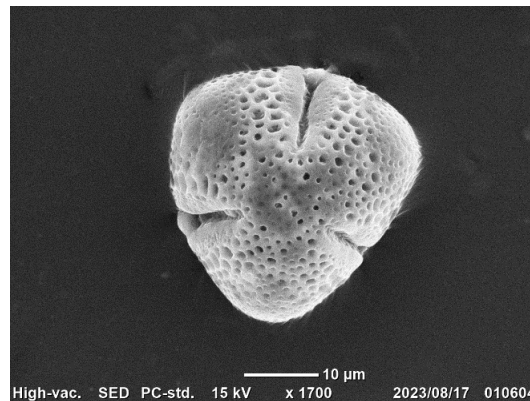

ハツユキソウ



コミカンソウ

トウダイグサ科 2

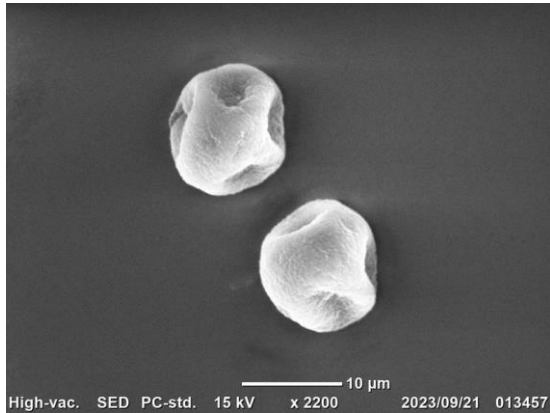

エノキグサ



オオニシキソウ

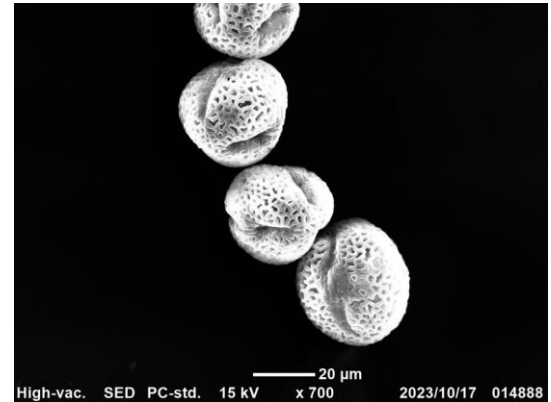

ポインセチア

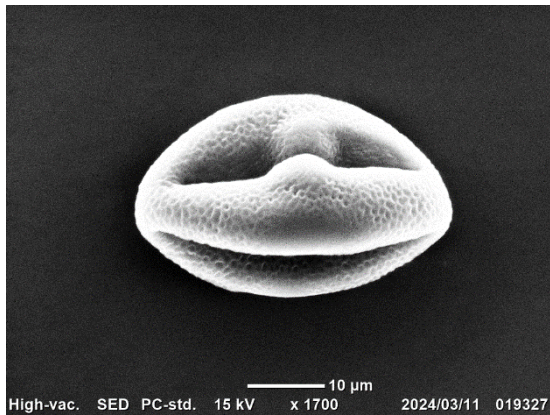

ハナキリン

トケイソウ科(キントラノオ目)

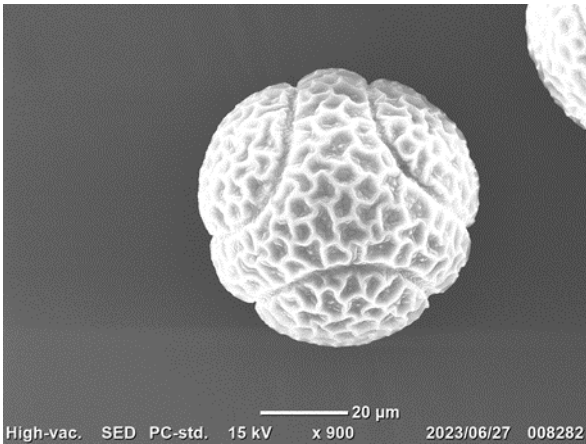

トケイソウ

キントラノオ科

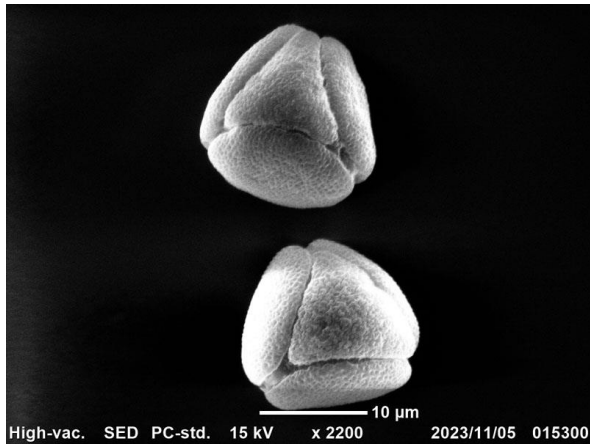

コウシュンカズラ

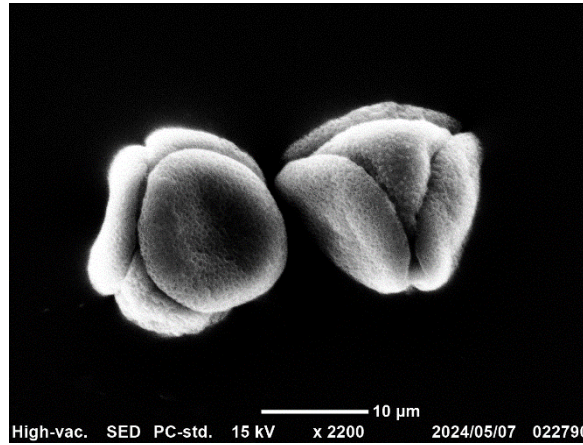

コウシュンカズラ

オトギリソウ科 (キントラノオ目)

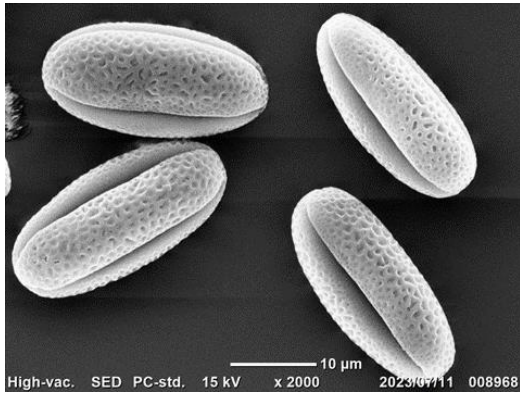

ヒメオトギリ

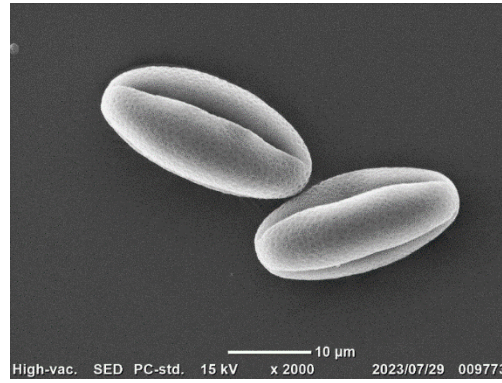

オトギリソウ

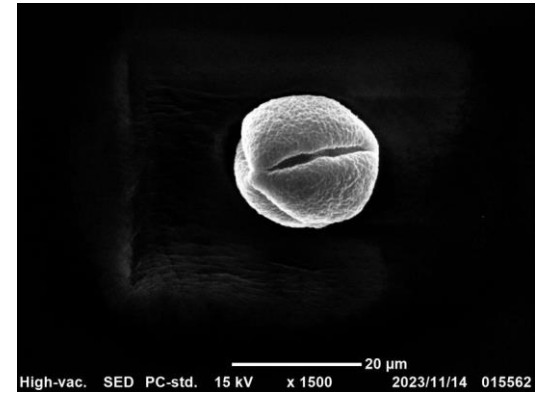

キンシバイ

スミレ科(キントラノオ目)

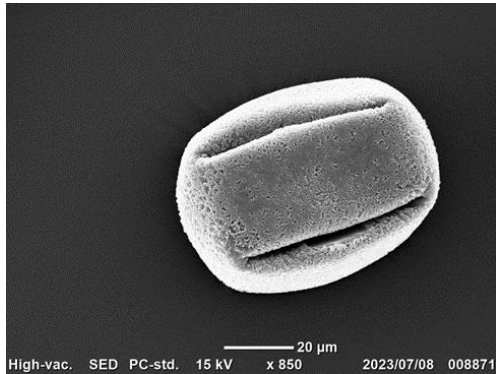

サンシキスミレ



ビオラ

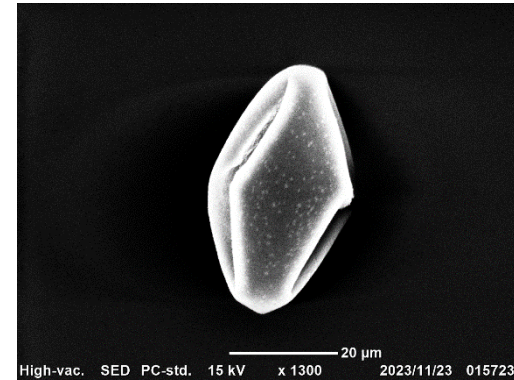

タチツボスミレ

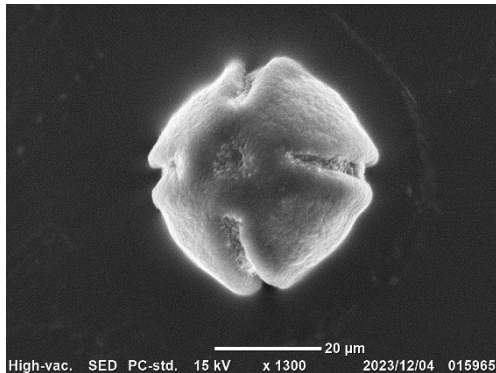

ビオラ

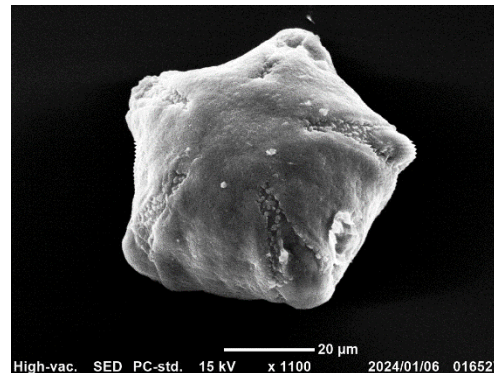

パンジー



スミレ

スミレ科 2



マキノスミレ

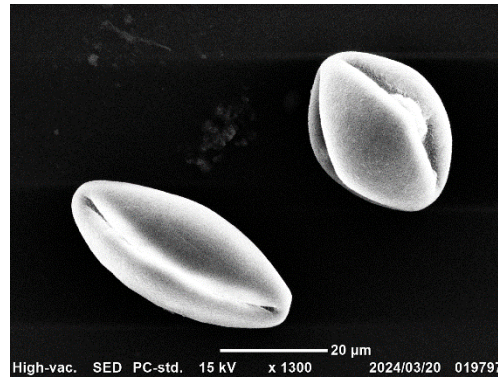

ノジスミレ

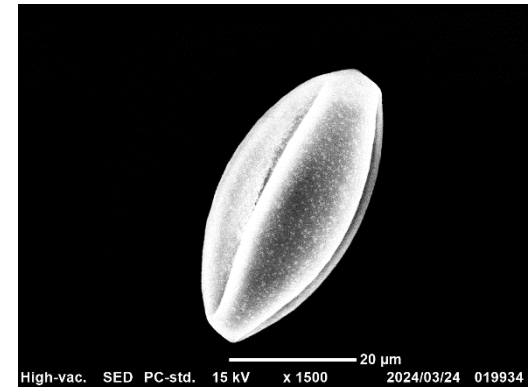

アカフタチツボスミレ

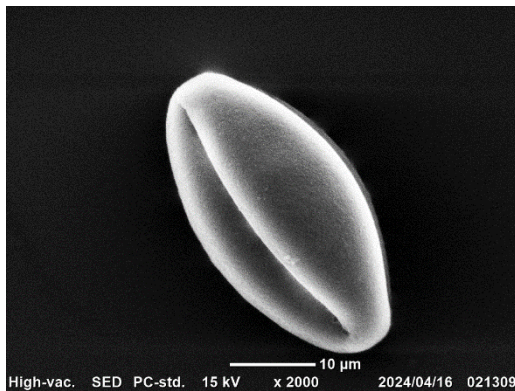

アリアケスミレ

ヤナギ科

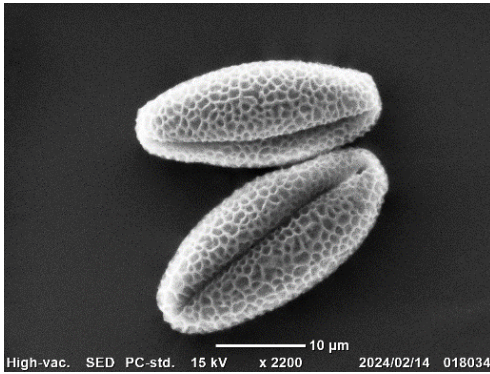

ネコヤナギ

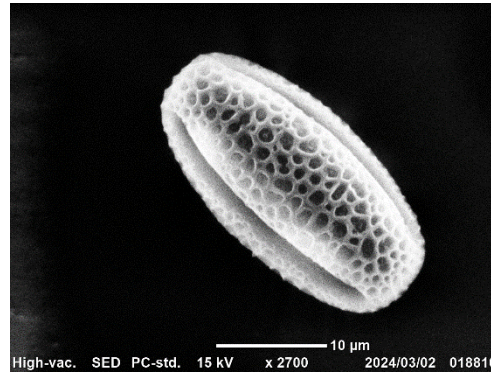

バッコヤナギ

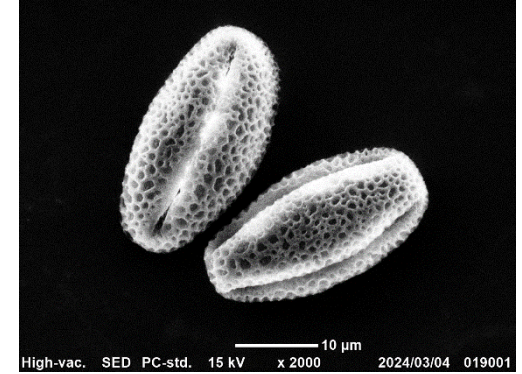

シダレヤナギ

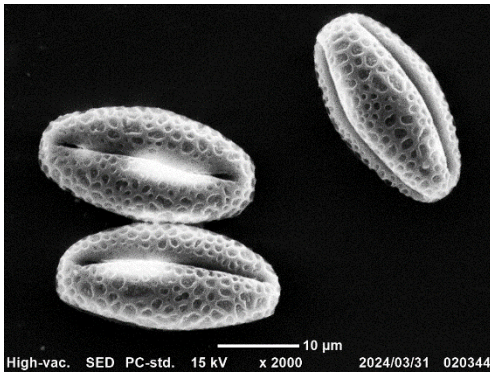

サイコクツネヤナギ

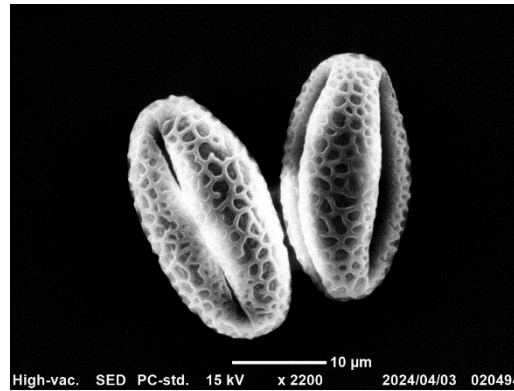

イヌコリヤナギ

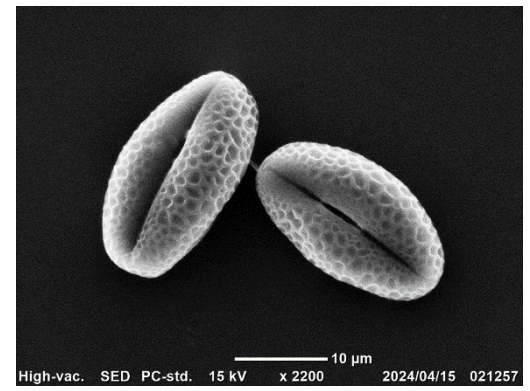

タチヤナギ

カタバミ目

カタバミ科



イモカタバミ

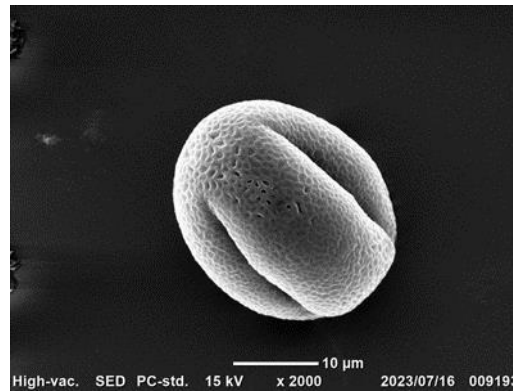

カタバミ

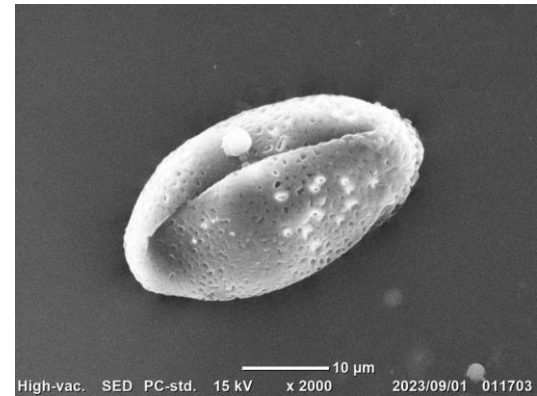

オキザリス
トリアングラリス

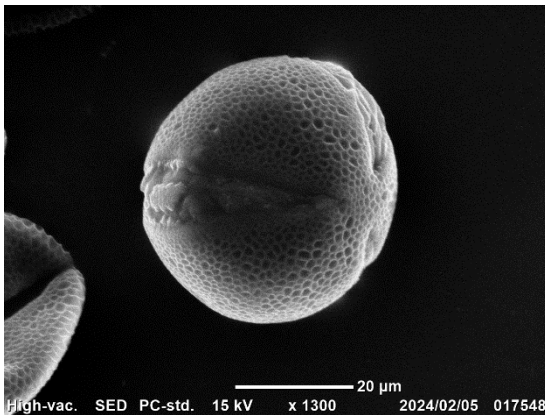

オオキバナカタバミ

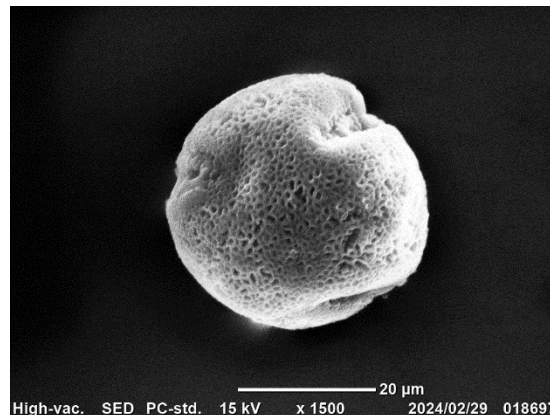

アカカタバミ

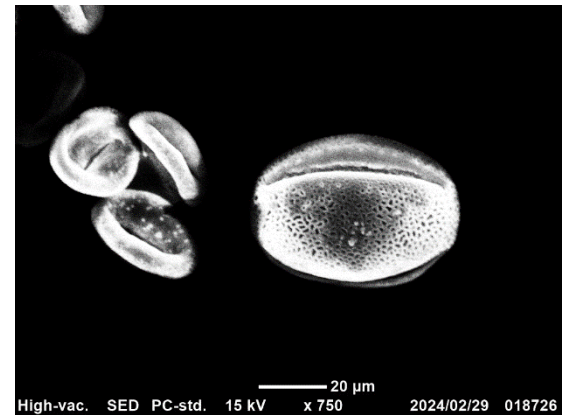

フヨウカタバミ

カタバミ科 2

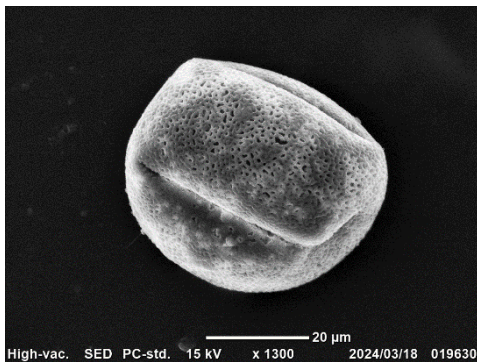

ミヤマカタバミ

マメ目

- ヒメハギ科 ヒメハギ

マメ科

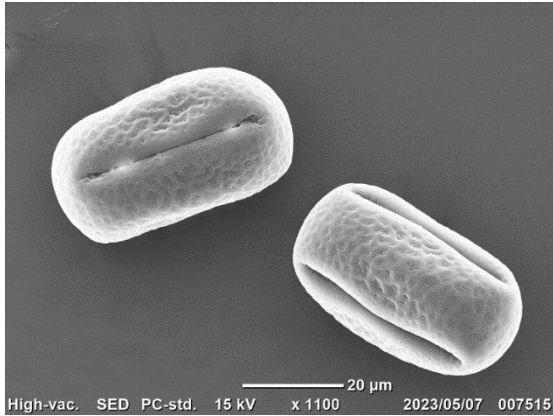

アカツメクサ



アピオス

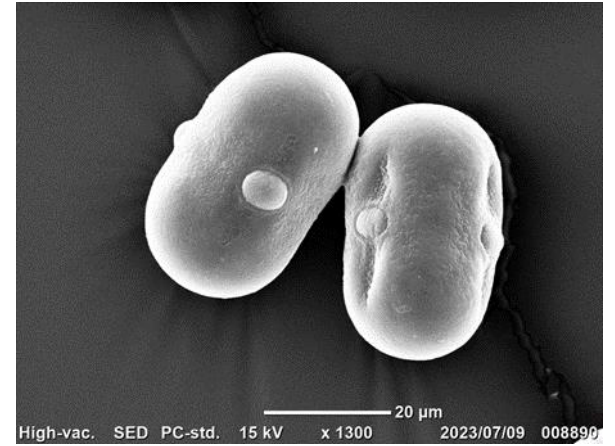

クサフジ

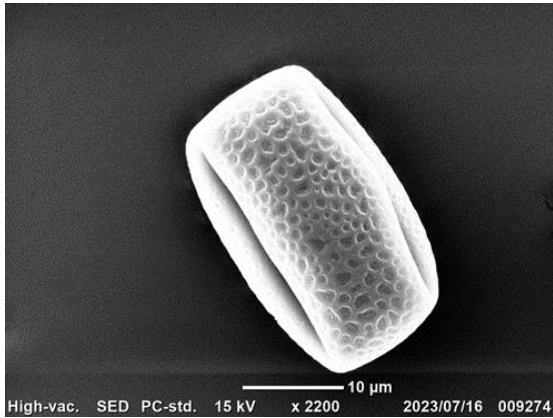

ナツフジ

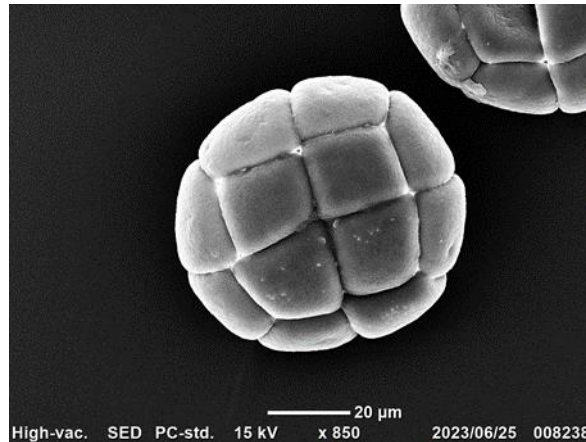

ネムノキ

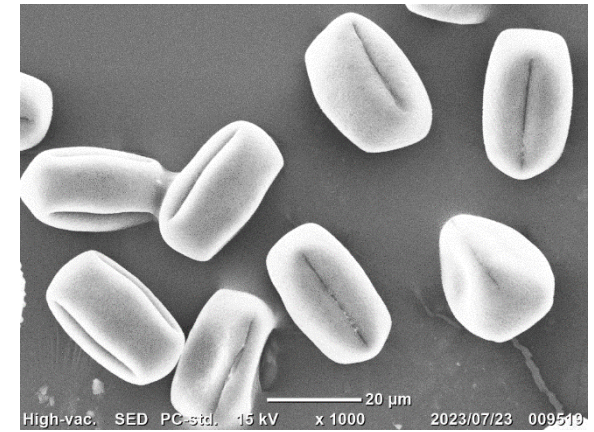

コマツナギ

マメ科 2

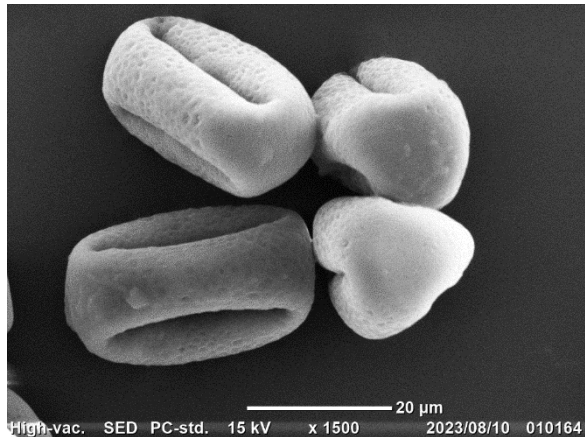

クズ

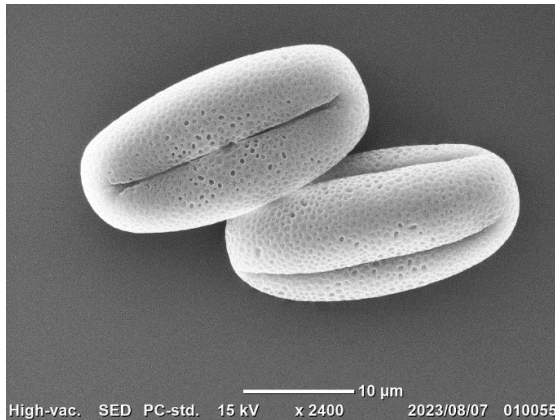

クサネム

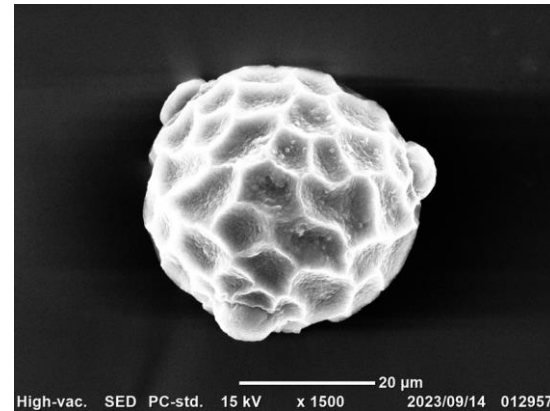

ヤブヅルアズキ

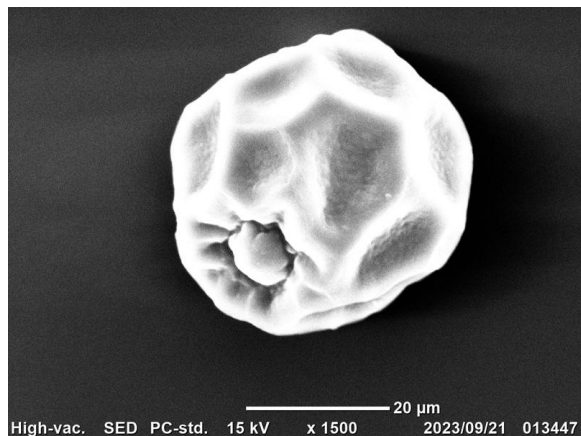

ヤブヅルアズキ

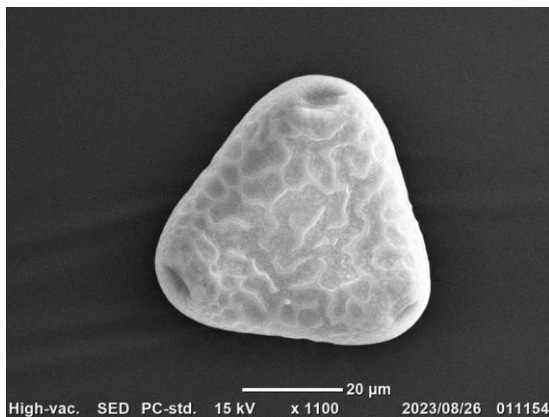

ノササゲ

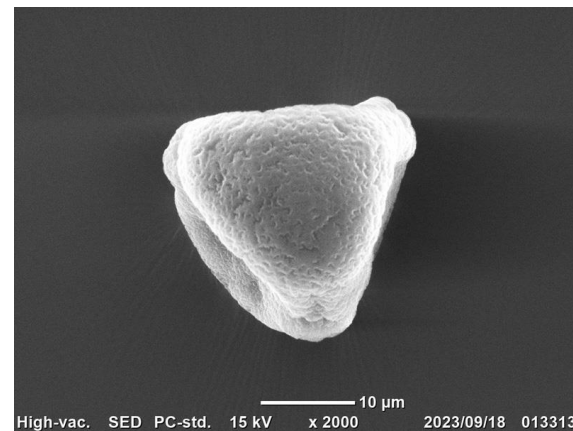

ヤブマメ

マメ科 3

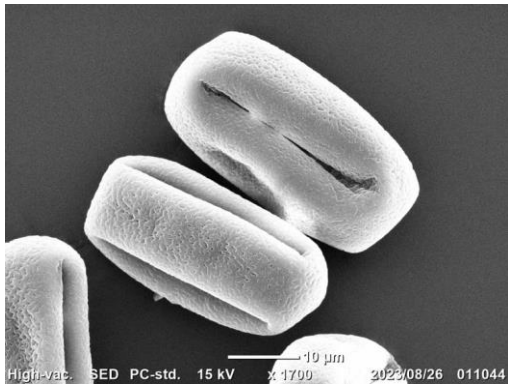

ヌスビトハギ

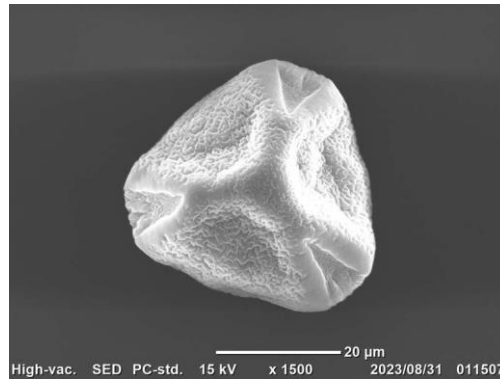

アレチヌスビトハギ

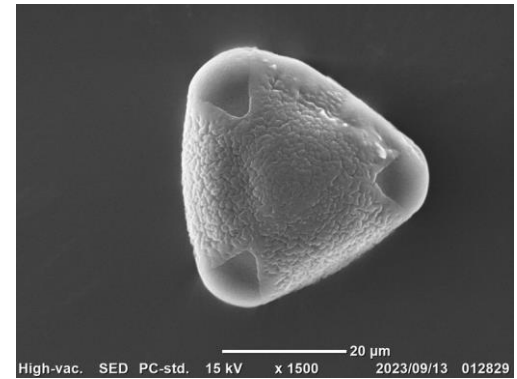

アレチヌスビトハギ

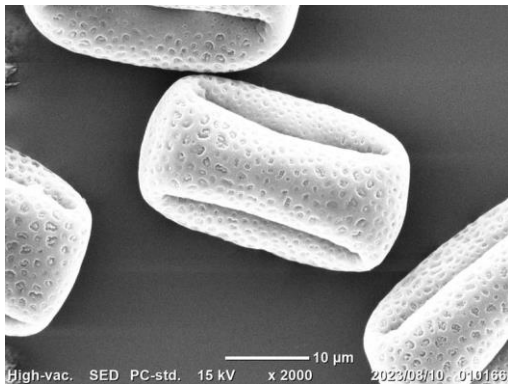

クズ



アレチケツメイ

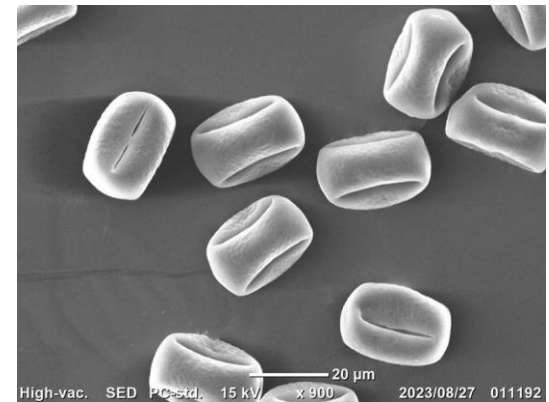

ツルマメ

マメ科 4

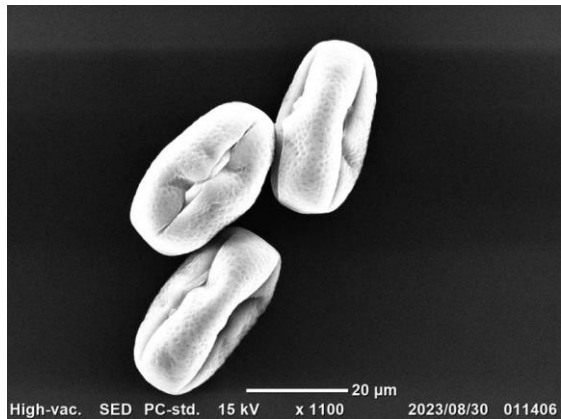

クロタラリア

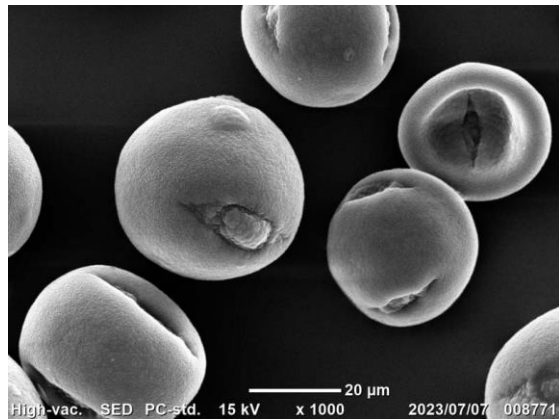

アピオス

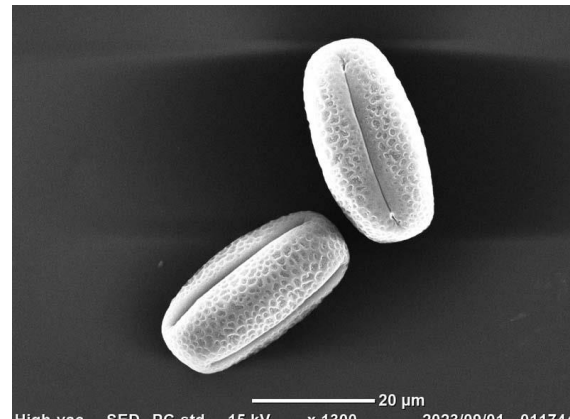

メドハギ

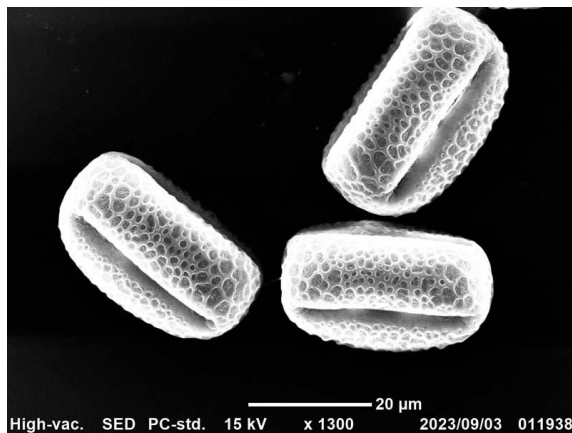

ネコハギ

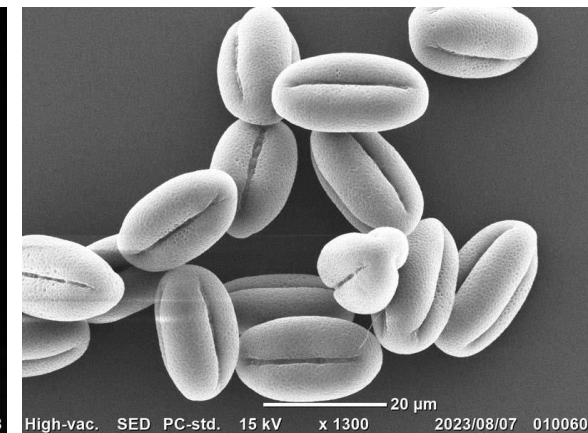

クサネム

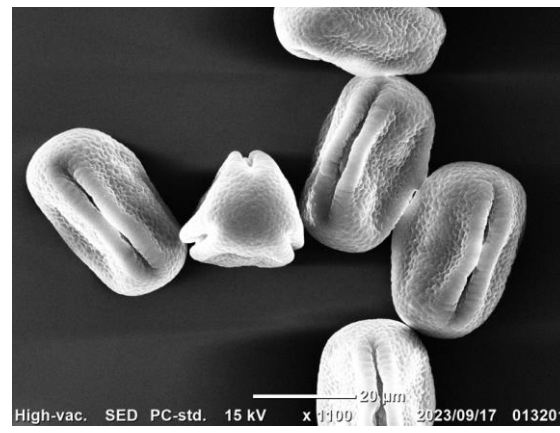

ヤハズソウ

マメ科 5

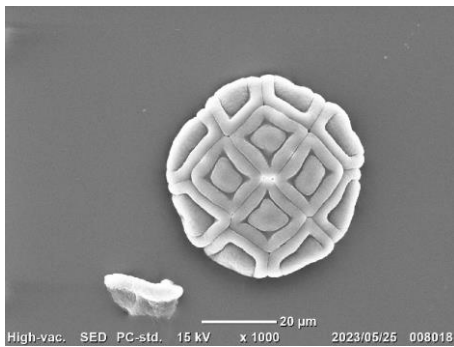

ミモザ

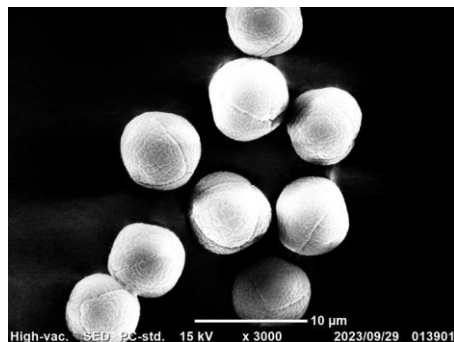

オジギソウ

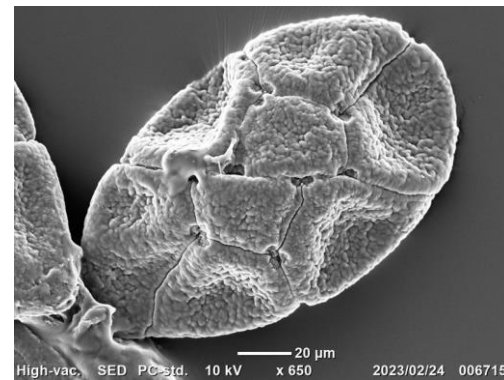

オオベニゴウカン

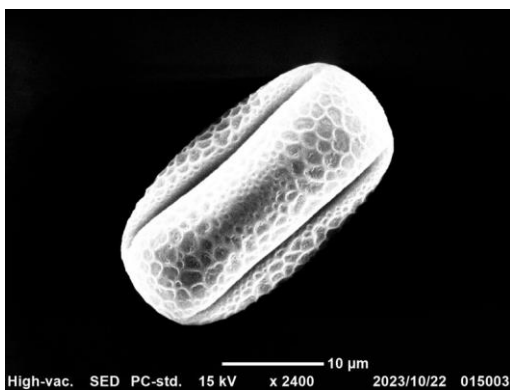

ヤマハギ

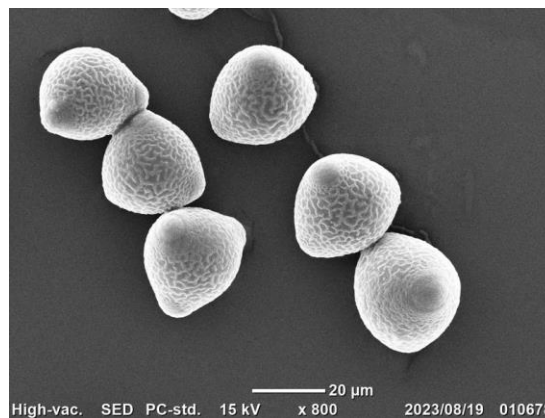

アメリカデイゴ

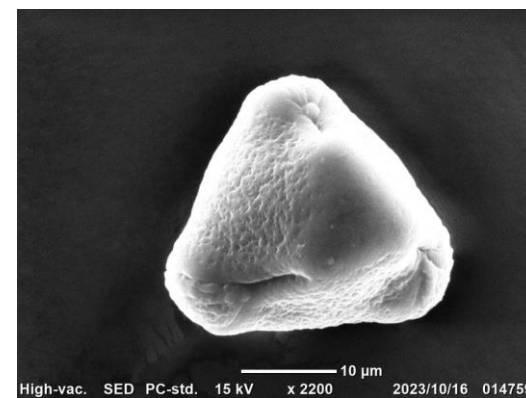

ニワフジ

マメ科 6

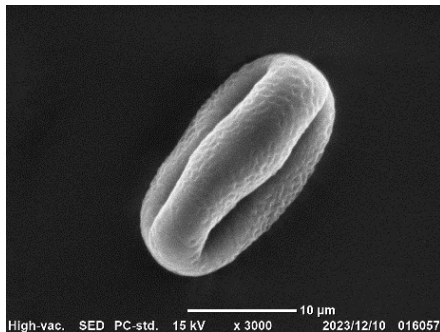

シロツメクサ

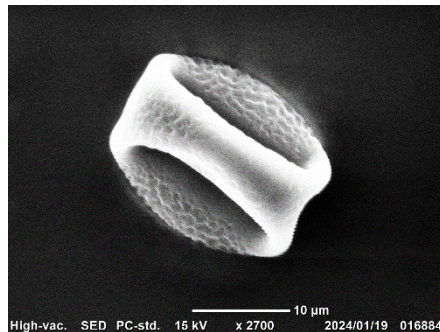

ハーデンベルギア

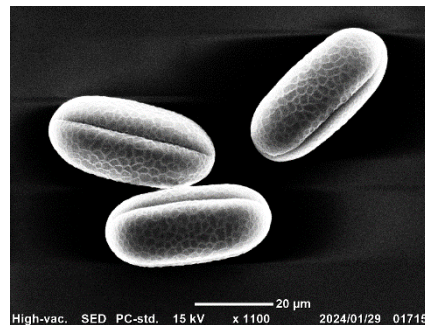

ルピナス

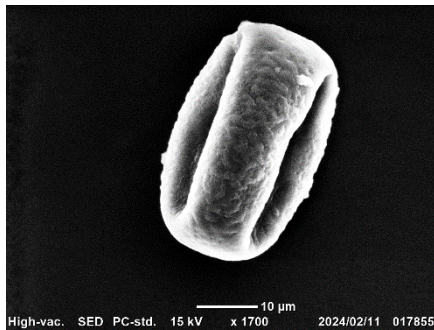

カラスノエンドウ



レンゲ

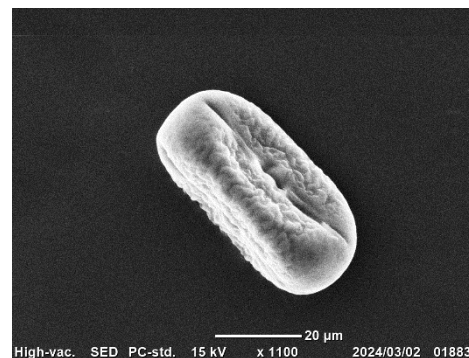

ソラマメ

マメ科 7

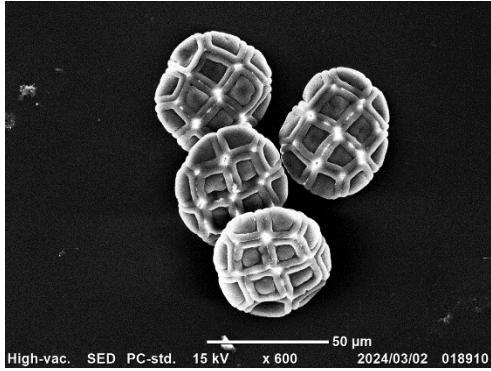

ミモザ (アカシア)

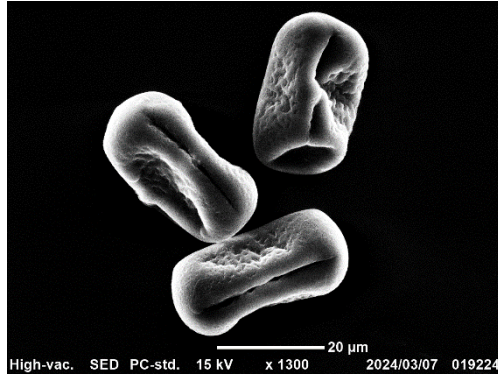

スズメノエンドウ

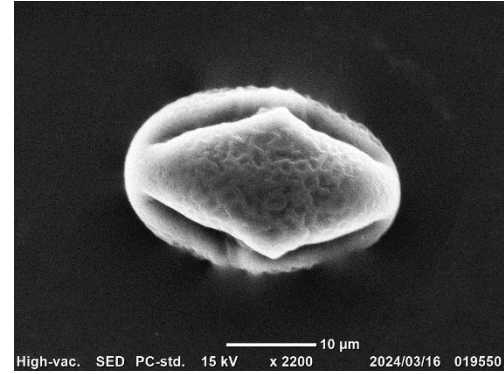

カスマグサ

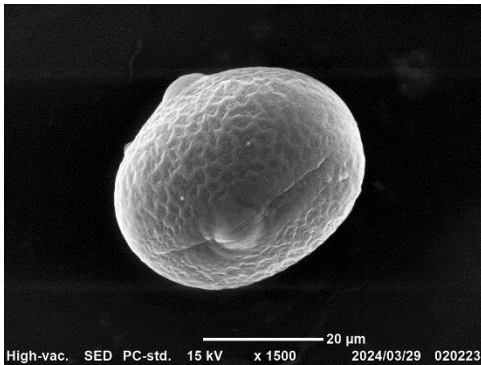

スイトピー

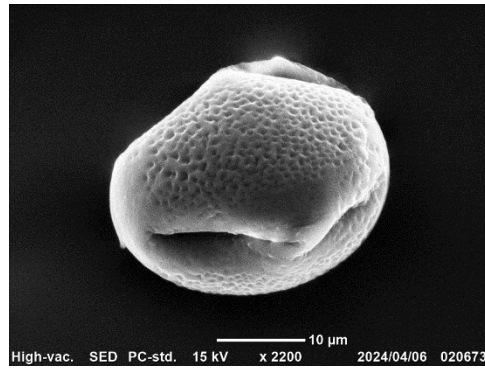

コメツブウマゴヤシ

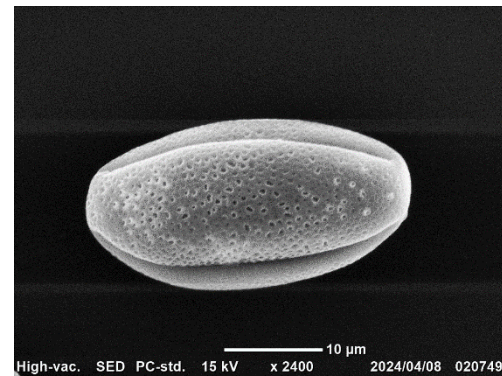

ハナズオウ

マメ科 8

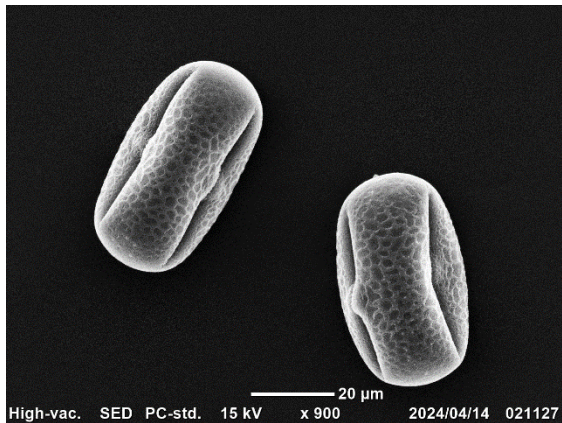

エンドウ

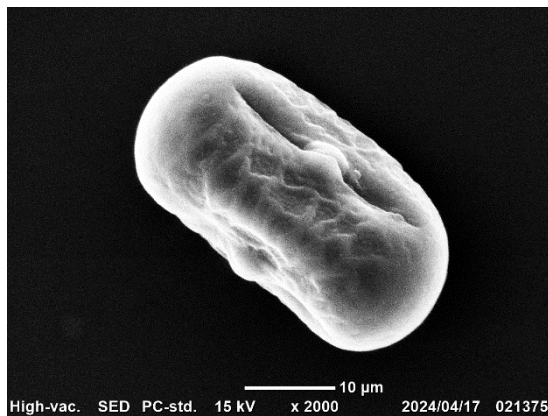

クサフジ

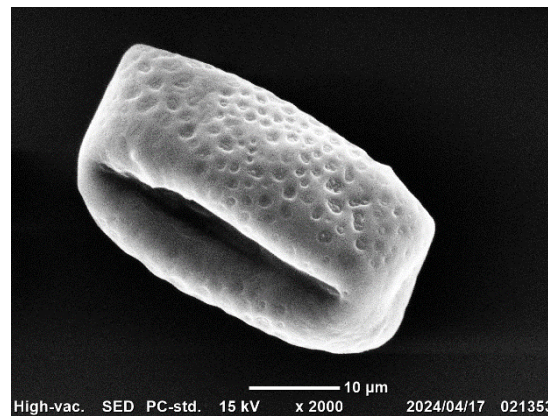

ヤマフジ

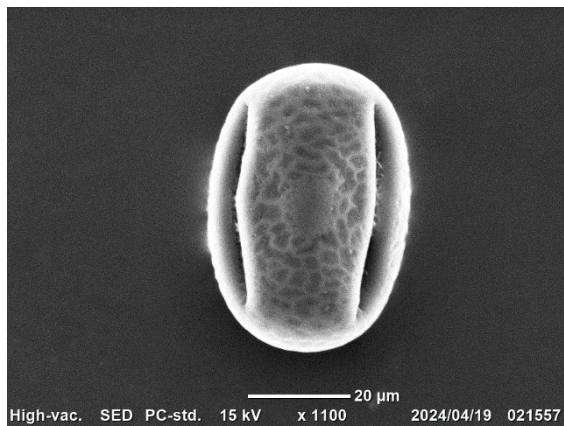

ベニバナツメクサ

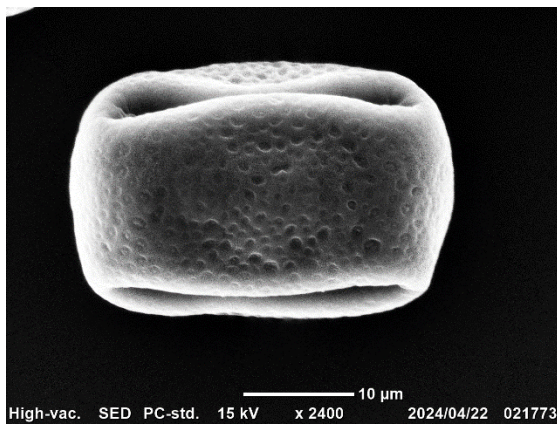

フジ

マメ科 9



アンデスノトメ

ヒメハギ科

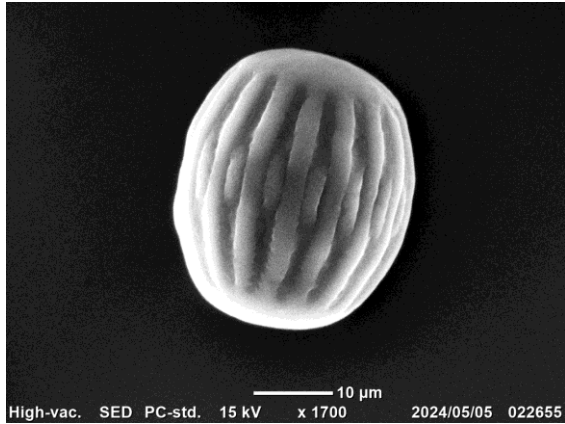

ヒメハギ

バラ目

バラ科

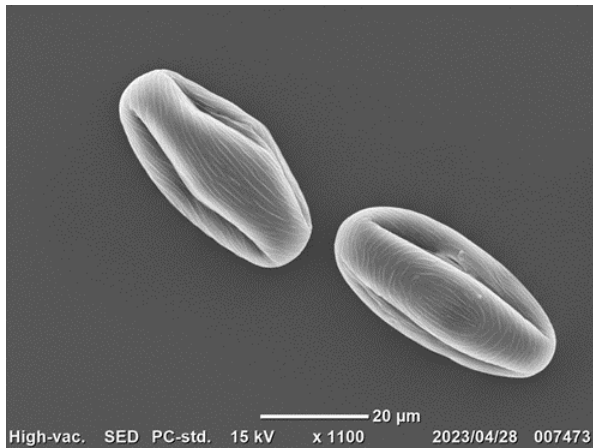

ヘビイチゴ



ダイコンソウ

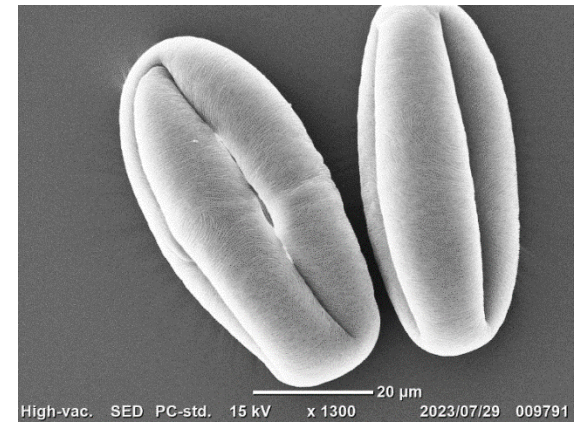

キンミズヒキ

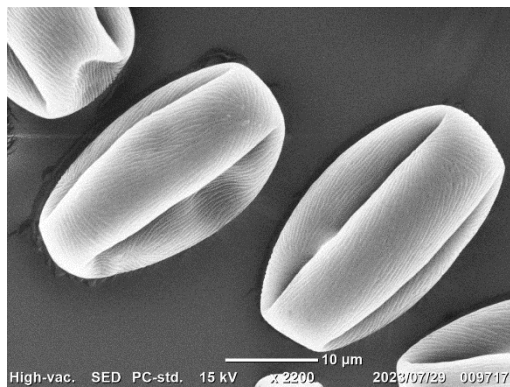

ヤマブキ

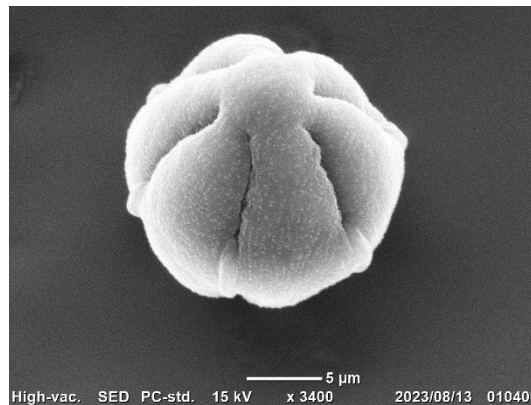

ワレモコウ

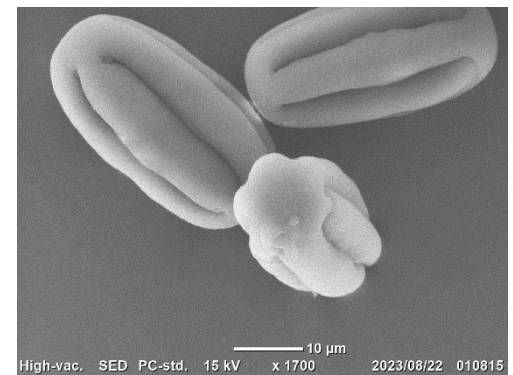

ナガボノアカワレモコウ

バラ科 2

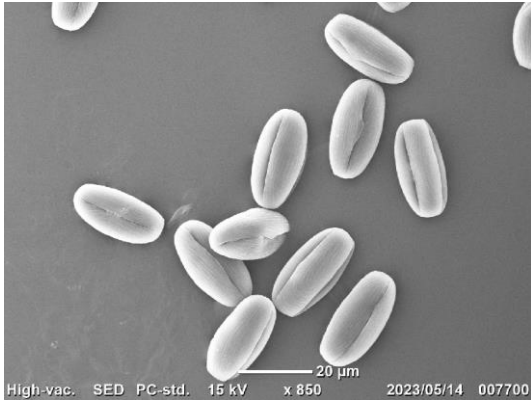

オヘビイチゴ

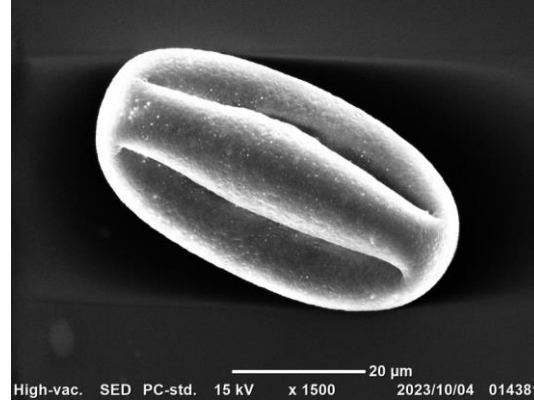

フユイチゴ

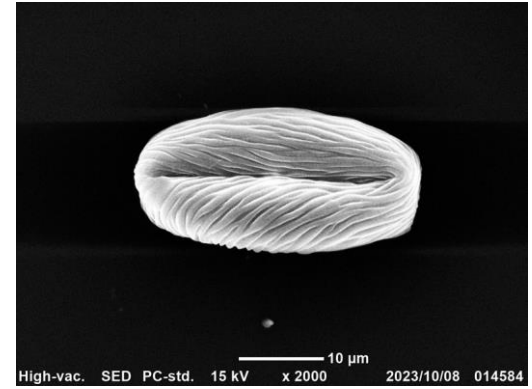

ソメイヨシノ



シモツケ



ヤマザクラ



ビワ

バラ科 3

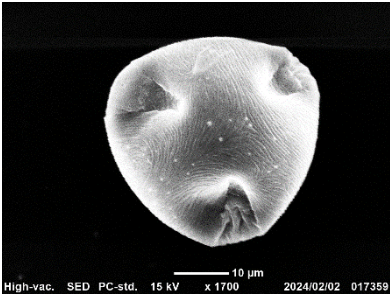

ウメ



カンザクラ

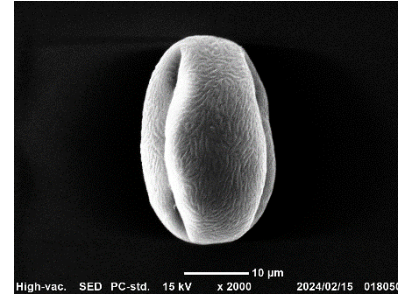

ボケ

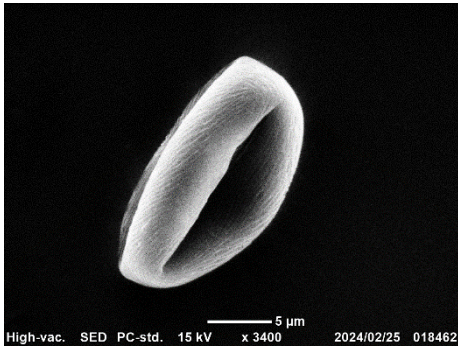

ユキヤナギ

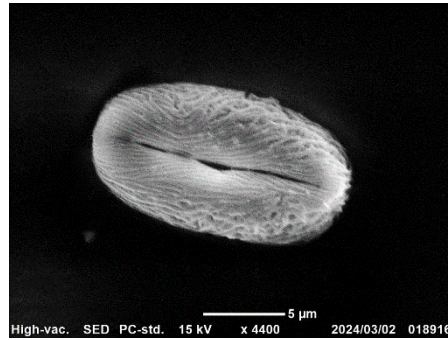

コデマリ

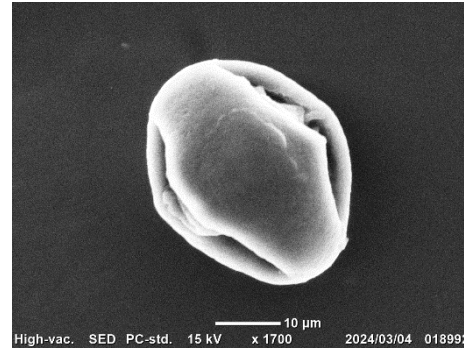

カンヒザクラ

バラ科 4

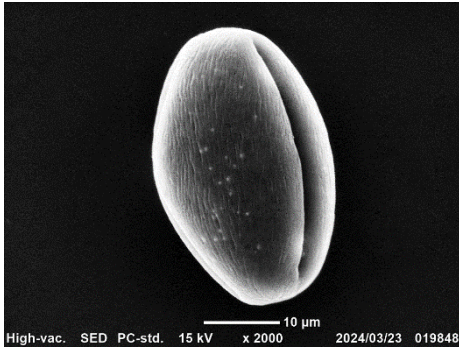

スモモ



ナシ

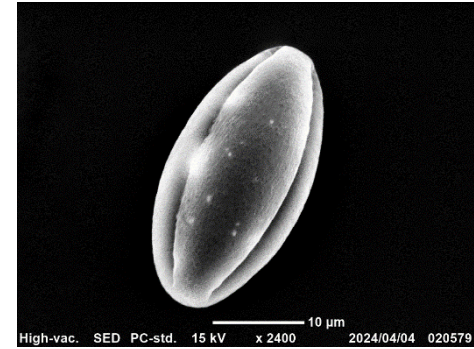

ニガイチゴ

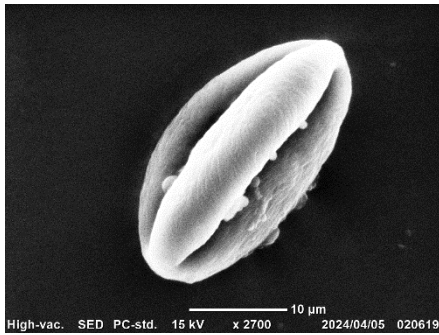

ヒメリンゴ



モミジイチゴ

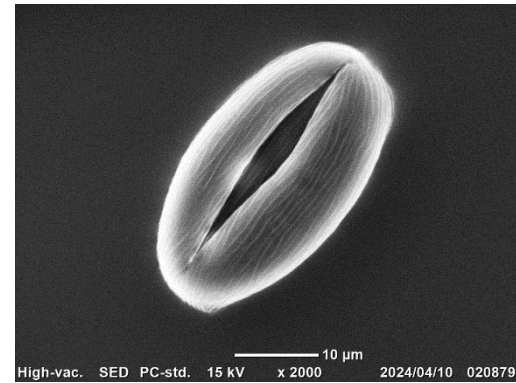

ヘビイチゴ

バラ科 5

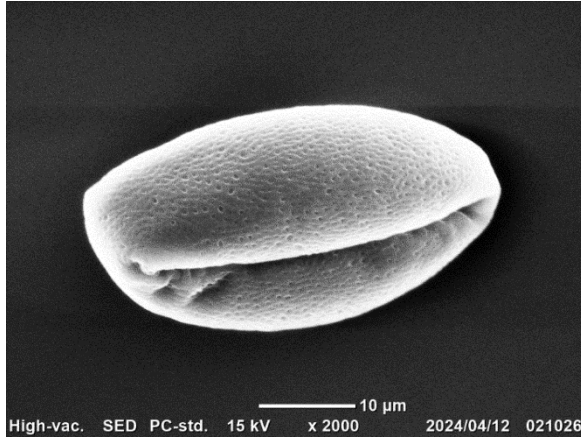

ウワミズザクラ

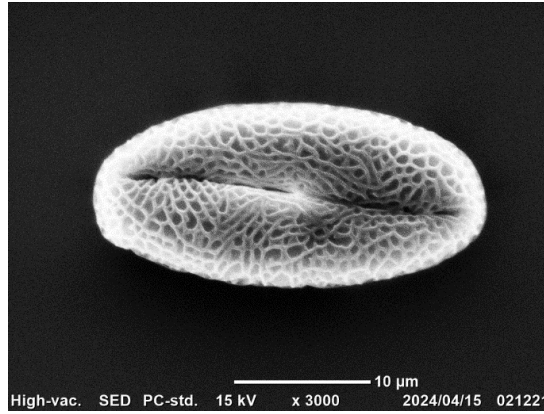

サンショウ

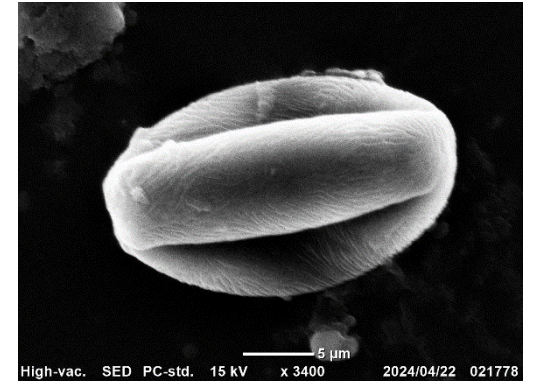

カナメモチ

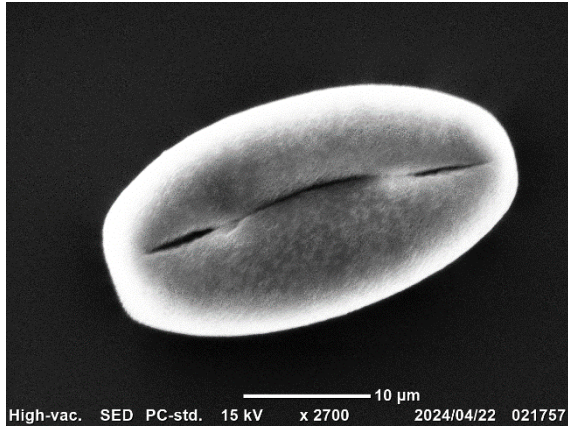

カマツカ

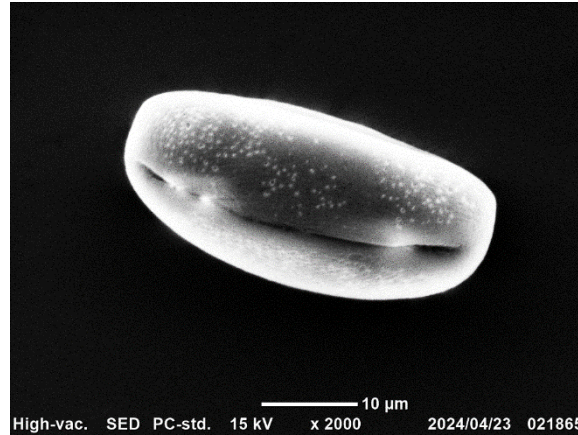

カナメモチ

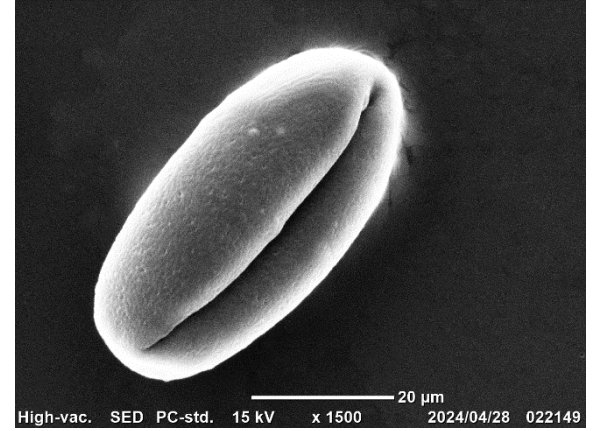

サンザシ

バラ科 6

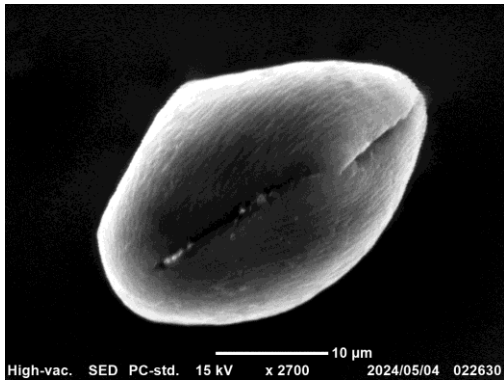

ノイバラ

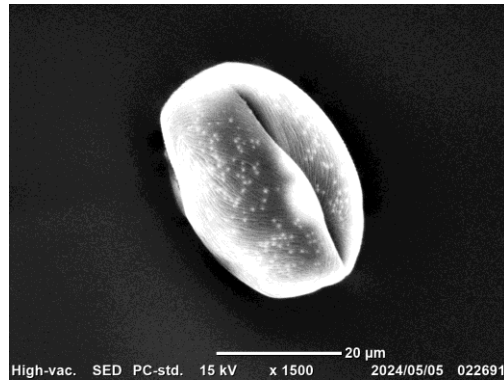

シャリンバイ



モモ

グミ科(バラ目)

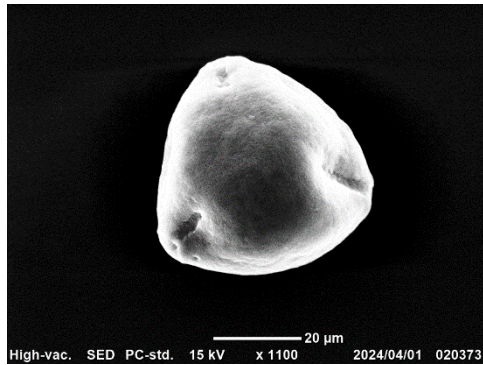

ナツグミ

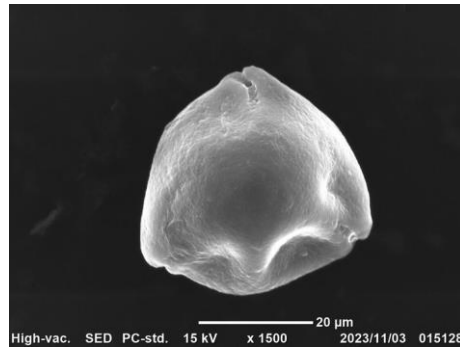

ナワシログミ

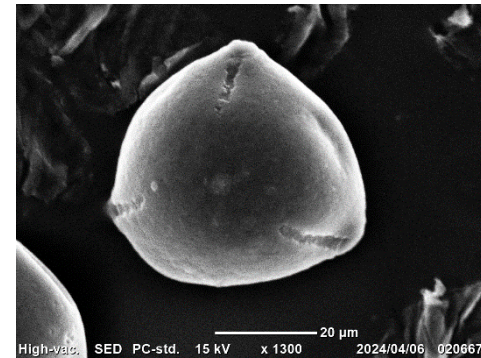

アキグミ

イラクサ科

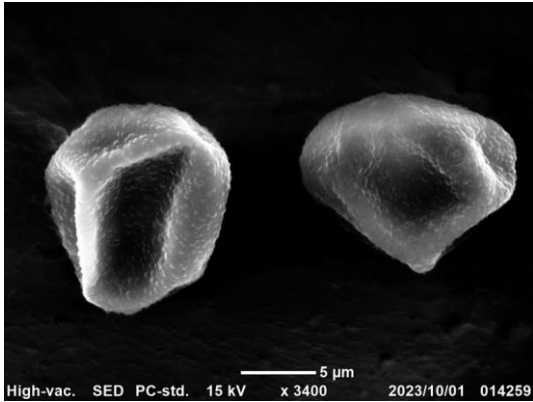

アカソ

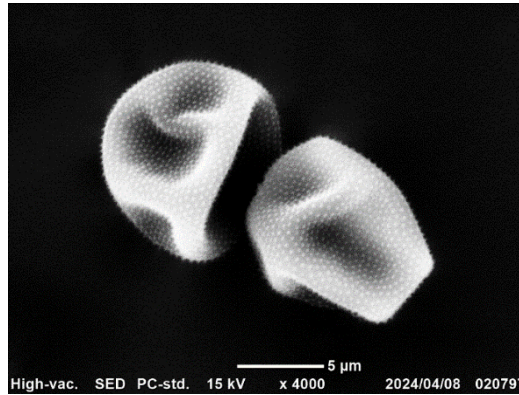

カテンソウ

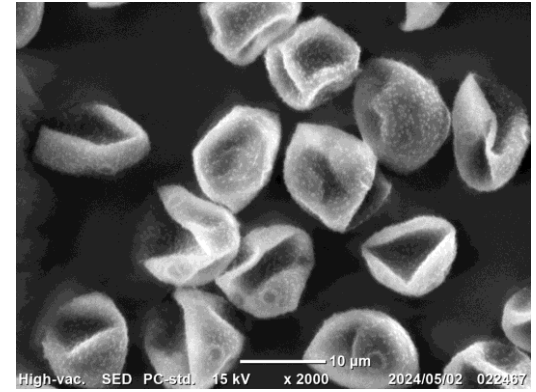

ウワバミソウ

クワ科

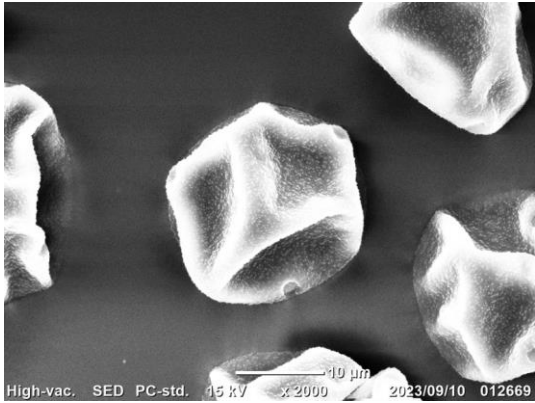

カナムグラ

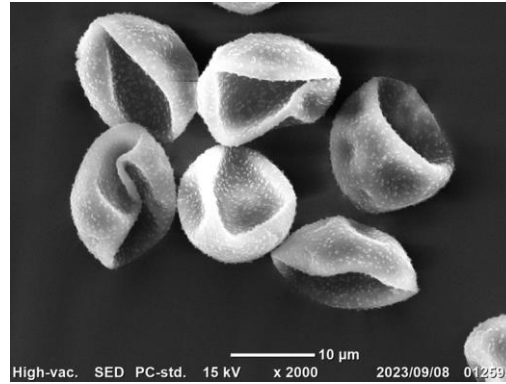

クワクサ

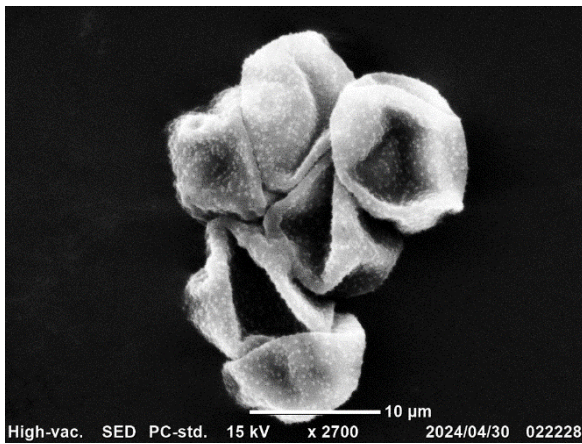

コウゾ

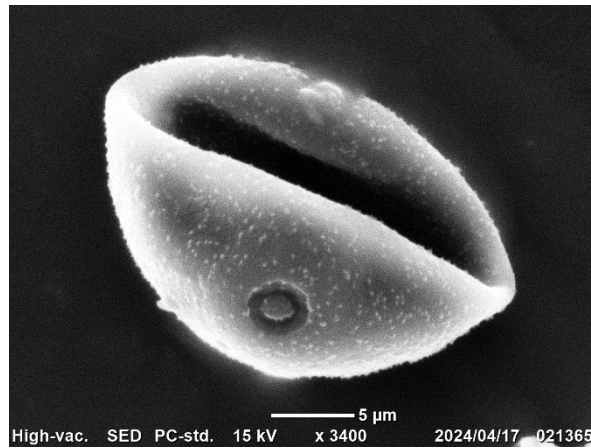

マグワ

アサ科

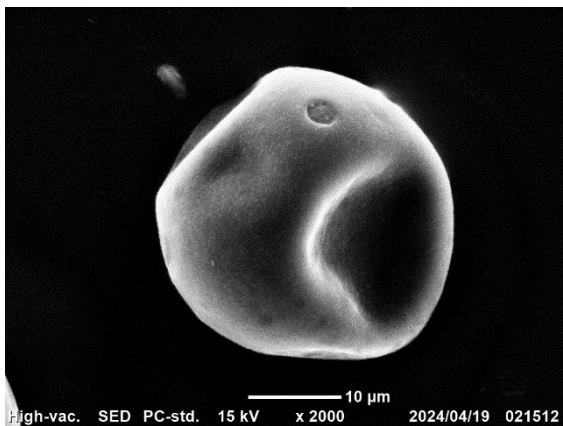

ムクノキ

ニレ科

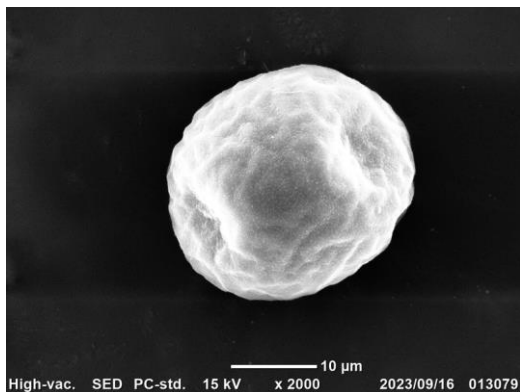

アキニレ

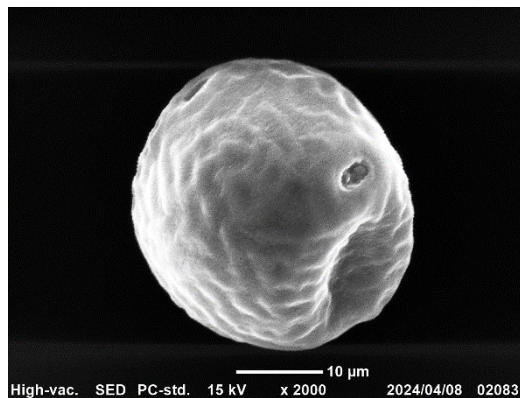

ケヤキ

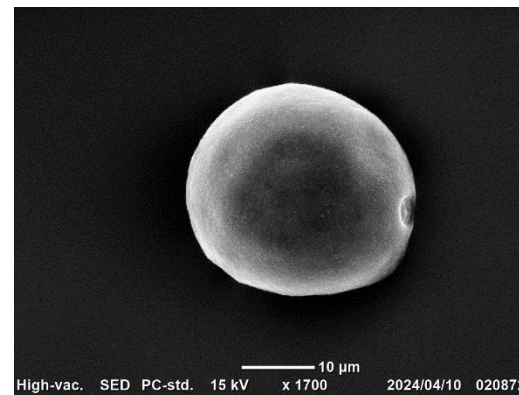

エノキ

ウリ目

- オキナワスズメウリ
- マクワウリ
- メロン

ウリ科

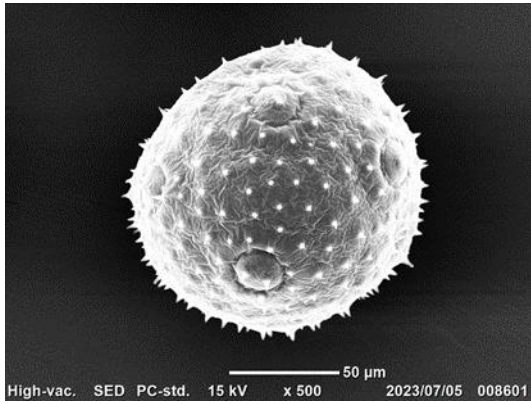

カボチャ

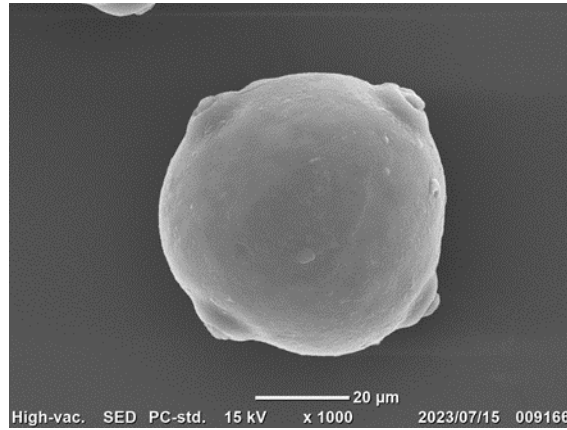

カラスウリ

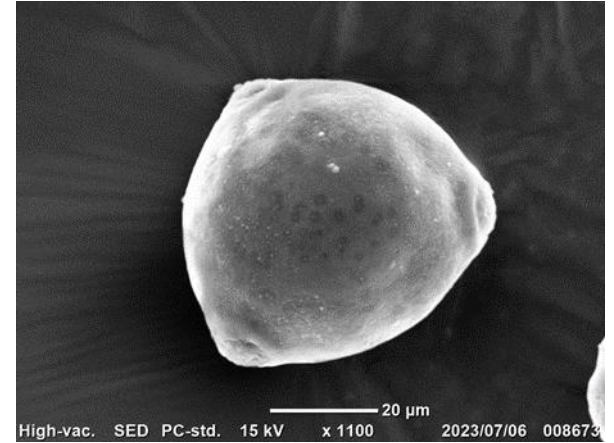

キュウリ

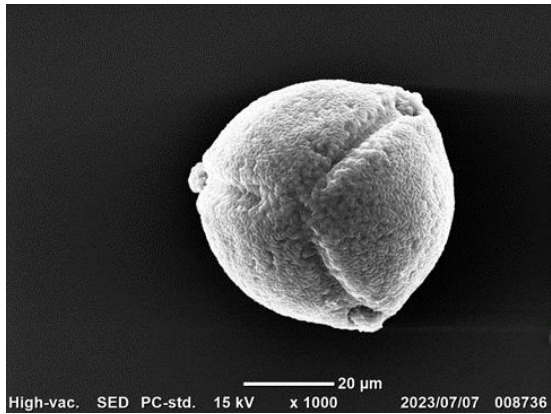

ヒョウタン

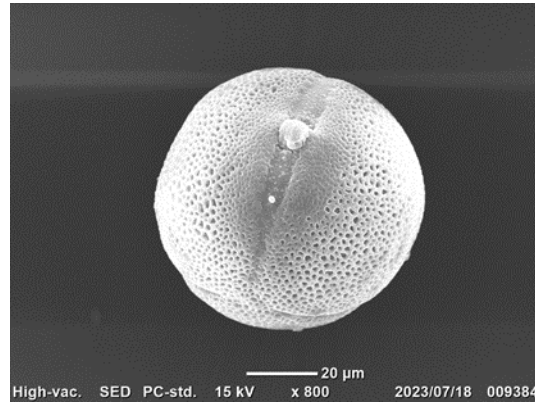

ヘチマ

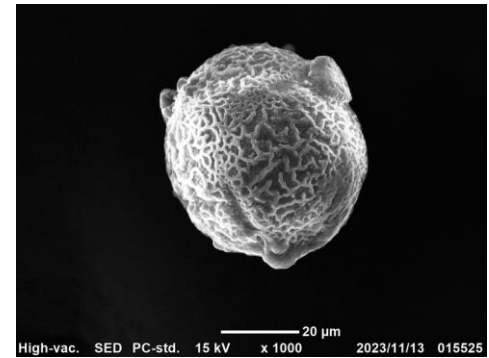

トウガン

ウリ科 2

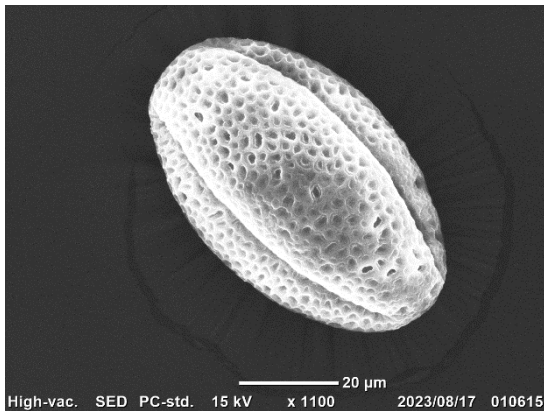

ツルレイシ

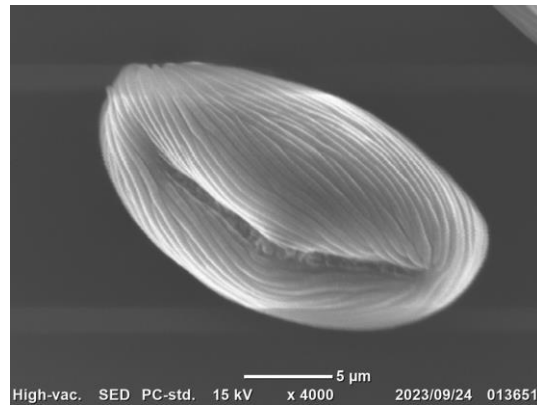

アマチャヅル

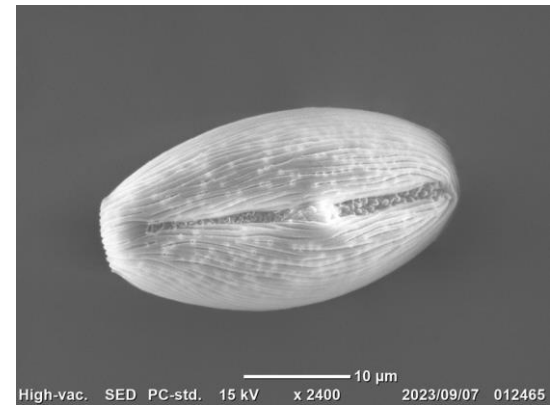

ゴキヅル

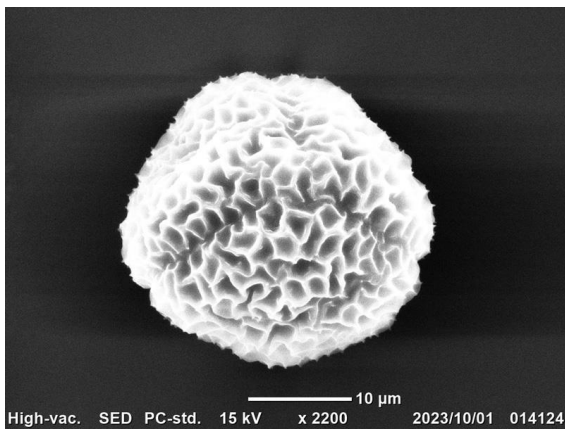

ミヤマニガウリ

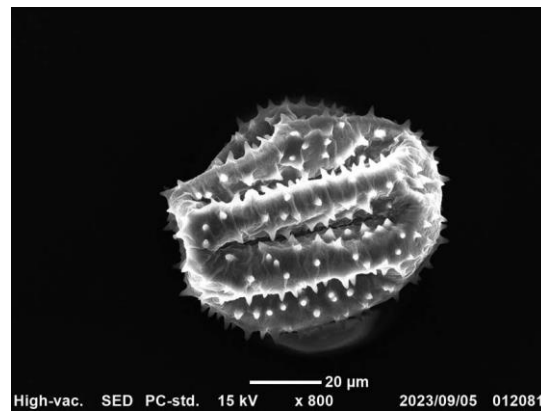

アレチウリ

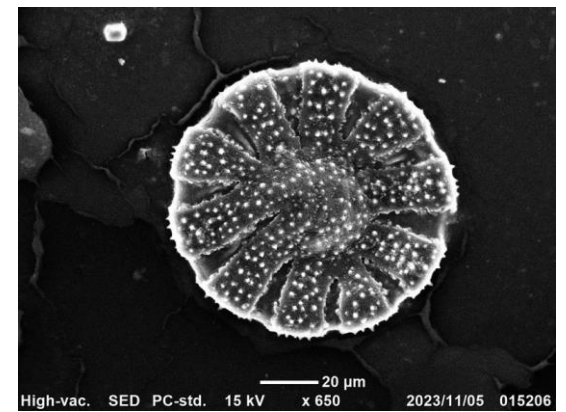

ハヤトウリ

ウリ科 3



スズメウリ

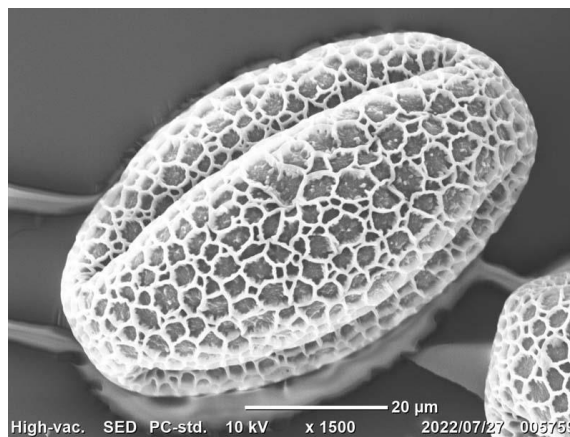

スイカ

シュウカイドウ科

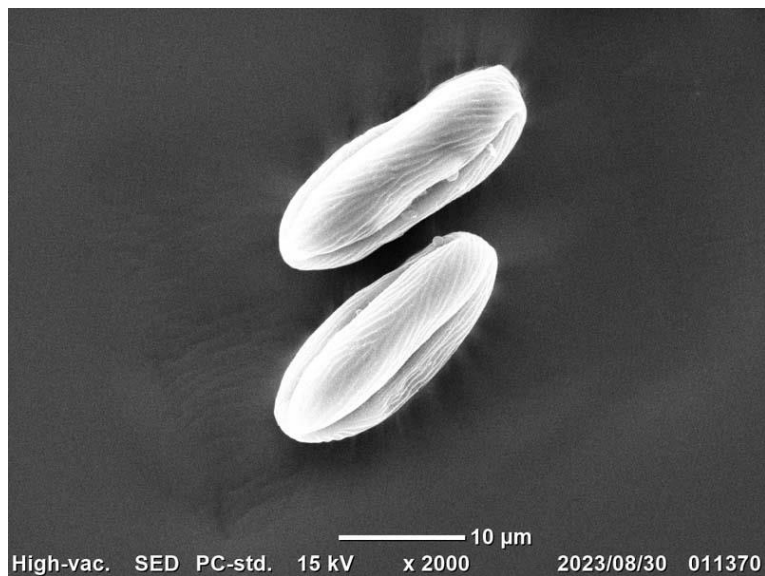

シュウカイドウ

ブナ目

- アラカシ
- シラカシ
- カシワ

ブナ科

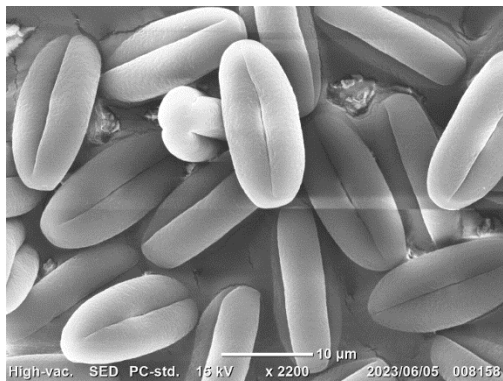

クリ

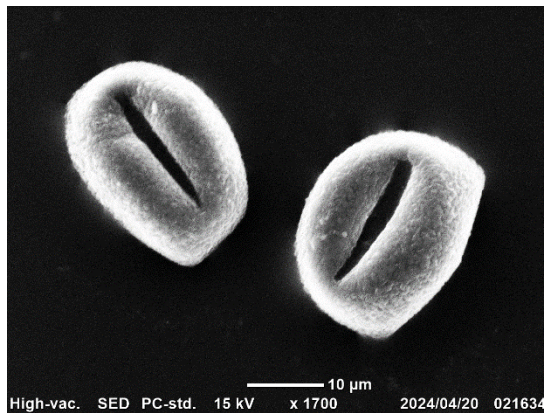

シラカシ



コナラ

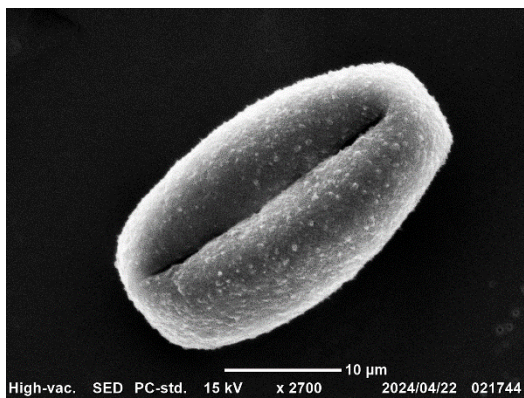

ウバメガシ

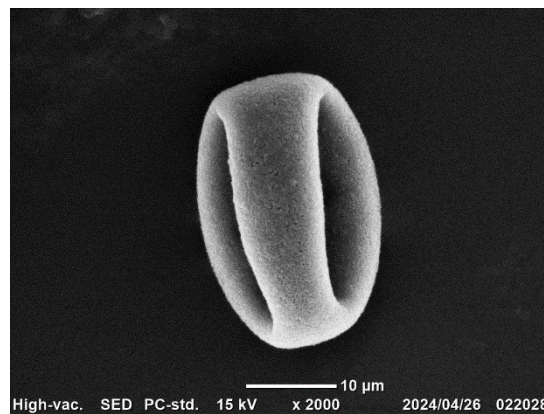

アラカシ

ヤマモモ科

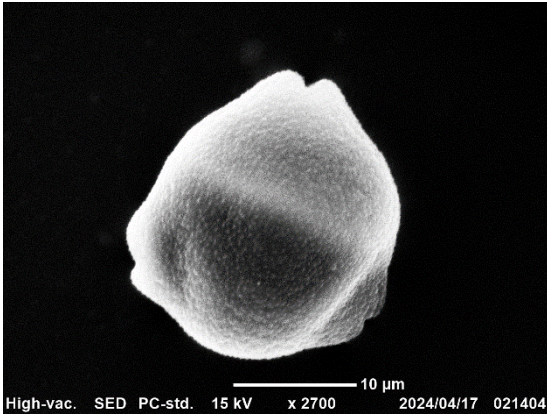

ヤマモモ

クルミ科

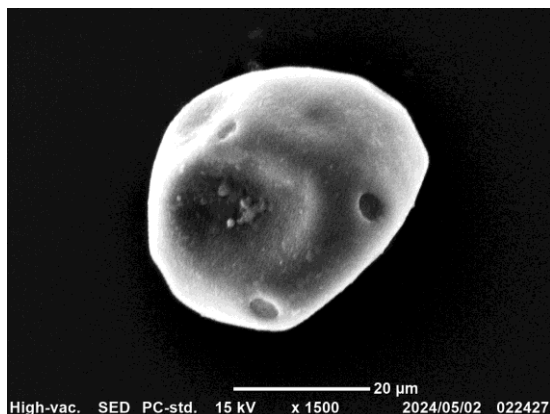

オニグルミ

カバノキ科

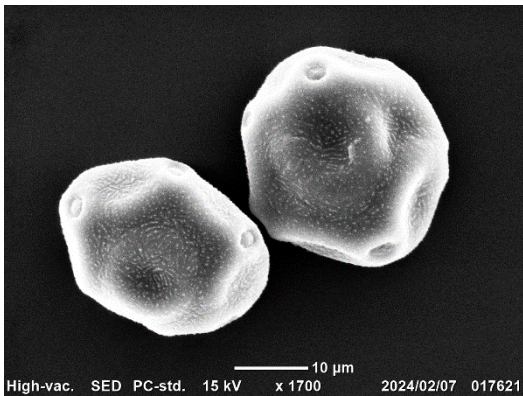

ハンノキ

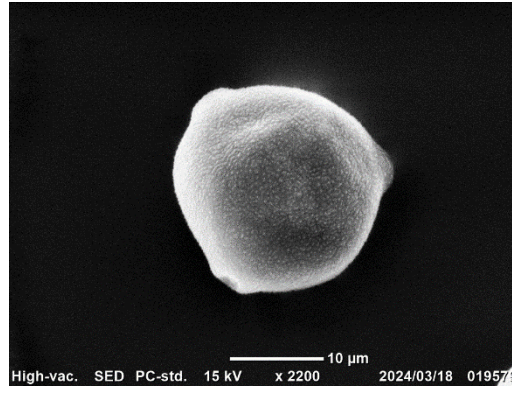

アカシデ

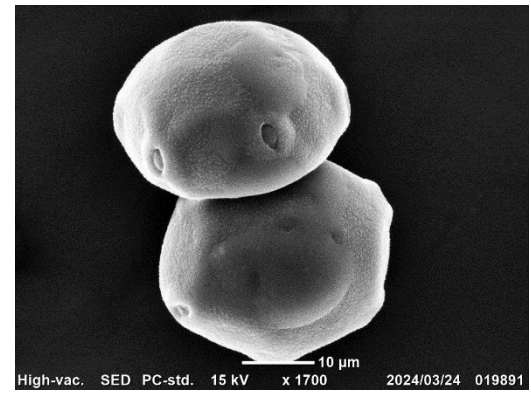

オオバヤシャブシ

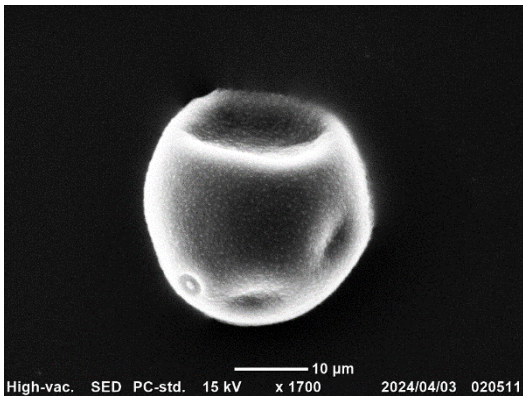

イヌシデ

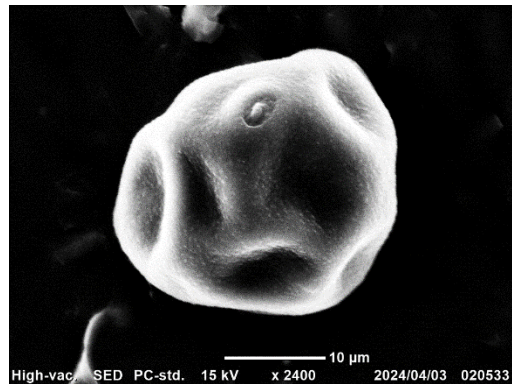

イヌシデ

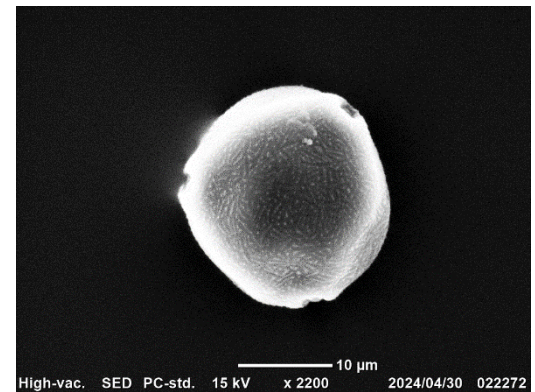

シラカバ

アオイ類

フウロソウ目

フウロソウ科 アメリカフウロ

フウロソウ科 (フウロソウ目)

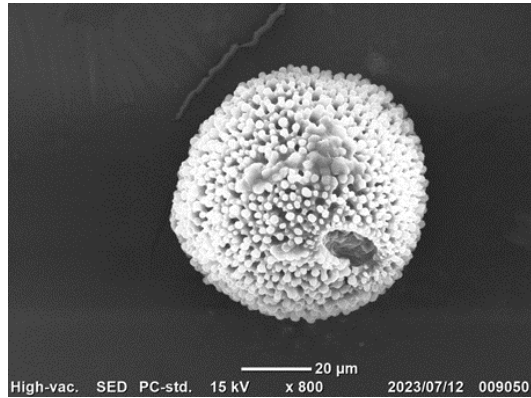

ゲンノショウコ

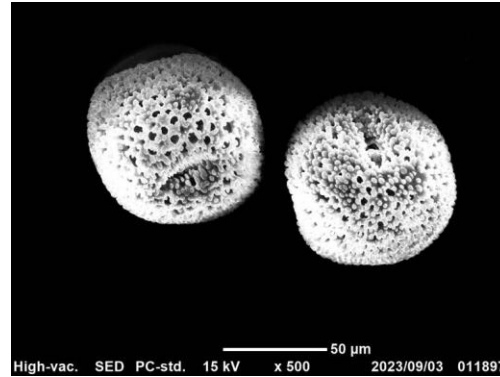

ビッチュウフウロ

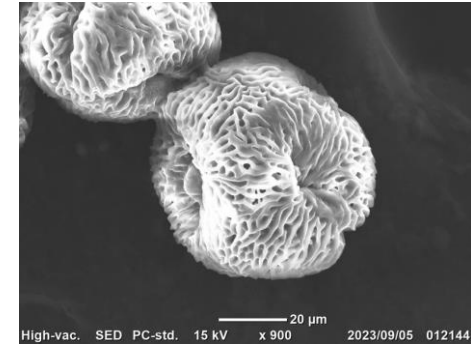

ゼラニウム

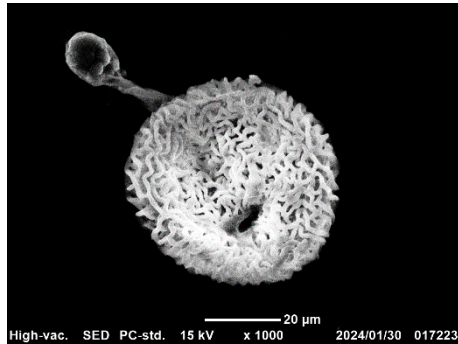

モミジバゲラニウム

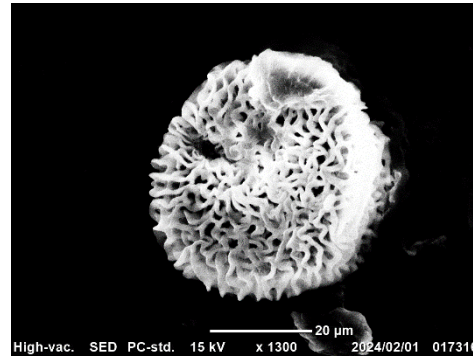

モミジバゲラニウム

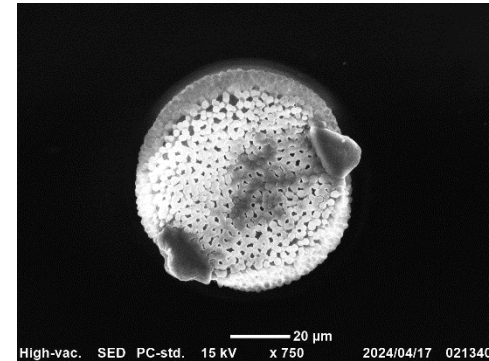

アメリカフウロ

フトモモ目

フトモモ科フェイジョア 7月
ジンチョウゲ
ミツマタ

フトモモ科

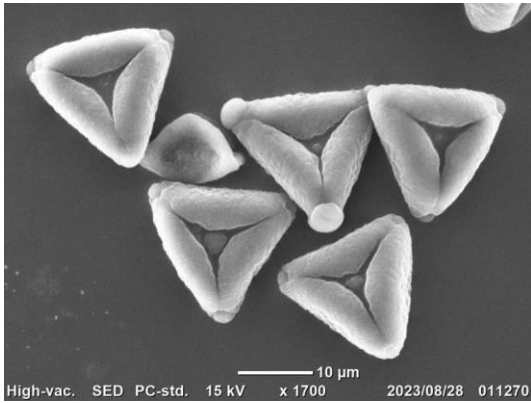

キンポウジュ

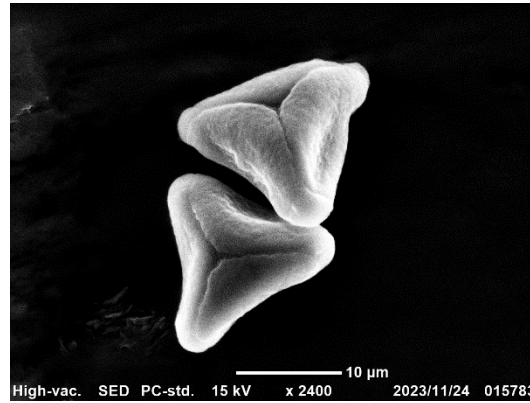

ギョリュウバイ

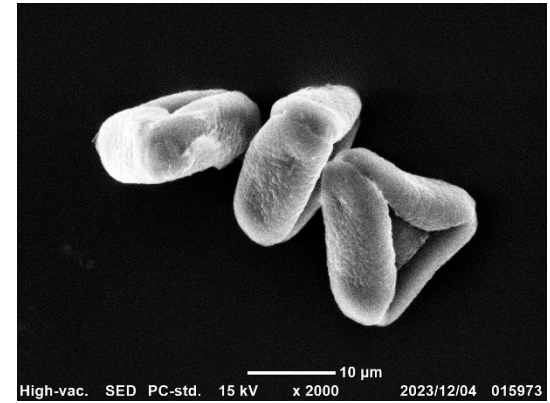

ブラシノキ

アカバナ科 (フトモモ目)

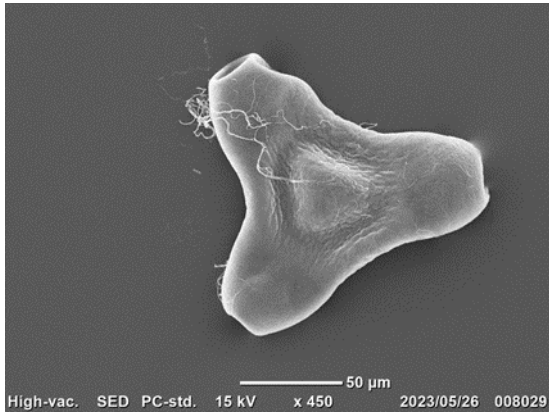

ヒルザキツキミソウ

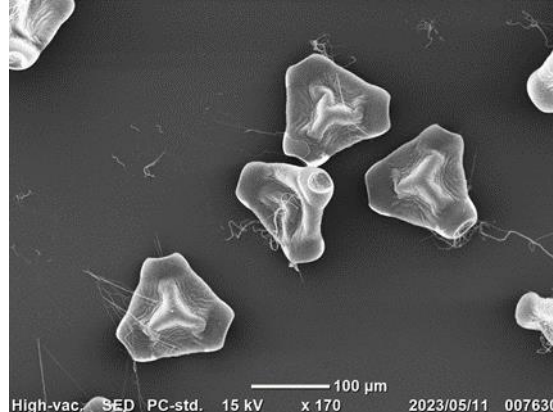

マツヨイグサ

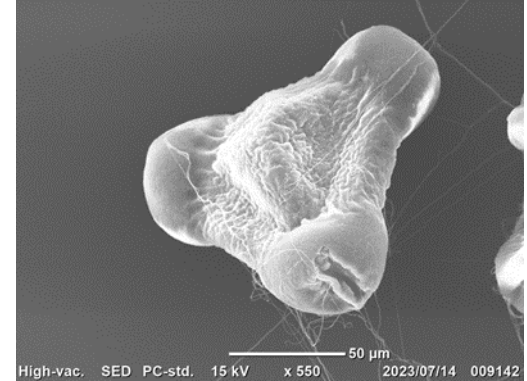

メマツヨイグサ

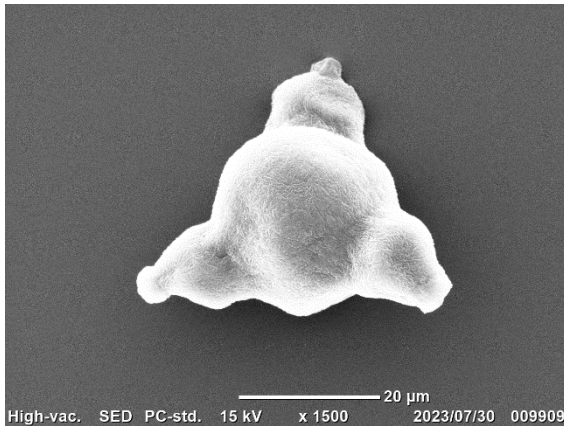

ミズタマソウ

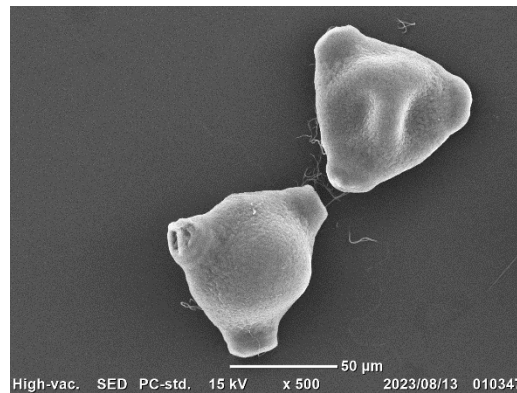

ヤナギラン

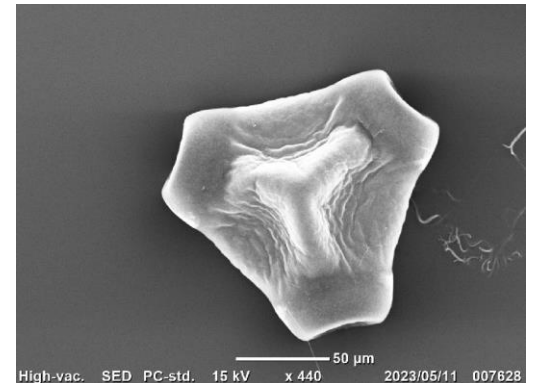

ミナトマツヨイグサ

アカバナ科 2

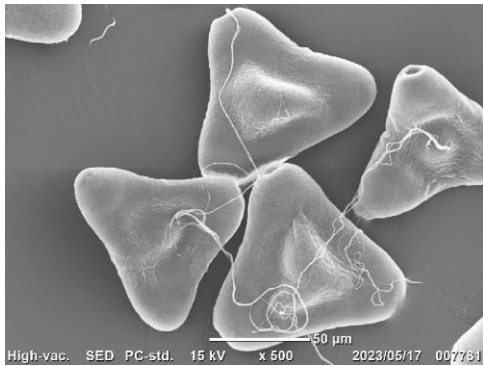

ユウゲシヨウ

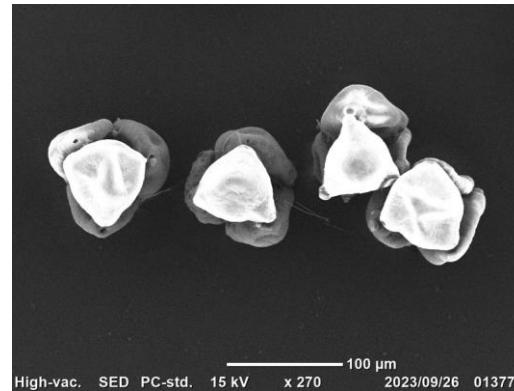

アカバナ



ガウラ

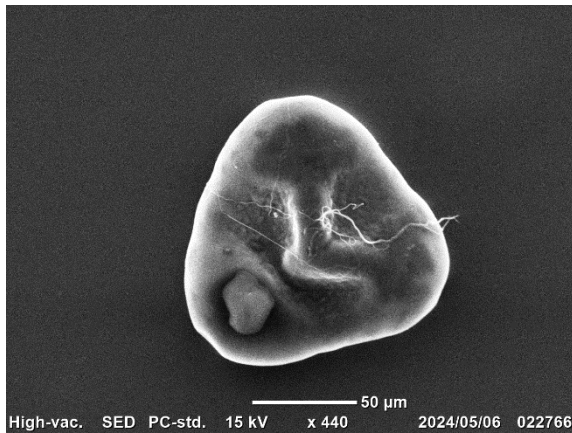

ゴテチャ

ミソハギ科 (フトモモ目)

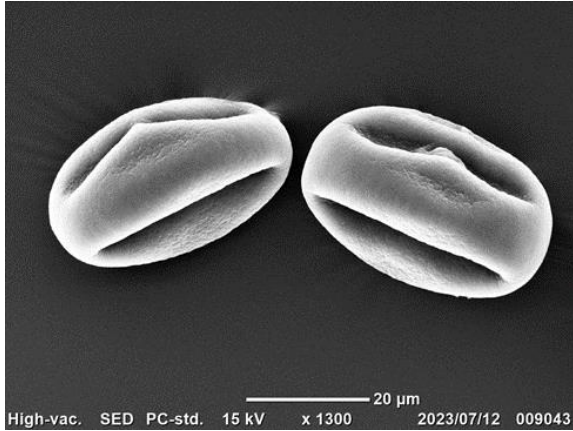

サルスベリ



ミソハギ



メキシコハナヤナギ
(クフェア)

ザクロ科 (ミソハギ科・フトモモ目)

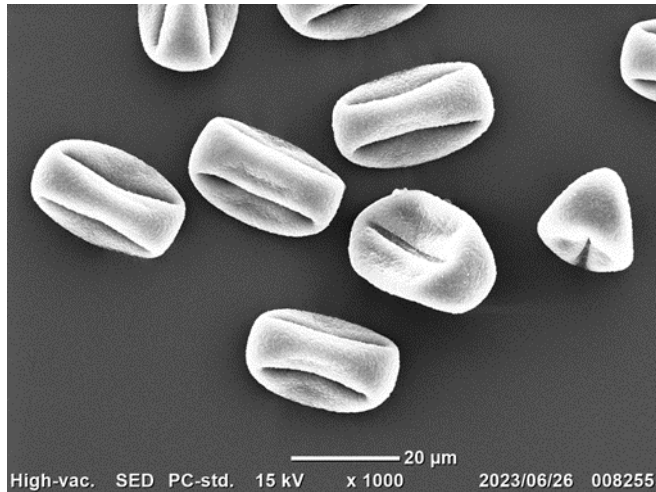

ザクロ

ノボタン科

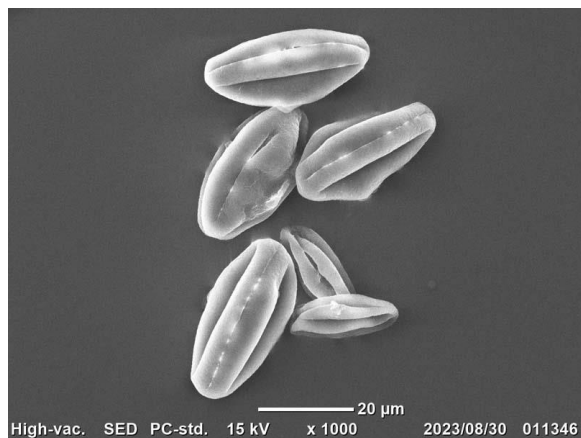

シコンノボタン

クロツソマ目

- キブシ

キブシ科 (クロツソソマ目)

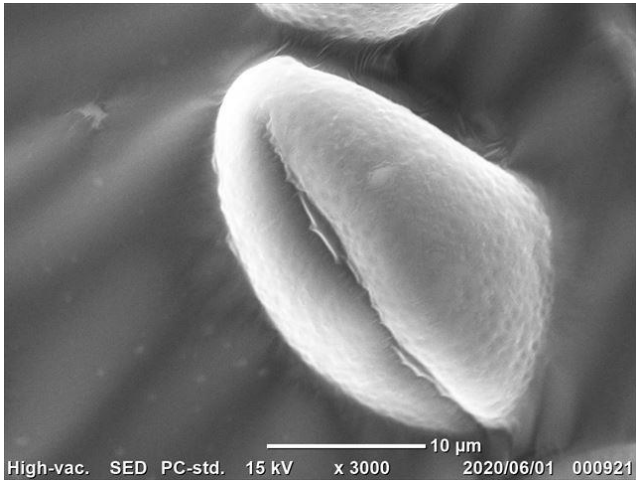

キブシ



キブシ

ムクロジ目

ムクロジ科(カエデ科)



ハナノキ



イロハモミジ

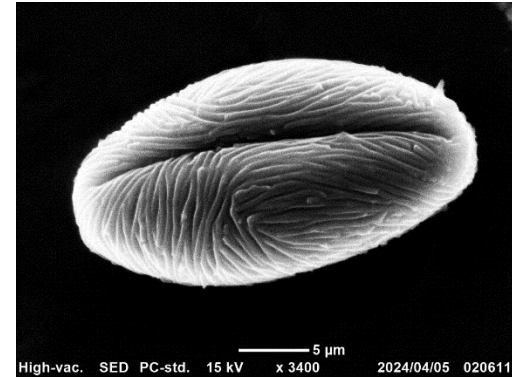

ウリカエデ



トウカエデ

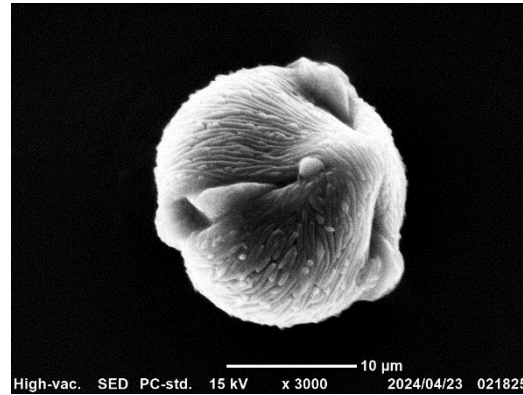

ウリハダカエデ

ミカン科(ムクロジ目)

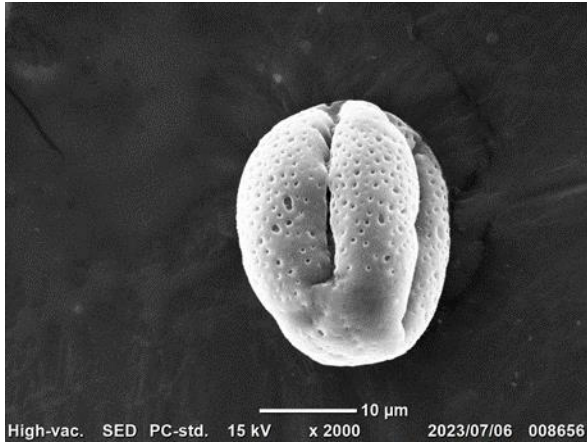

キンカン

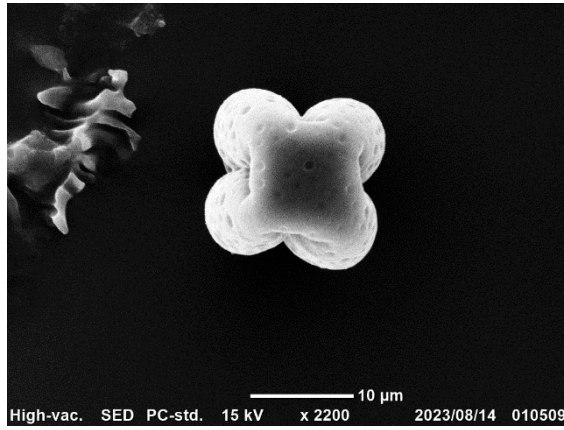

キンカン



カラスザンショウ

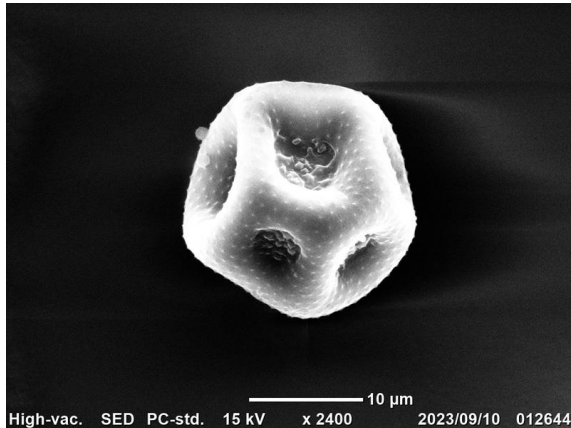

マツカゼソウ

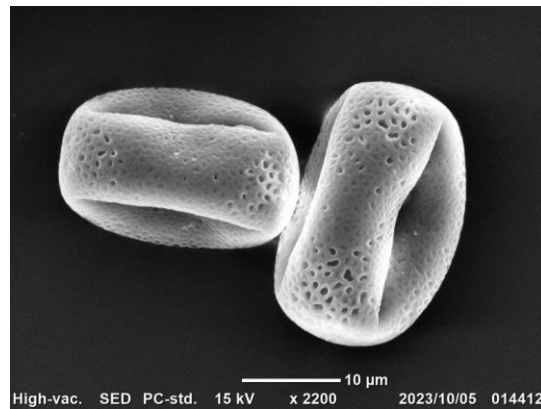

サザンクロス

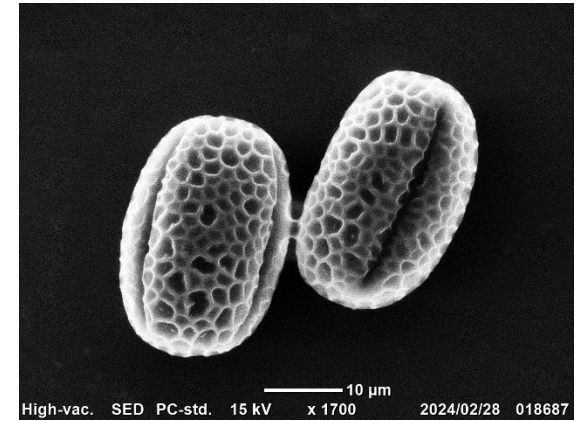

ボロニア・ピナータ

ミカン科 2

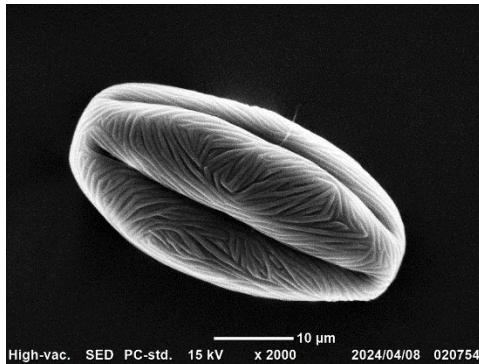

コクサギ

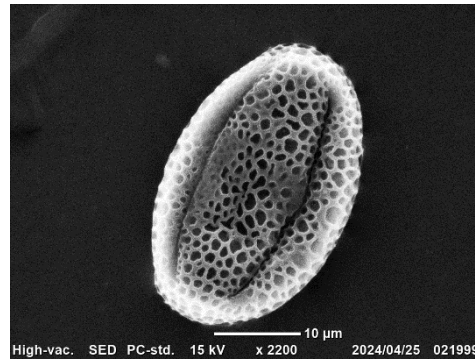

カラタチ

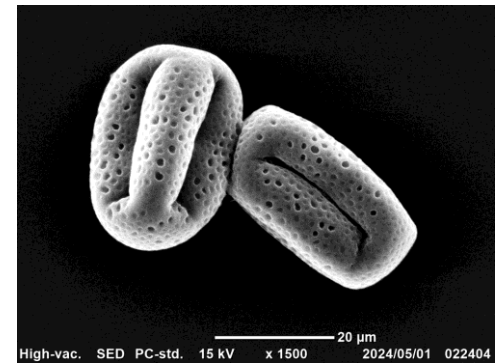

シークワサー

ウルシ科(ムクロジ目)

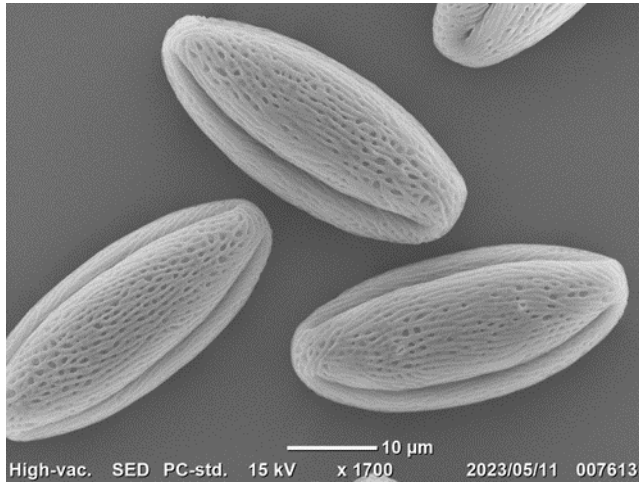

ヤマウルシ

センダン科

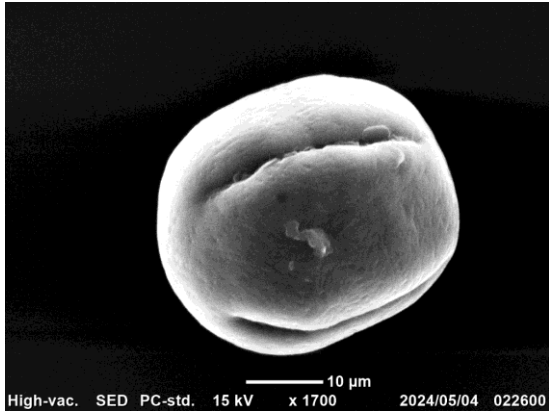

センダン

フウセンカズラ科

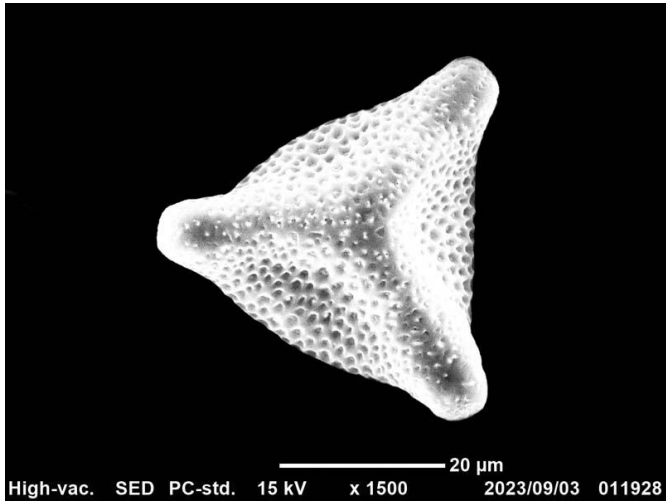

フウセンカズラ

アオイ目

アオイ科 (アオイ目)

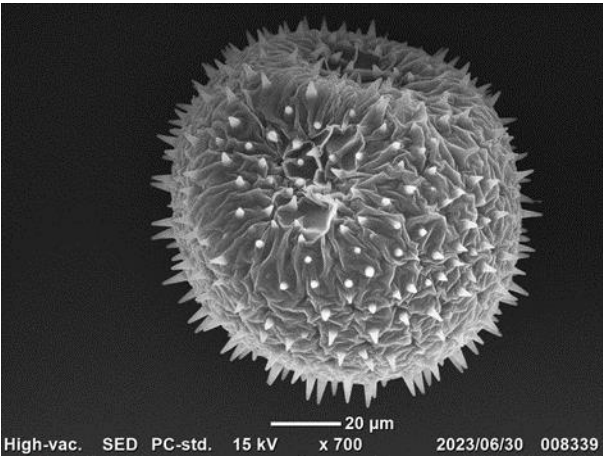

ウスベニアオイ

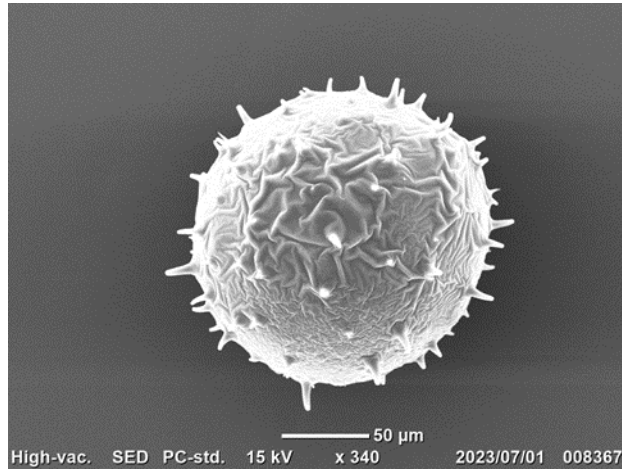

ムクゲ

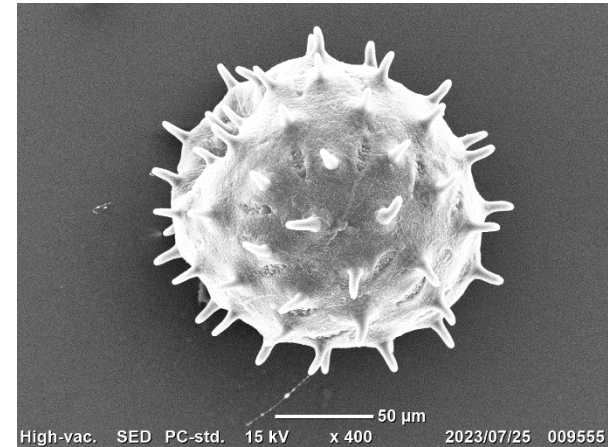

アメリカフヨウ

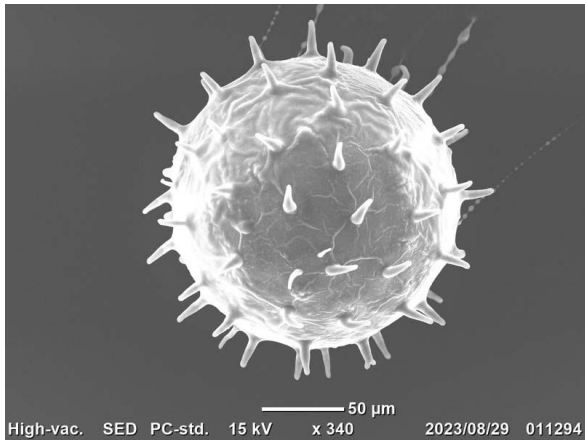

オクラ

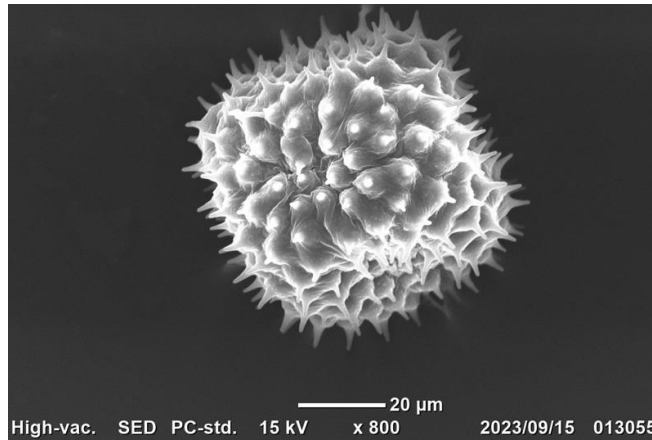

アメリカキンゴジカ

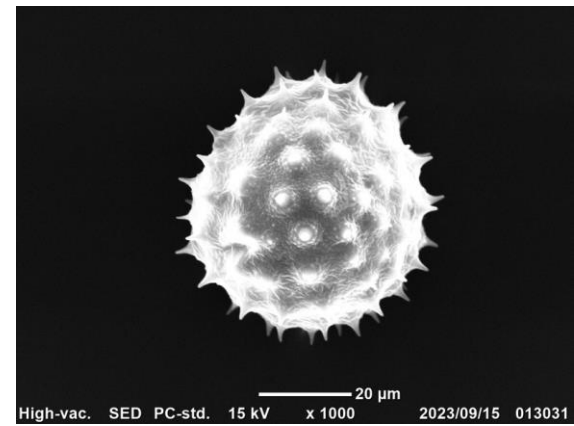

イチビ

アオイ科 2

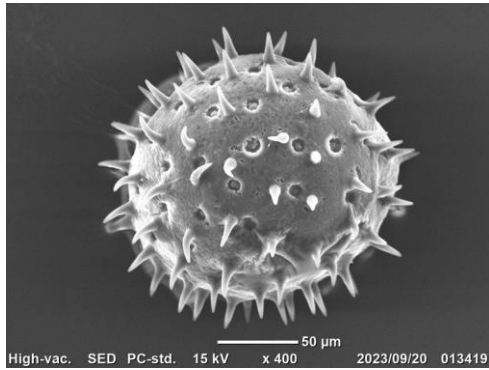

ヤノボンテンカ

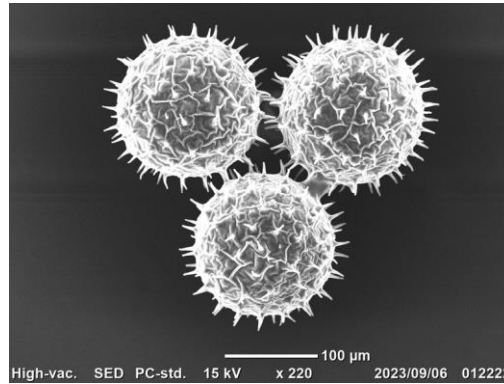

ローゼル

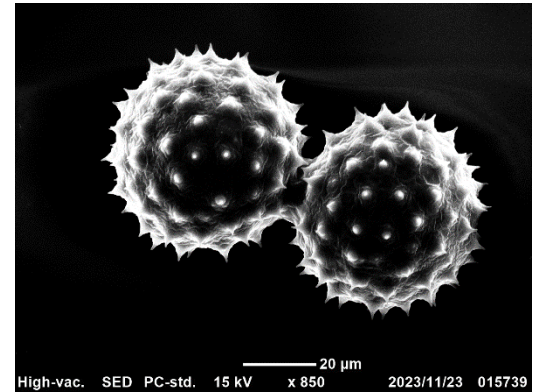

チロリアンランプ

ジンチョウゲ科(アオイ目)

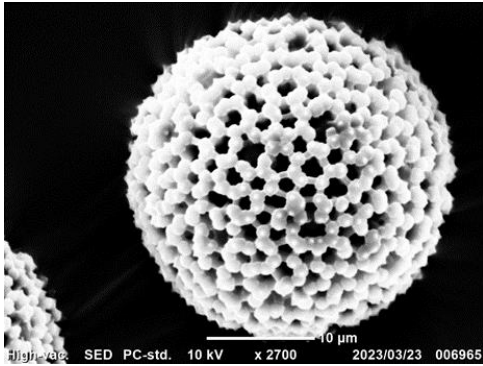

ミツマタ

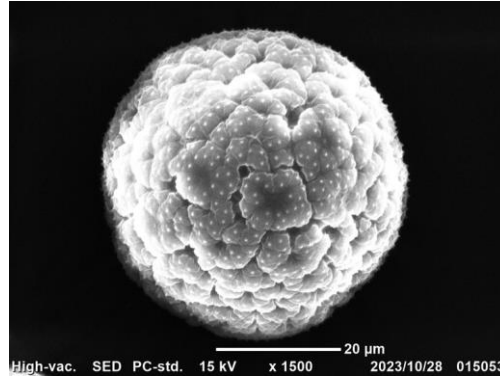

ピメレア・リニフォリア

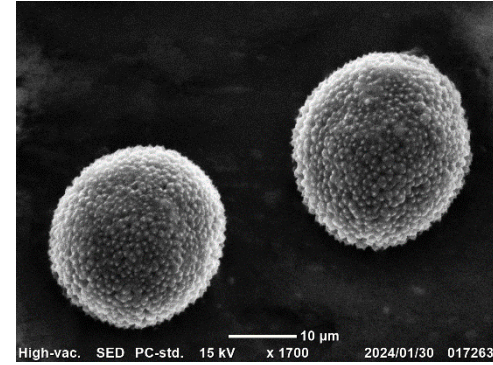

ジンチョウゲ

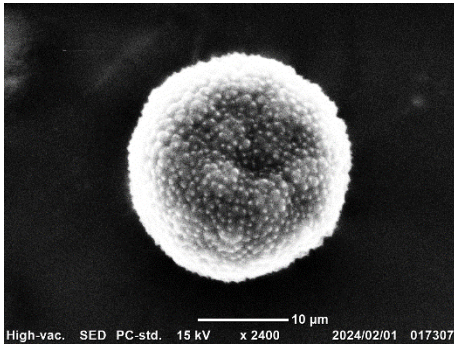

ジンチョウゲ

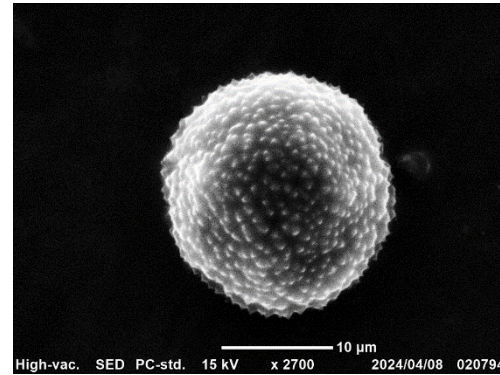

オニジバリ

シナノキ科

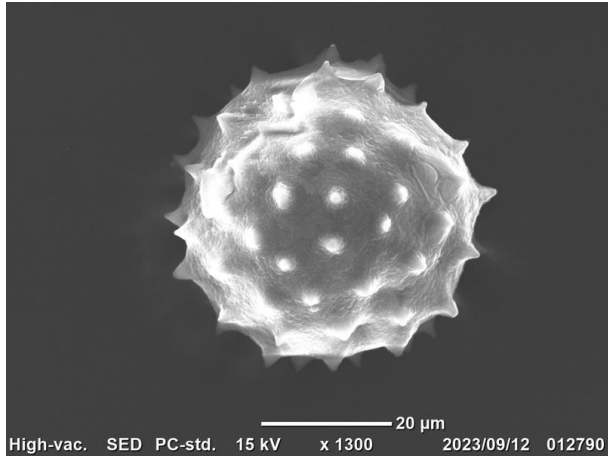

カラスノゴマ

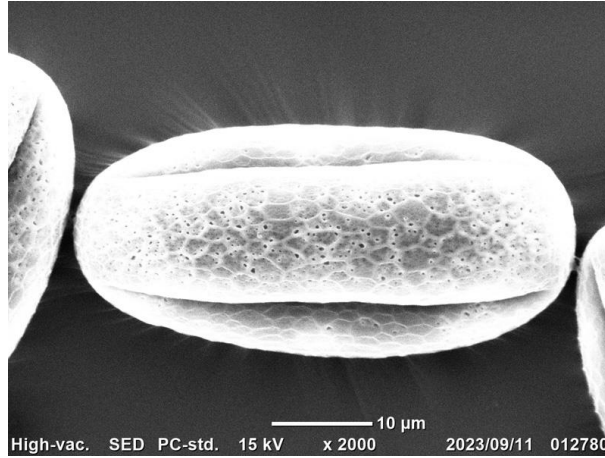

モロヘイヤ

アブラナ目

- ハクサンハタザオ

アブラナ科 (アブラナ目)

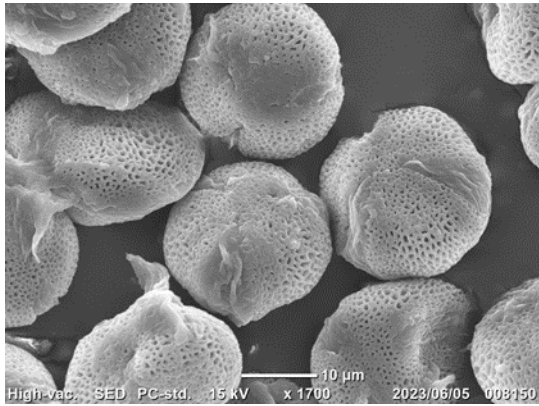

イヌガラシ

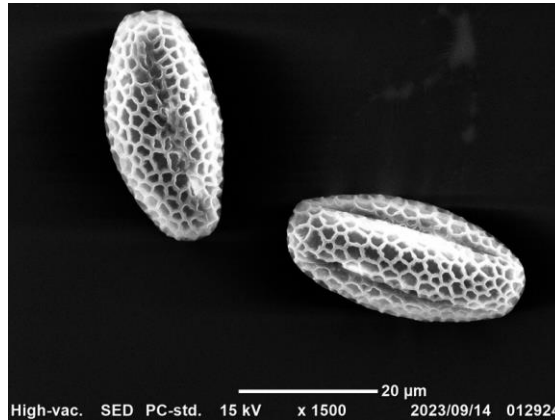

タネツケバナ

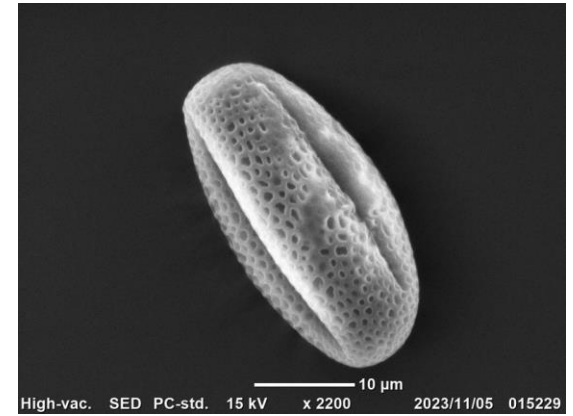

スカシタゴボウ



ナズナ

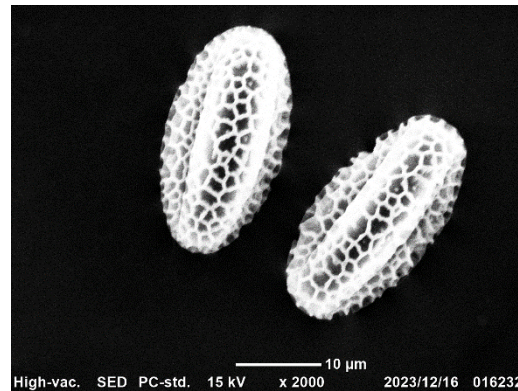

アリッサム

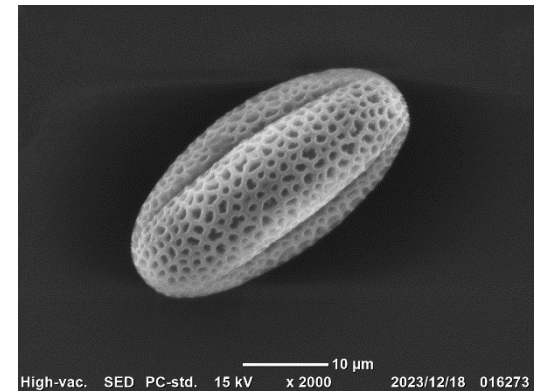

アブラナ

アブラナ科 2

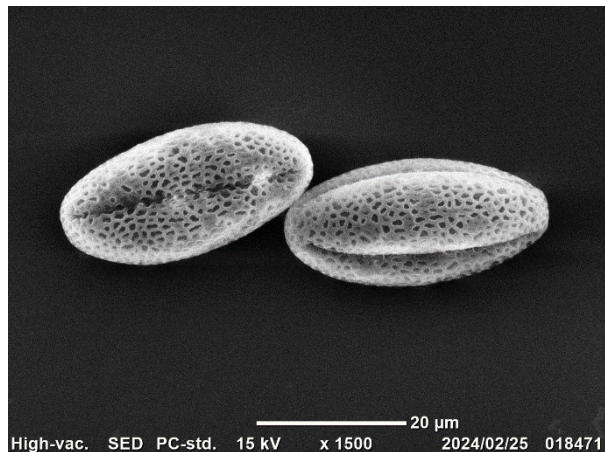

ハナダイコン

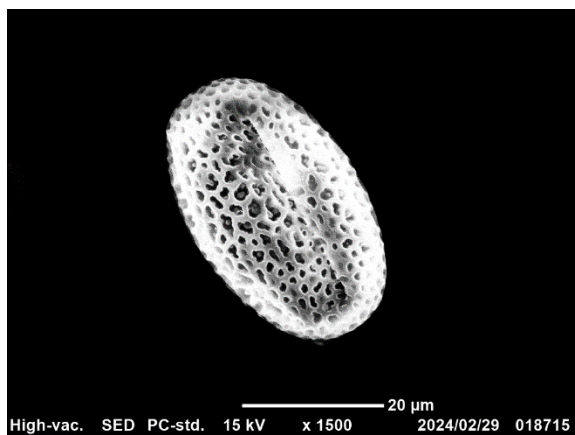

セイヨウカラシナ

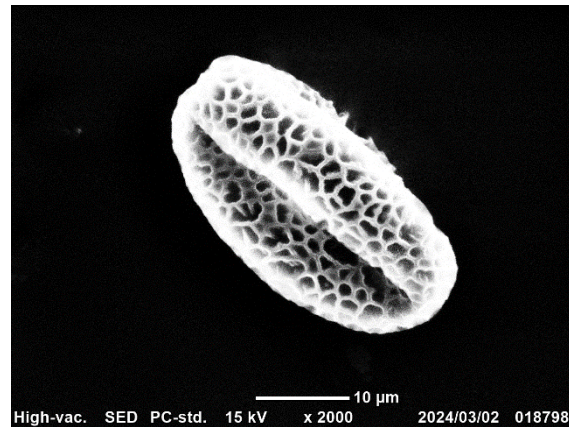

オオバタネツケバナ

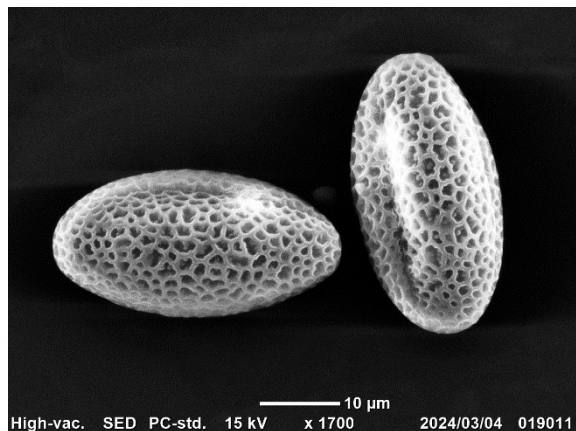

コマツナ



チェイランサス

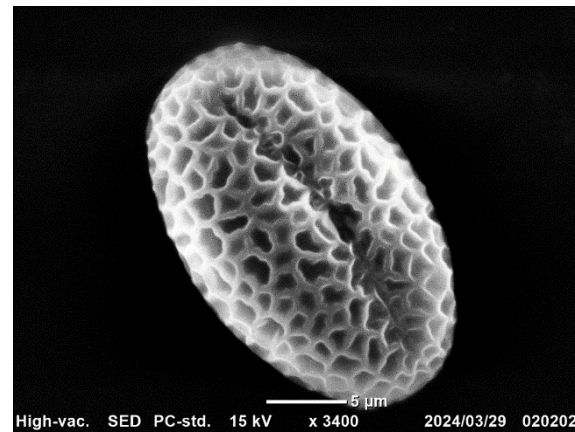

ヤマハタザオ

アブラナ科

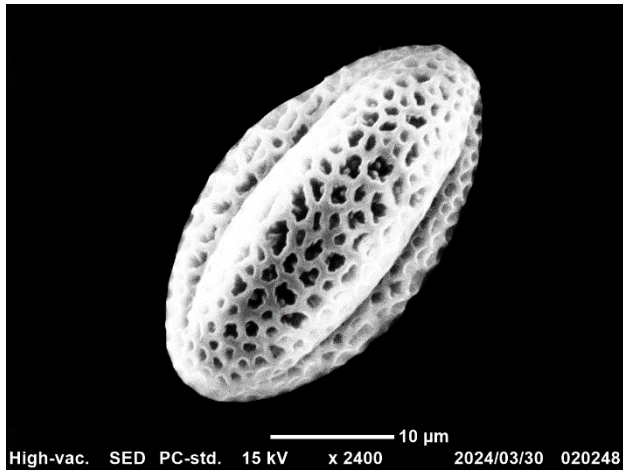

ダイコン

ノウゼンハレン科

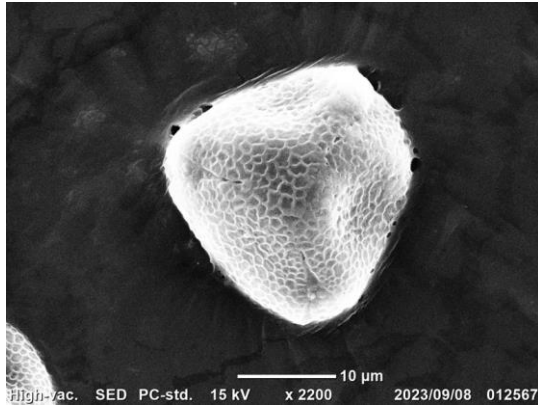

キンレイカ

フウチヨウソウ科

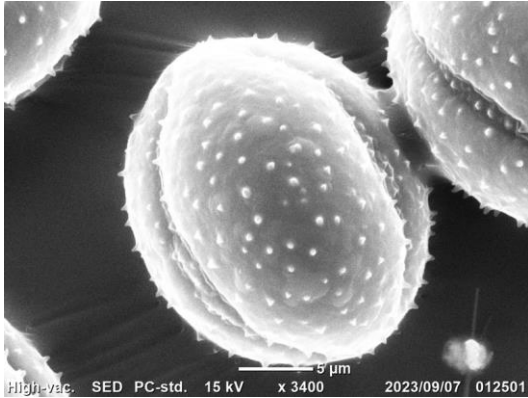

セイヨウフウチヨウソウ

ブドウ目

ブドウ科(ブドウ目)

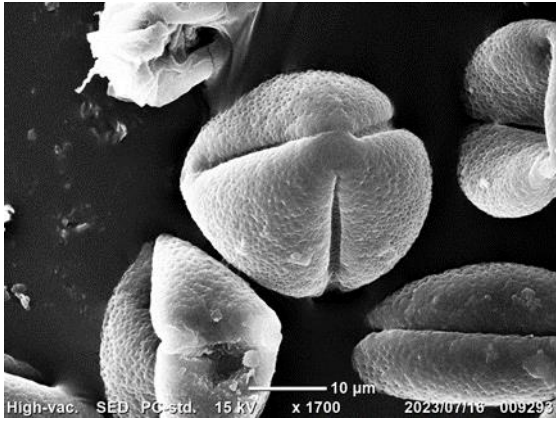

ヤブガラシ

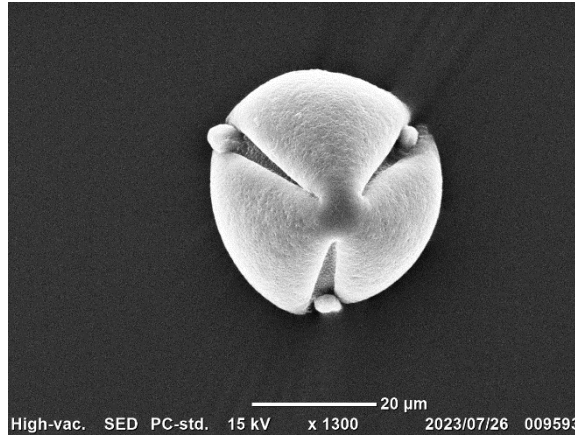

ヤブガラシ

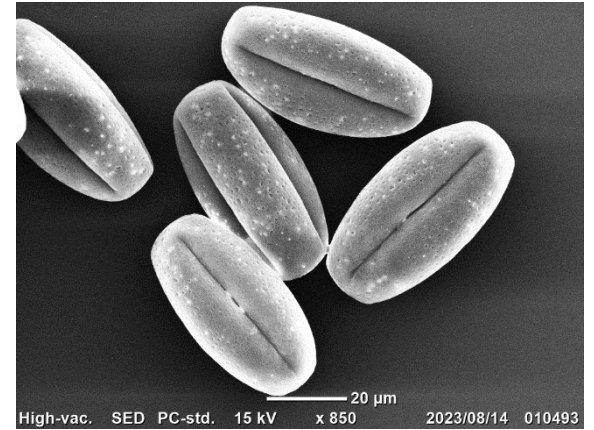

ノブドウ

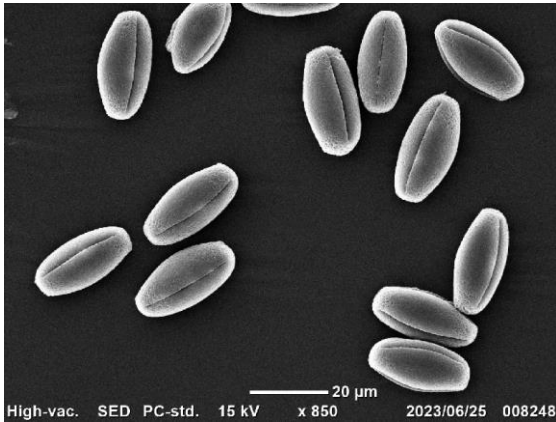

エビヅル

ユキノシタ目

- カツラ科カツラ 3月20日ごろ

ユキノシタ科

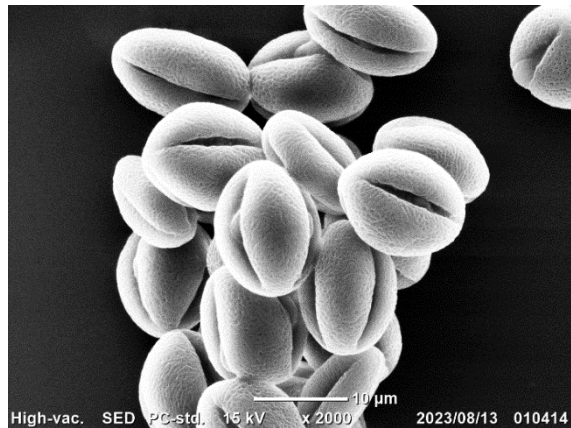

チダケサシ

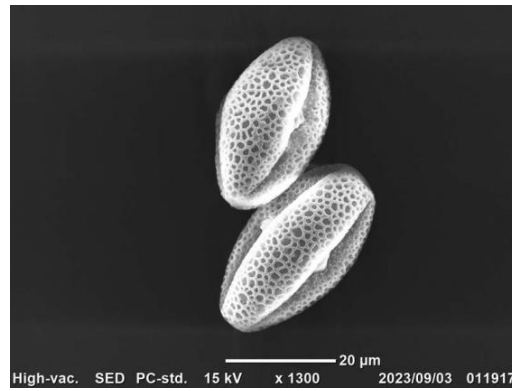

シラヒゲソウ

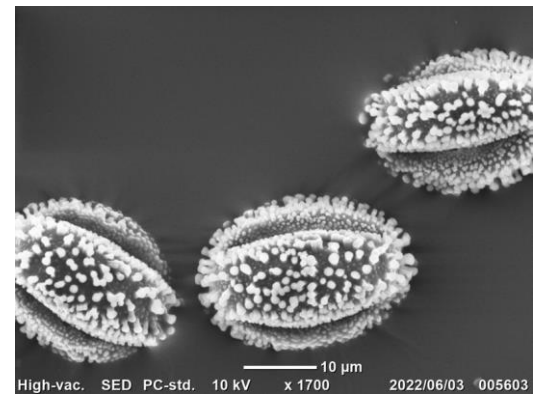

ユキノシタ

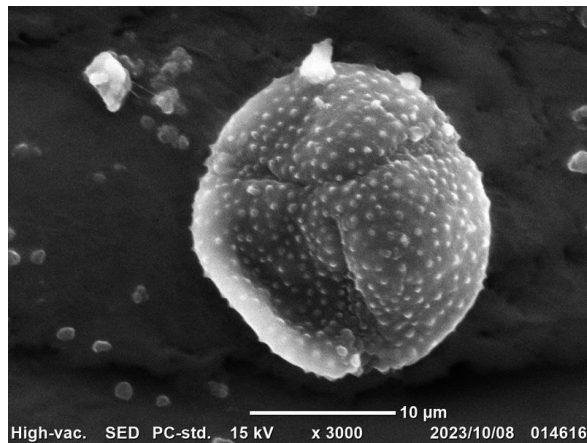

サキシフラガ



ヒマラヤユキノシタ

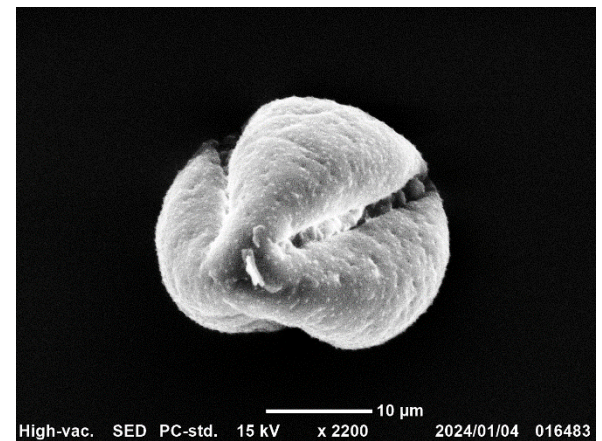

クモマグサ

ユキノシタ科 2



ネコノメソウ

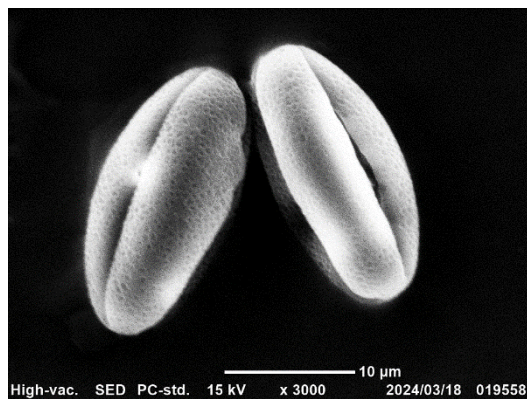

タチネコノメソウ

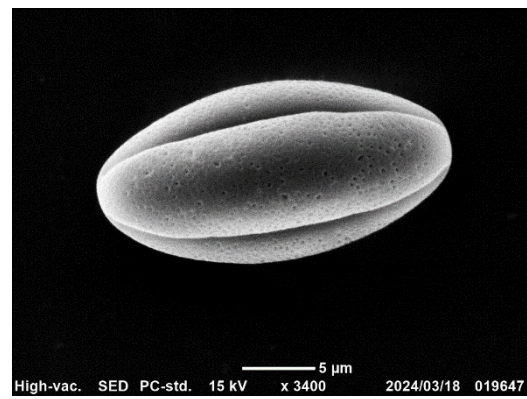

ボタンネコノメソウ

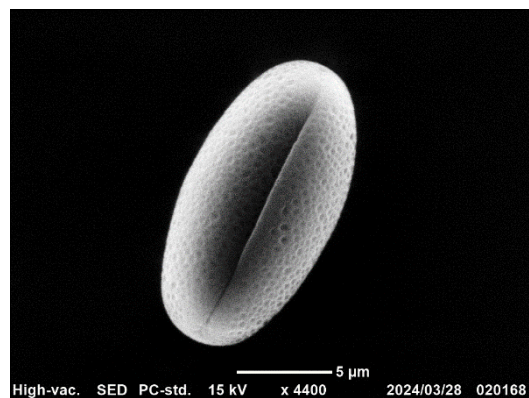

コガネネコノメソウ

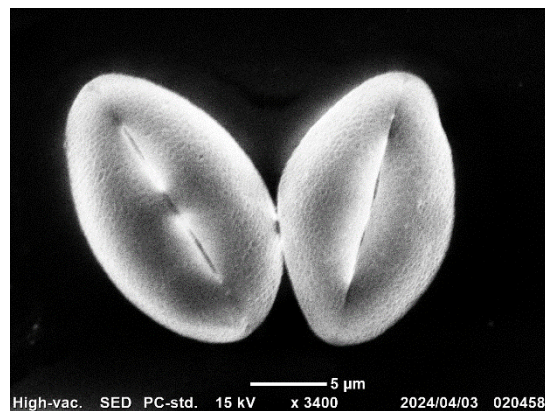

ホクリクネコノメソウ



シロバナネコノメソウ

ユキノシタ科 3

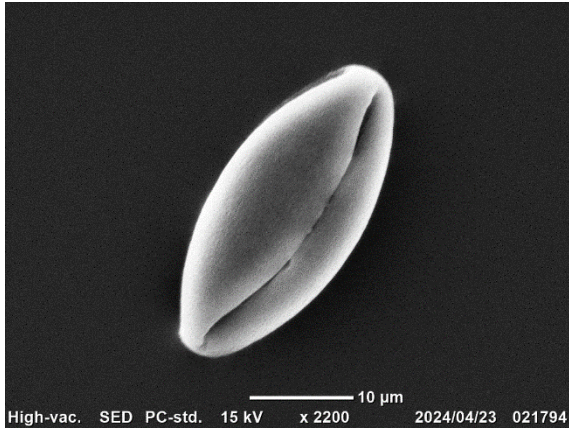

ミカワチャルメルソウ

カツラ科

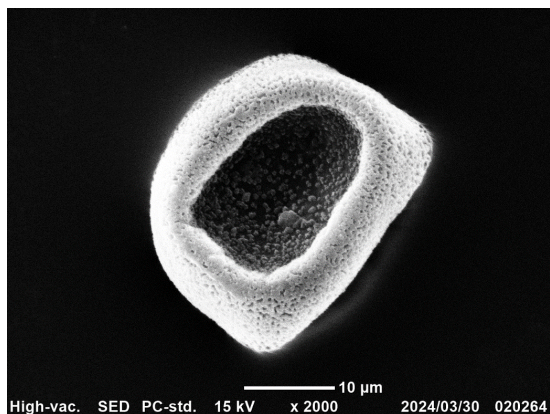

カツラ

ユズリハ科

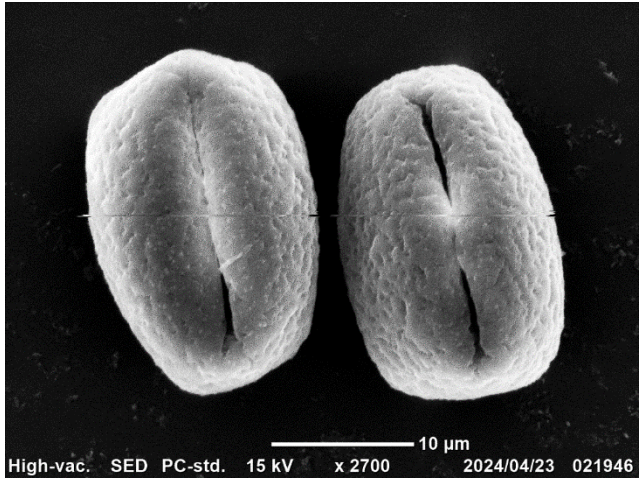

ユズリハ

スグリ科

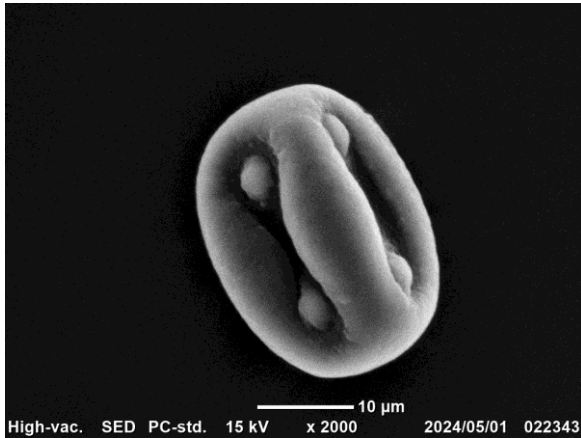

セイヨウスグリ

アジサイ科

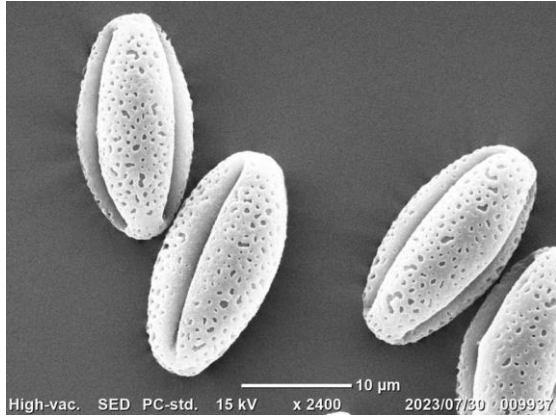

ガクアジサイ



ノリウツギ

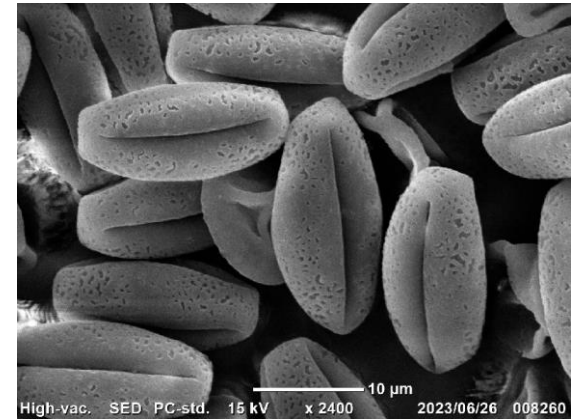

アジサイ

ボタン科



シャクヤク

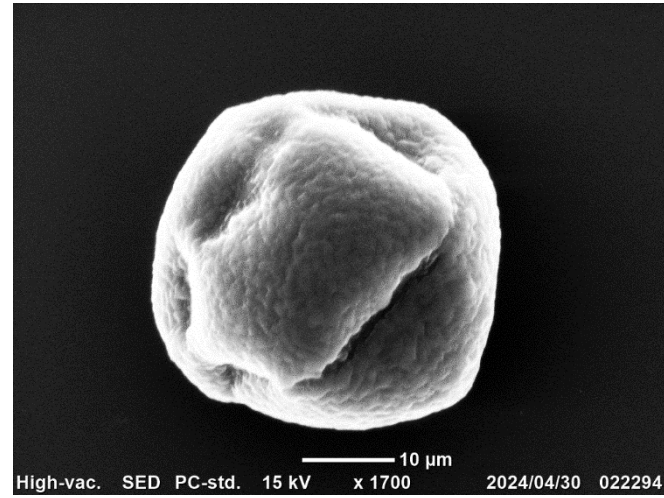

ボタン

ウメバチソウ科



シラヒゲソウ

マンサク科

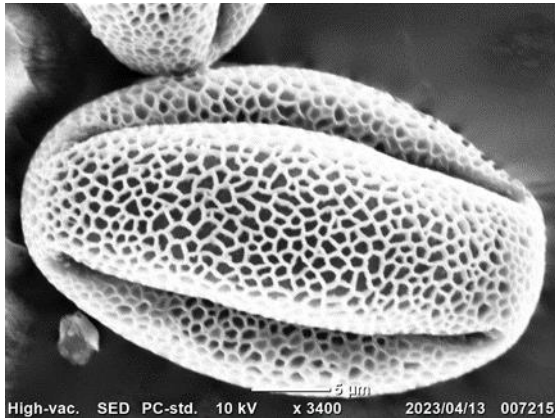

トサミズキ

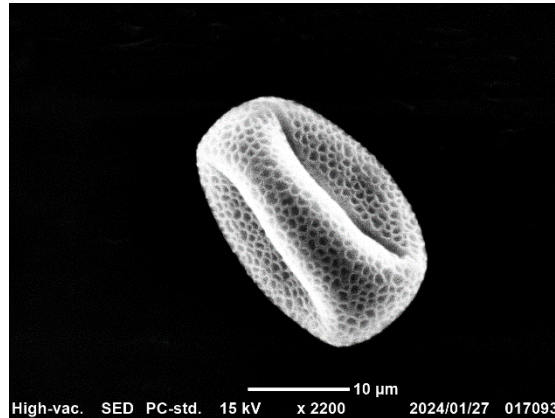

シナマンサク



シナマンサク

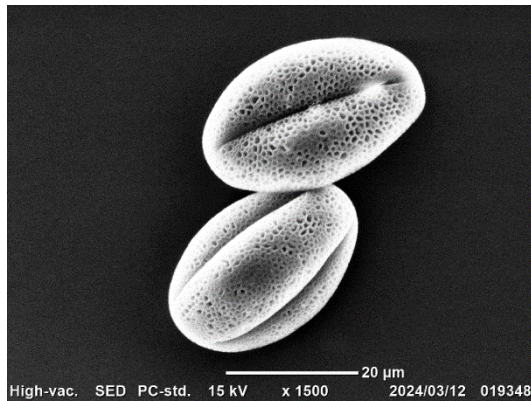

ヒュウガミズキ

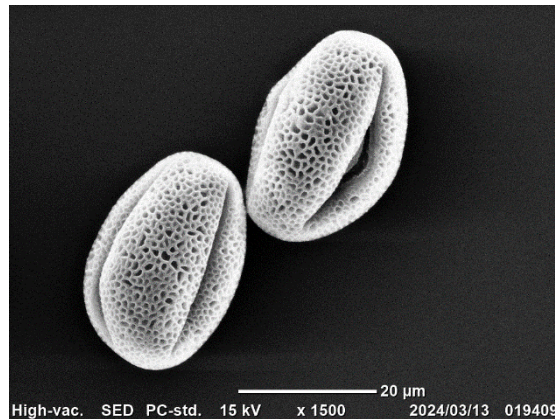

コウヤミズキ

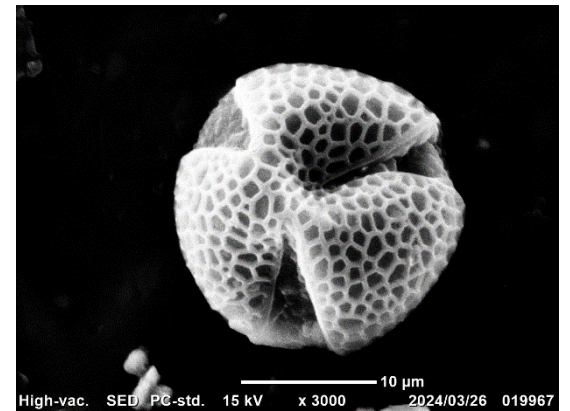

マンサク

マンサク科 2

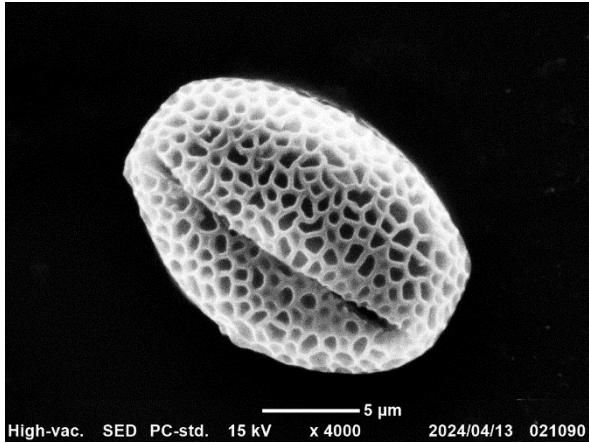

ベニバナトキワマンサク

マンサク科 (フウ科)

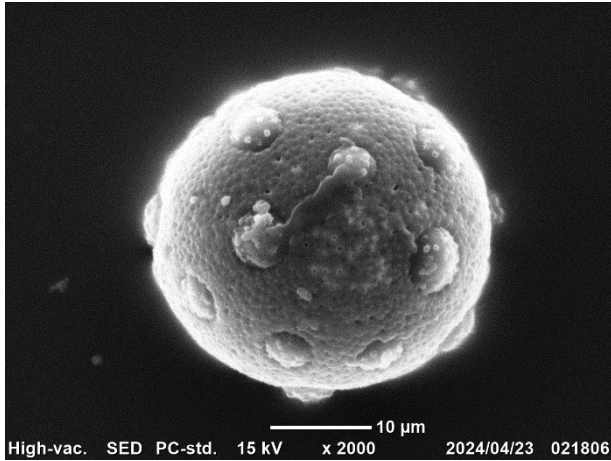

モミジバフウ

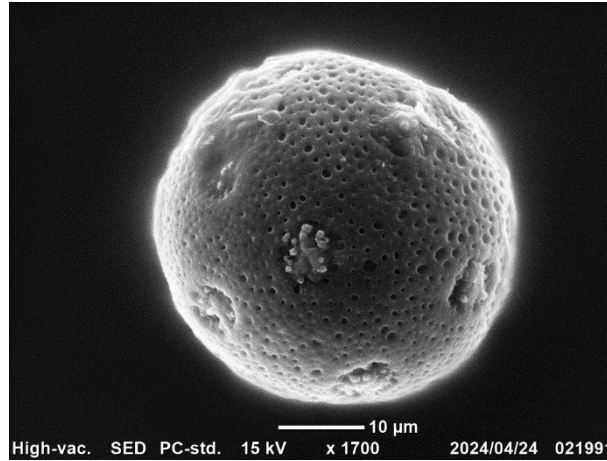

フウ

ベンケイソウ科

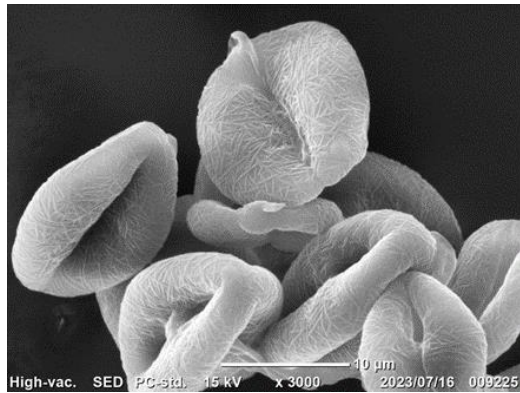

モリムランネングサ

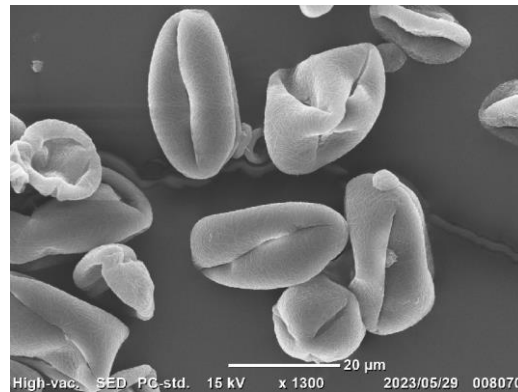

コモチマンネングサ



ツルマンネングサ

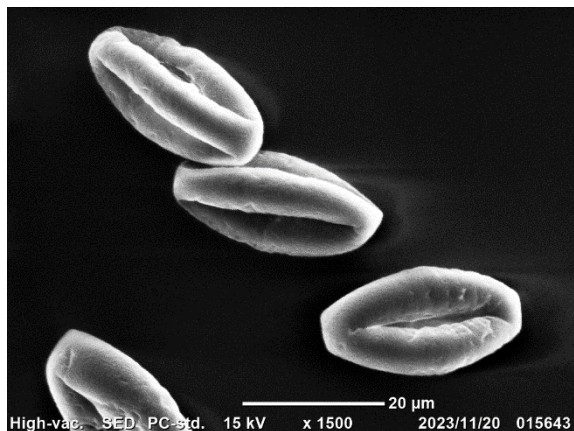

ツメレンゲ



セダム・パルメリ

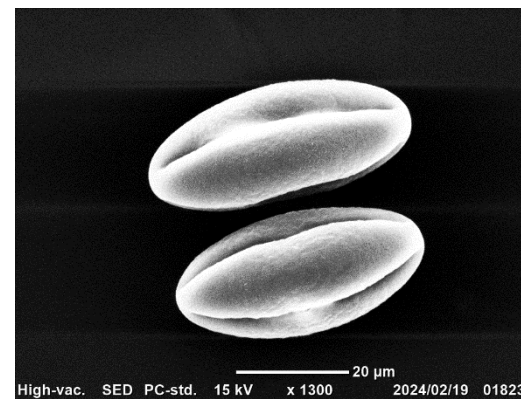

カランコエ・ウェンディ

ベンケイソウ科 2

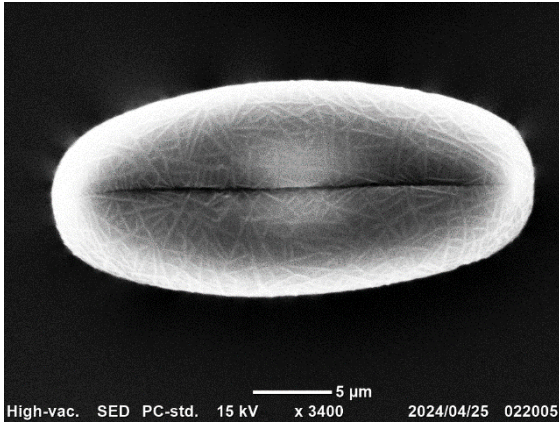

セダム

ナデシコ目

サボテン科

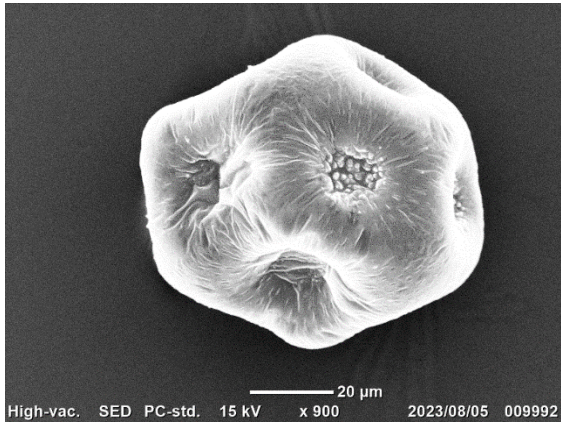

タンシウチワ

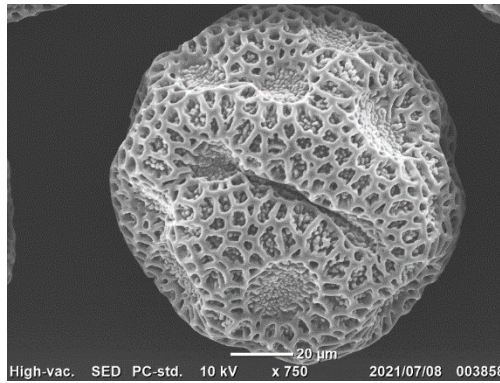

オオガタホウケン

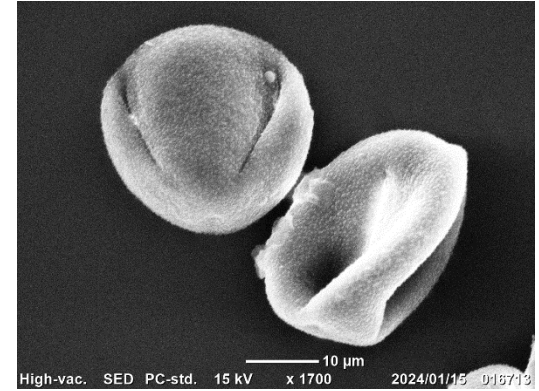

シラボシ

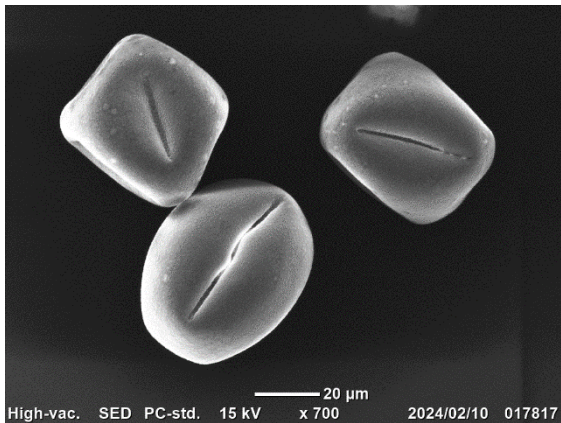

トウセンギョク

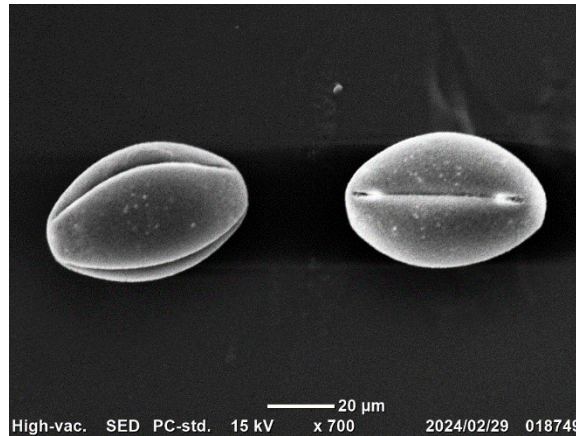

チヂミダマ

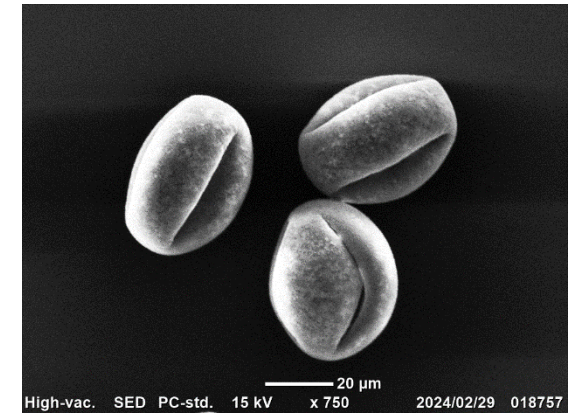

キンヨウマル

サボテン科

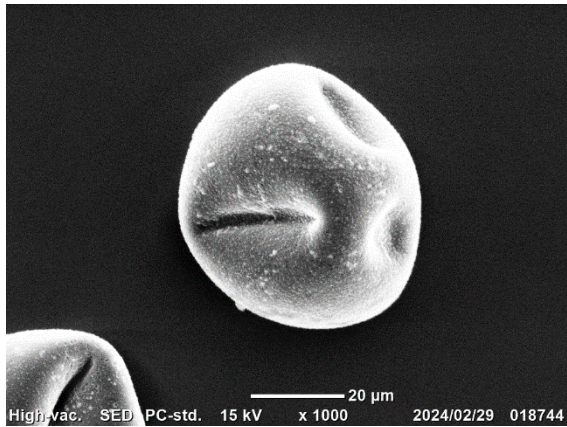

セキコウ

ツルナ科

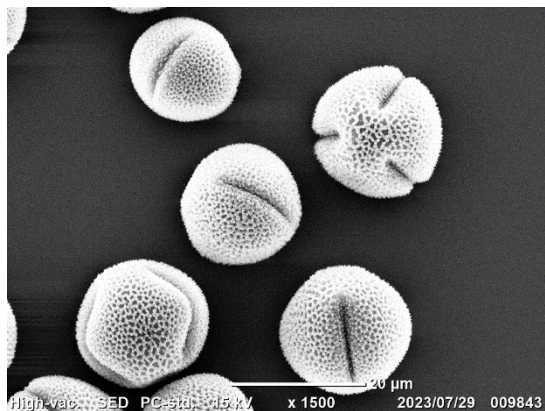

マツバギク

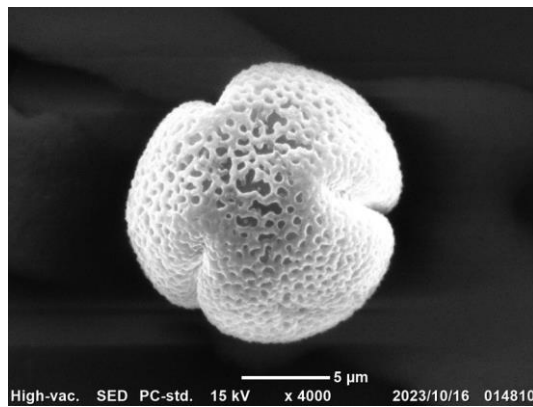

コノフィツム

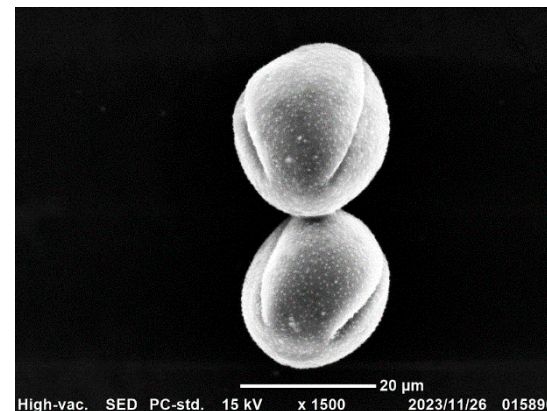

フォーカリア

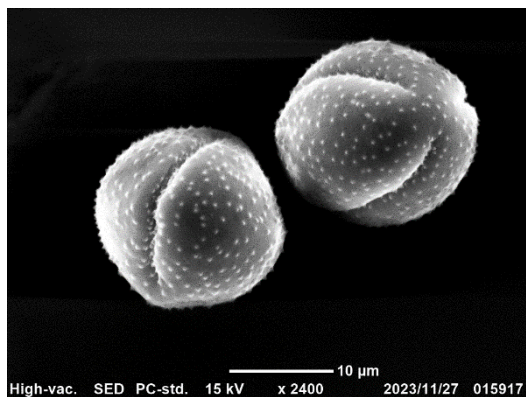

リトープス

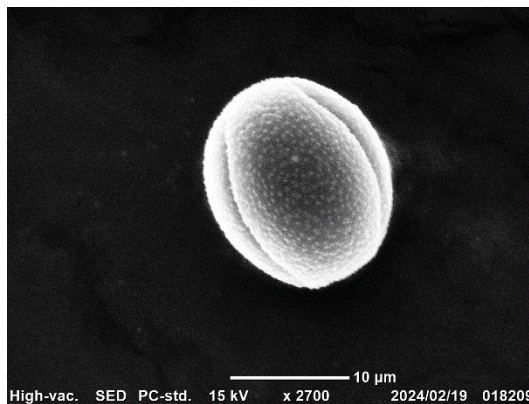

チタノプシス

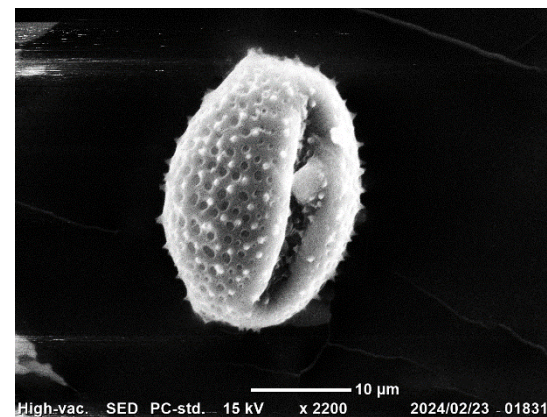

ストマチウム・ペールシ

ツルナ科

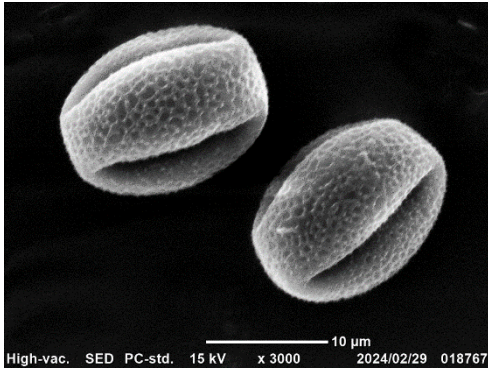

ヒメマツバギク

ザクロソウ科

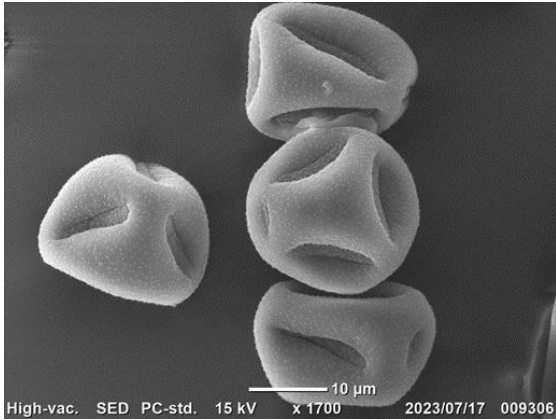

ザクロソウ

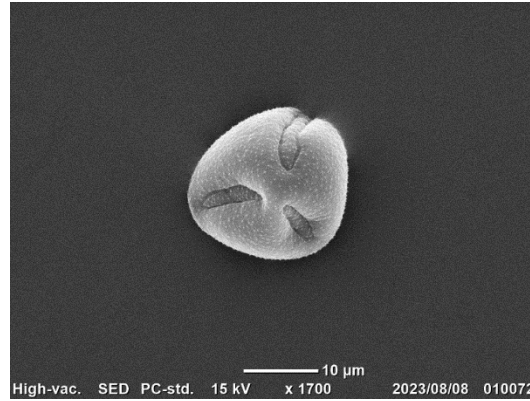

ザクロソウ

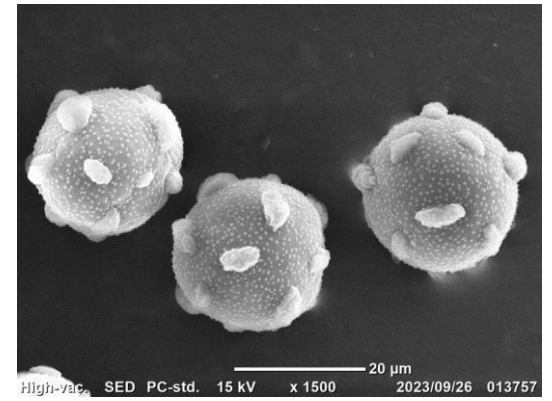

クルマバザクロソウ

スベリヒユ科

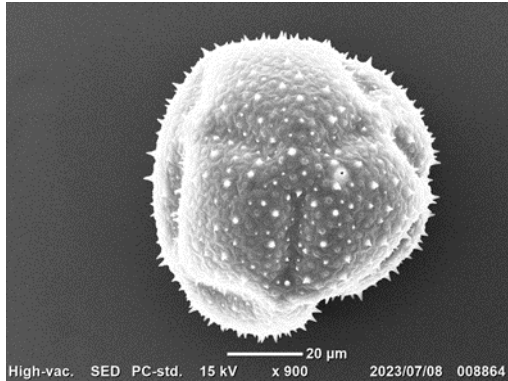

マツバボタン

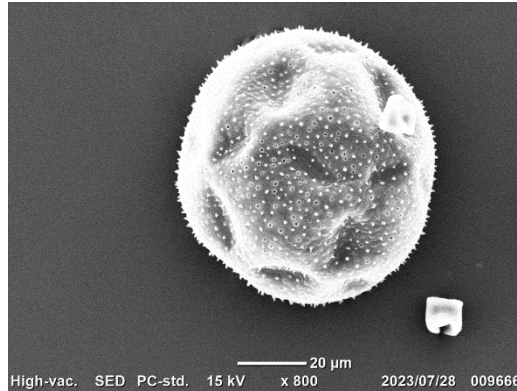

スベリヒユ

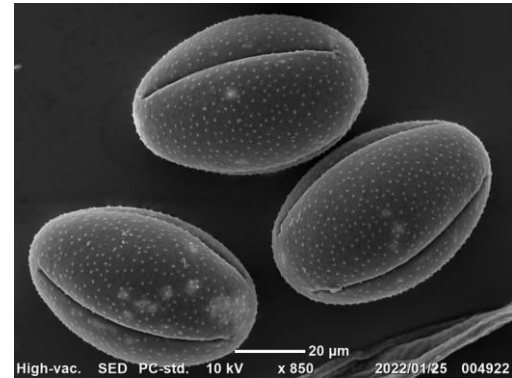

イワハナビ



レウイシア
コチレドン

ヤマゴボウ科

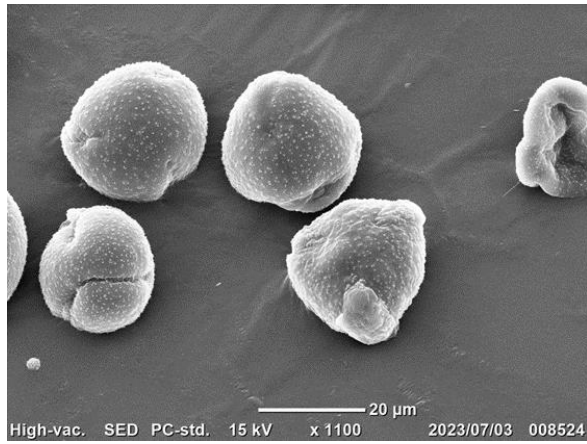

ヨウシュヤマゴボウ

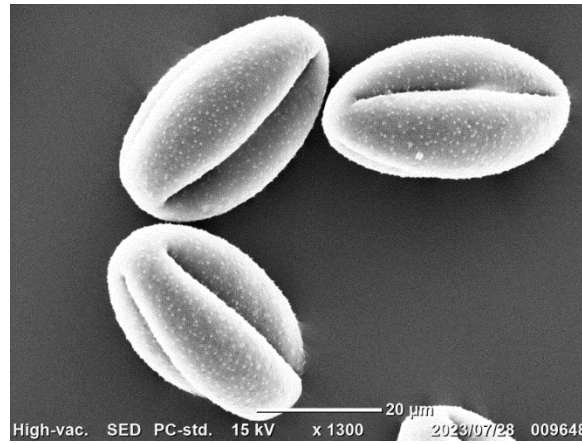

ヨウシュヤマゴボウ



ジュズサンゴ

オシロイバナ科



オシロイバナ

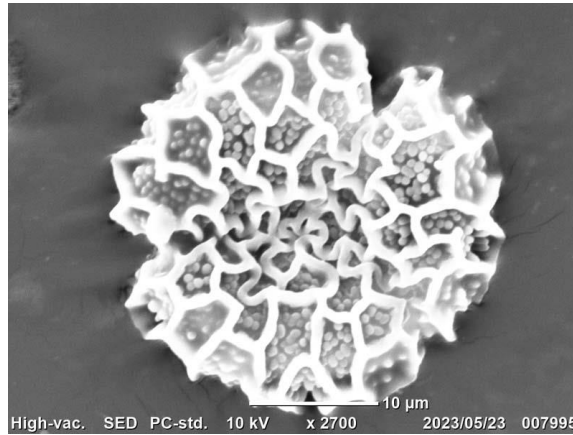

ブーゲンビリア

ヒユ科

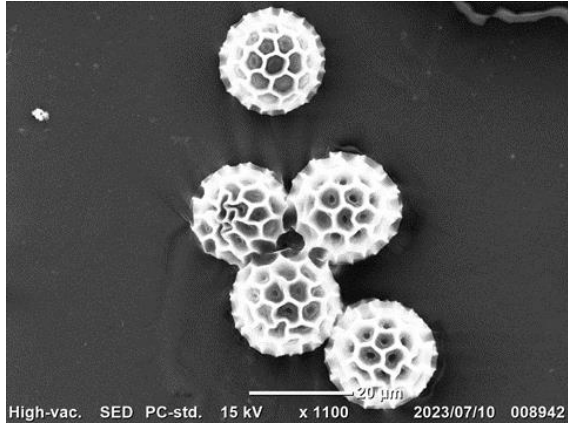

センニチコウ

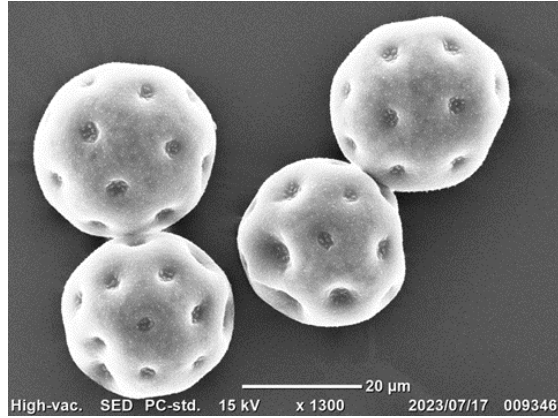

ノケイトウ

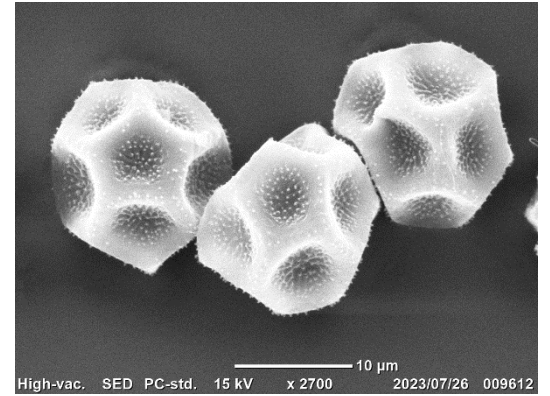

ホソバツルノゲイトウ

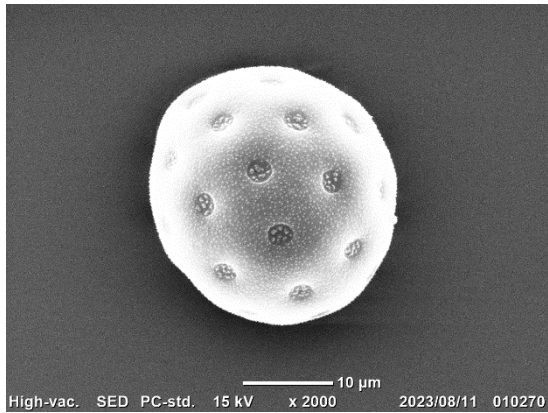

アオゲイトウ

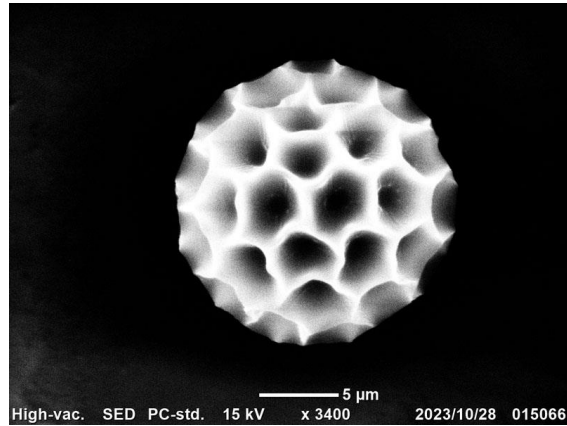

ゴンフレナ

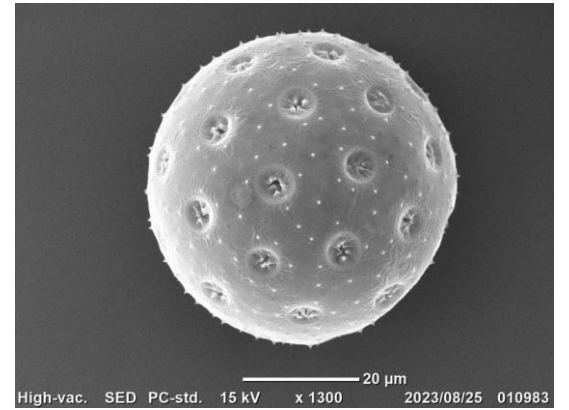

プティロータス

アカザ科

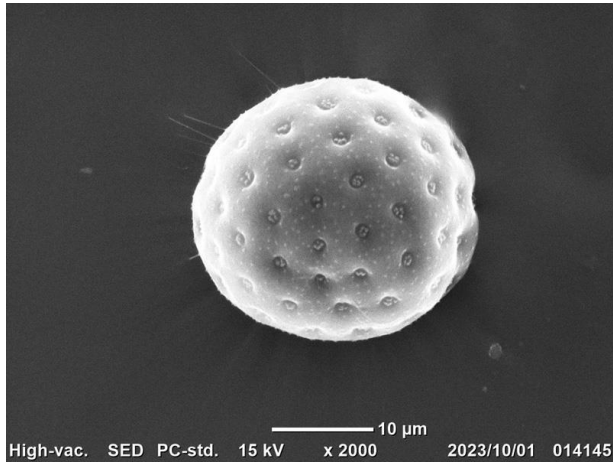

アカザ

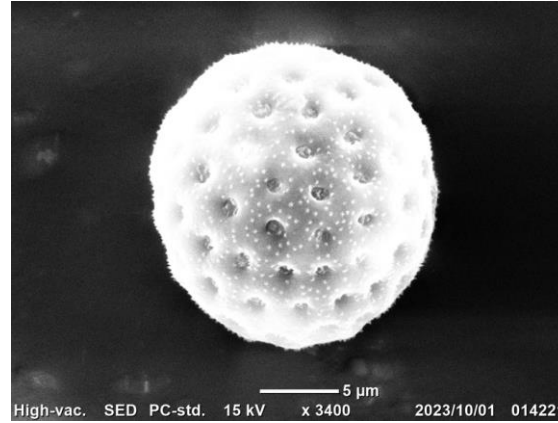

アリタソウ

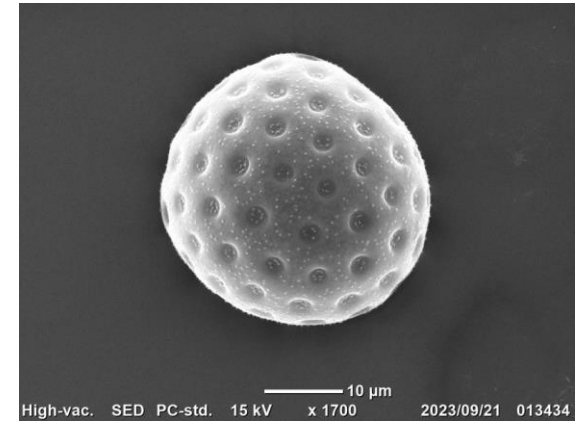

ハウキグサ

ナデシコ科

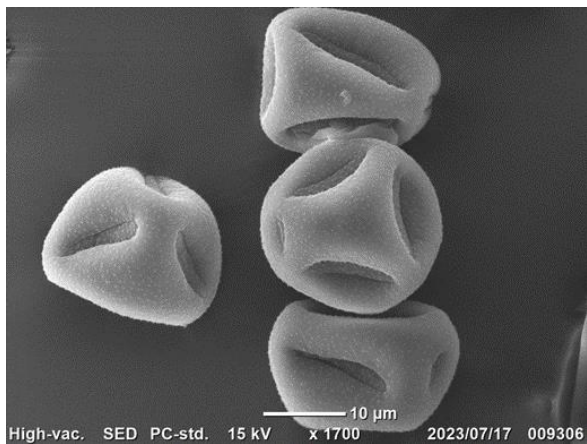

スイセンノウ

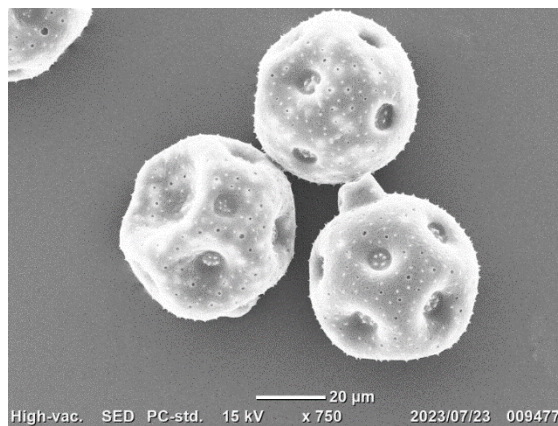

カワラナデシコ



フシグロセンノウ



コハコベ

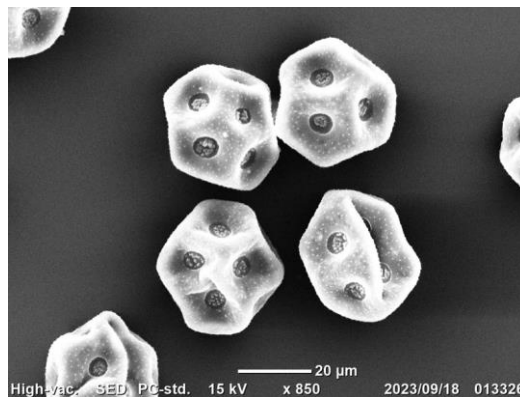

ウシハコベ

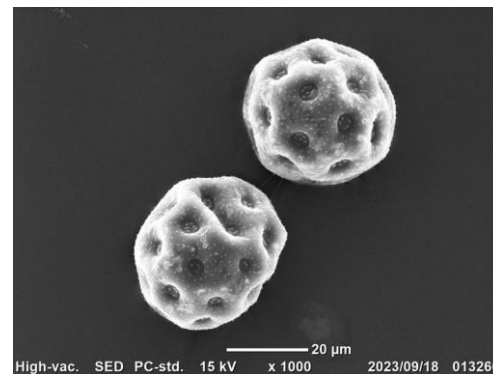

ナンバンハコベ

ナデシコ科 2

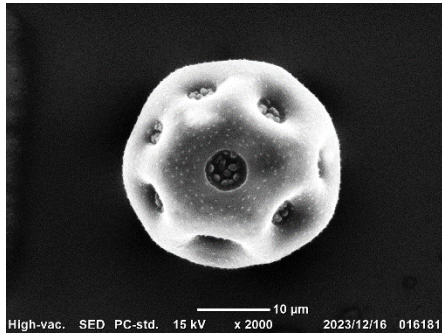

オランダミミナグサ

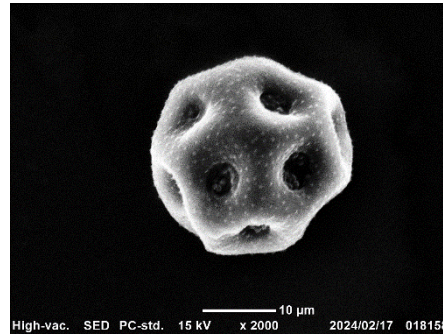

ノミノフスマ

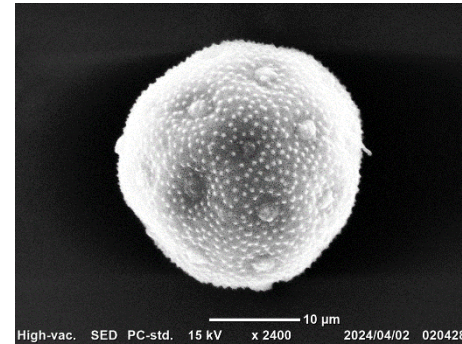

ツメクサ

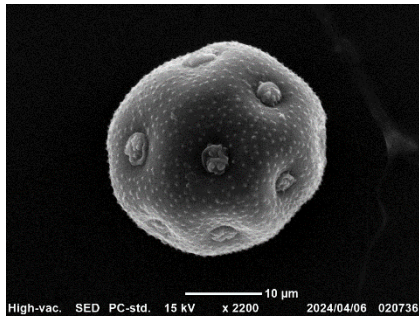

ミミナグサ



アメリカナデシコ

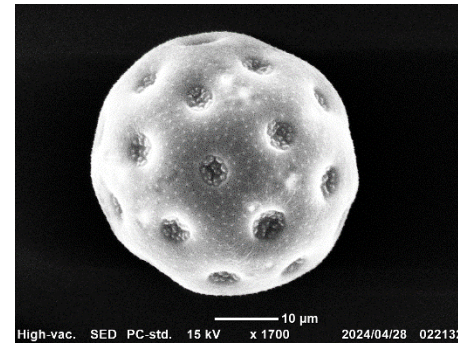

サクラマンテマ

タデ科

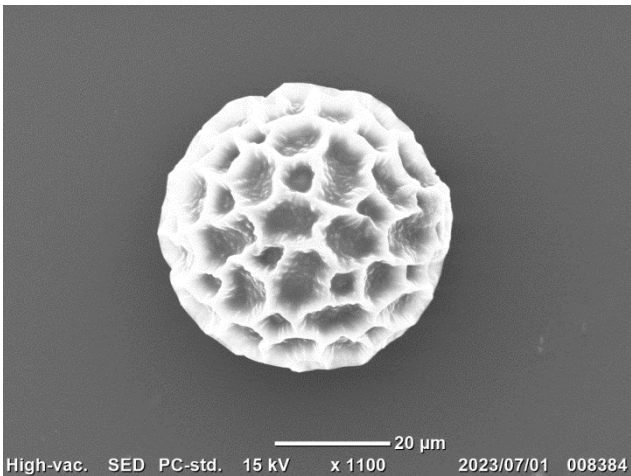

イヌタデ

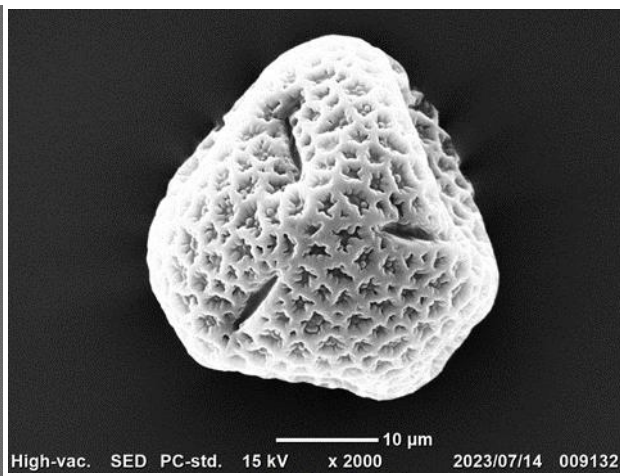

ミズヒキ

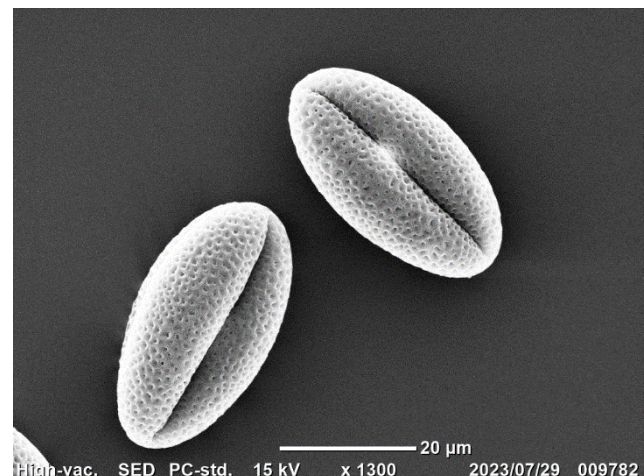

イタドリ

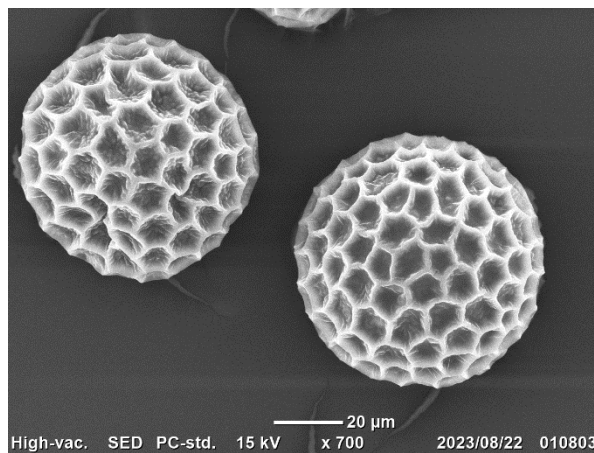

ミゾソバ

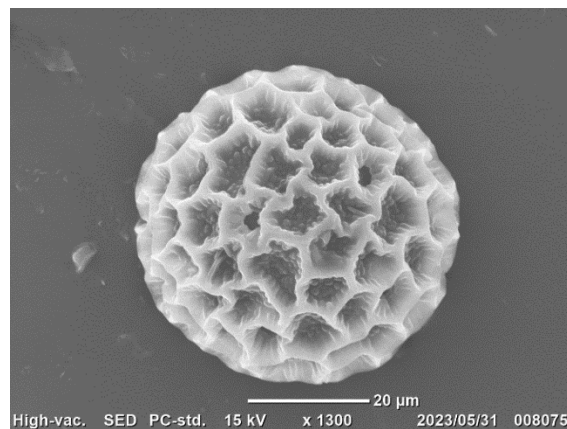

ママコノシリヌグイ

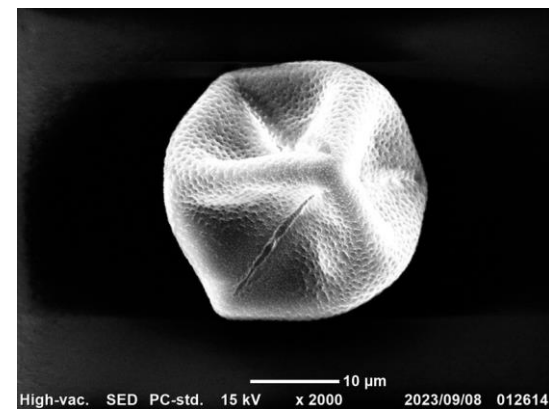

ギシギシ

タデ科 2



ツルドクダミ

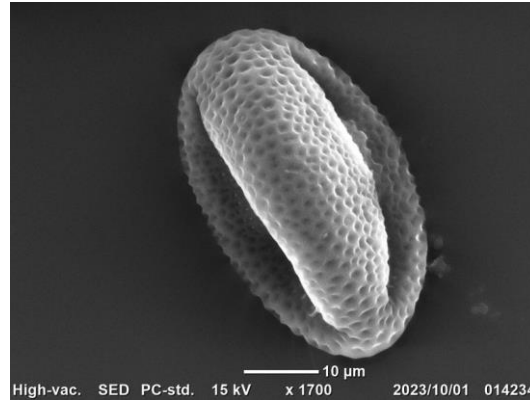

シャクチリソバ

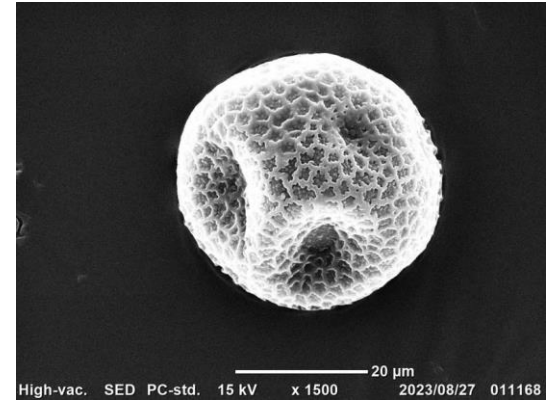

ギンミズヒキ



ミズヒキ

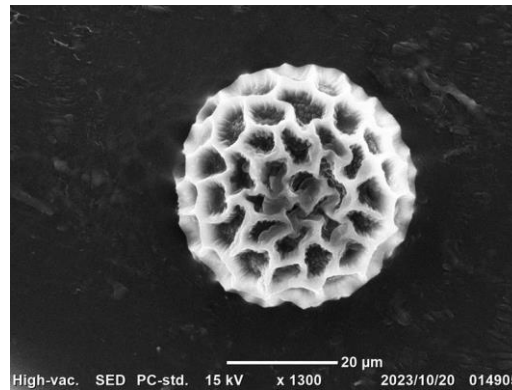

ヒメツルソバ

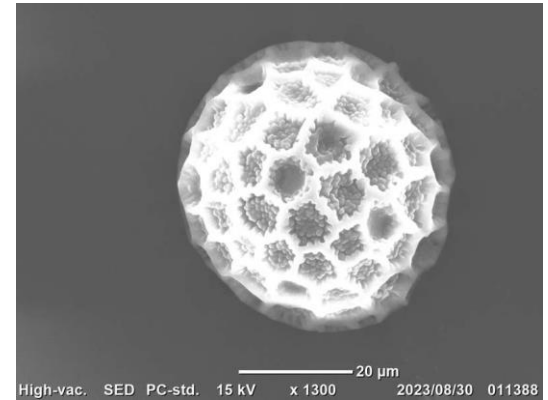

オオイヌタデ

タデ科 3

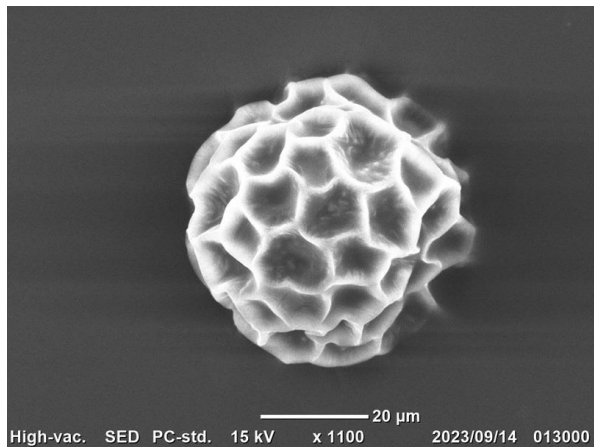

シロバナサクラタデ

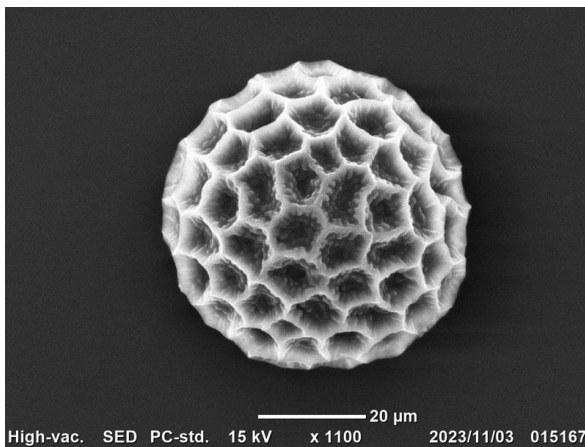

アイ

モウセンゴケ科(ナデシコ目)

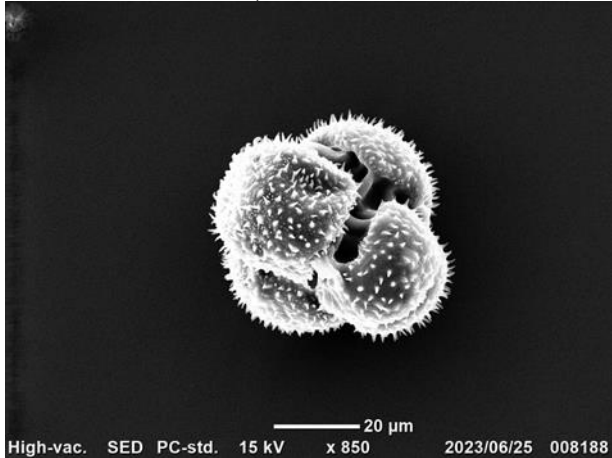

トウカイコモウセンゴケ

イソマツ科 (ナデシコ目)

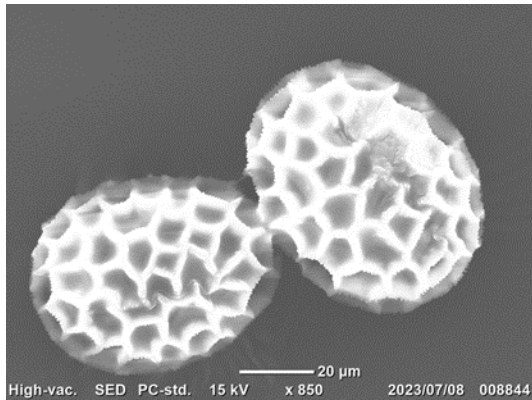

スターチス

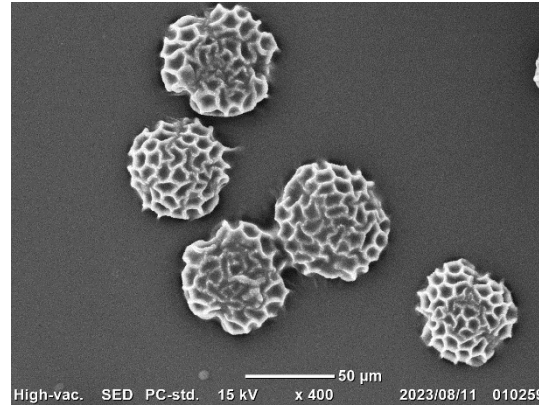

スターチス



ルリマツリ

ツルムラサキ科

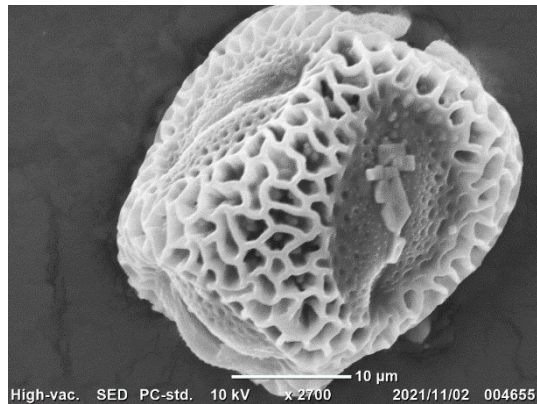

ツルムラサキ

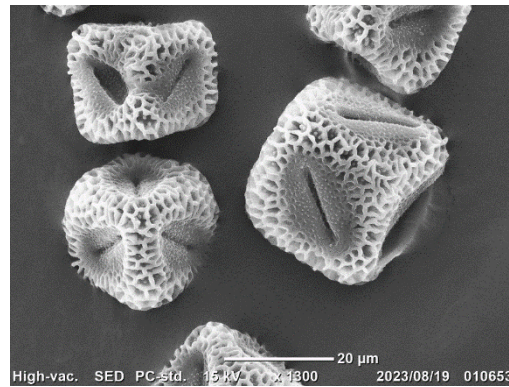

ツルムラサキ

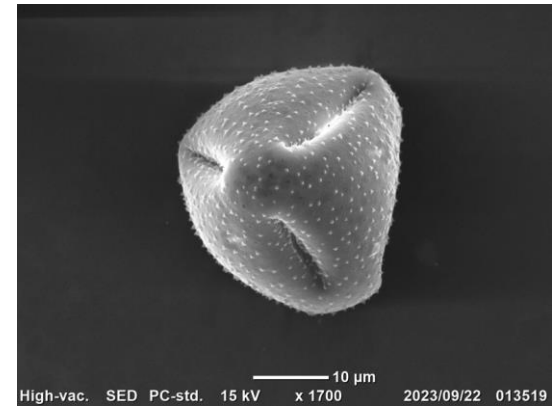

アカザカズラ

ビヤクダン目

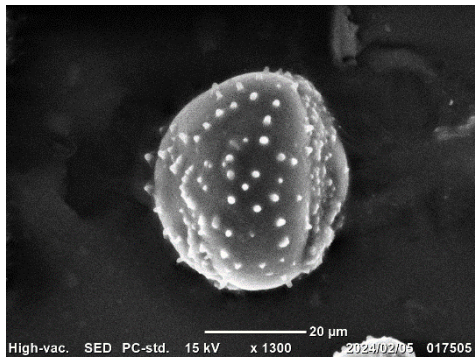

ヤドリギ

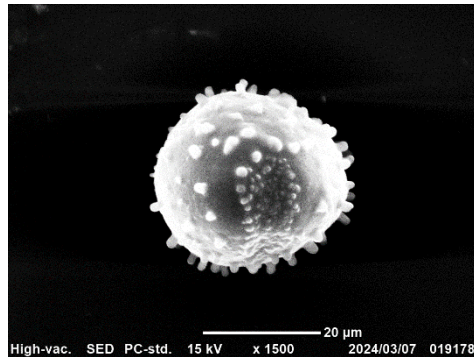

ヤドリギ

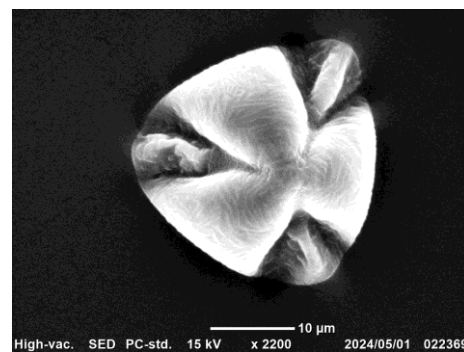

ツクバネ

キク類

ハナミズキ

ミズキ目

- ハナミズキ
- サンシュユ

ウリノキ科

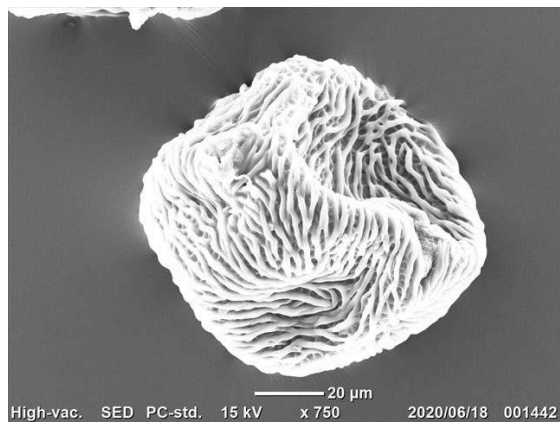

ウリノキ

アジサイ科 (ミズキ目)



ガクアジサイ

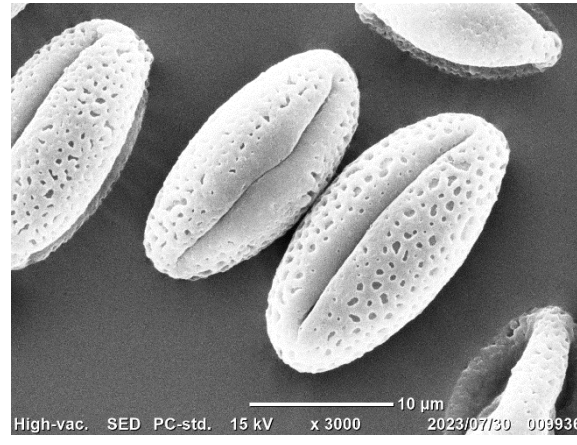

ガクアジサイ



ノリウツギ

ミズキ科

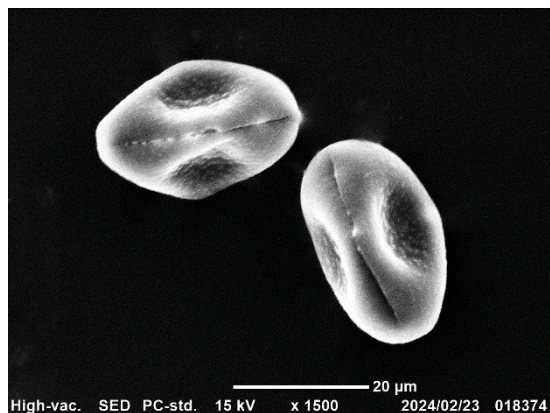

サンシュユ

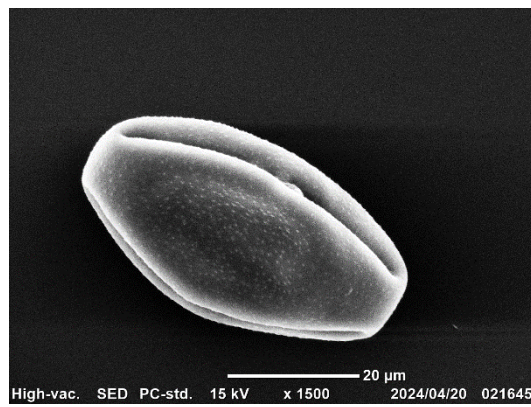

ハナミズキ

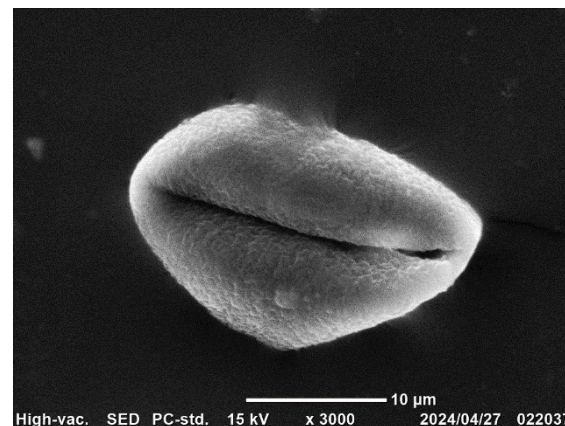

ハナイカダ

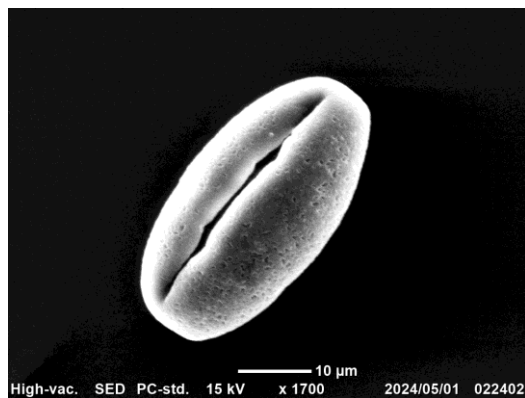

ハンカチノキ

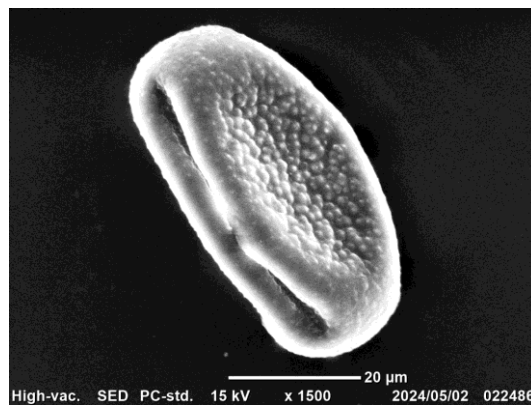

ミズキ

ツツジ目

- イワナシ
- ネジキ
- アセビ
- ドウダンツツジ

ツツジ科 (ツツジ目)

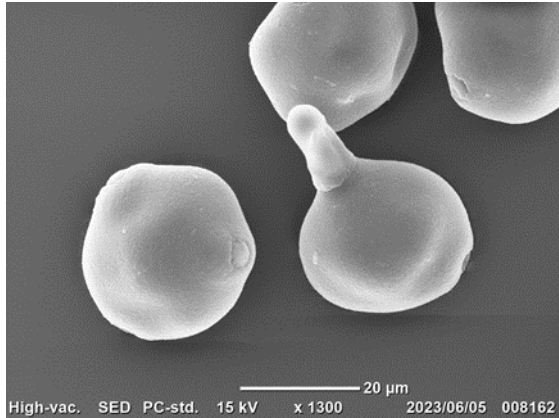

ギンリョウソウ
(イチヤクソウ科)

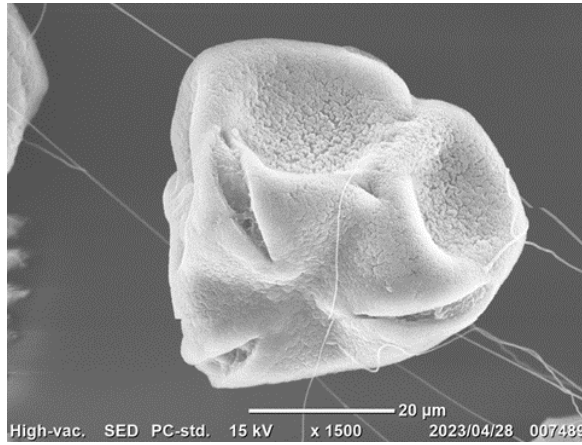

ヒラドツツジ

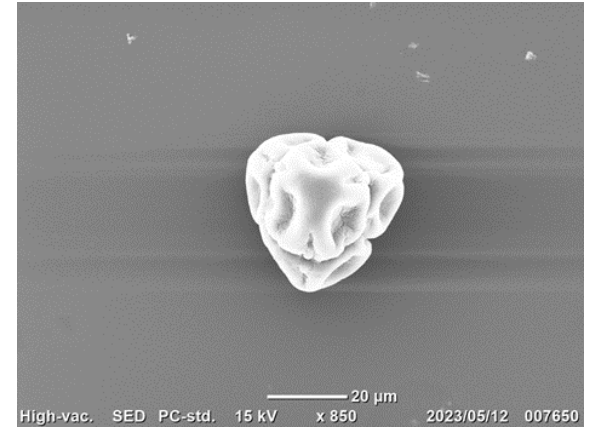

ナツハゼ

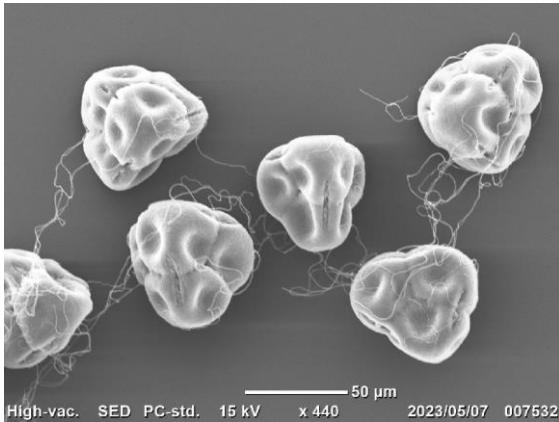

ホンシャクナゲ

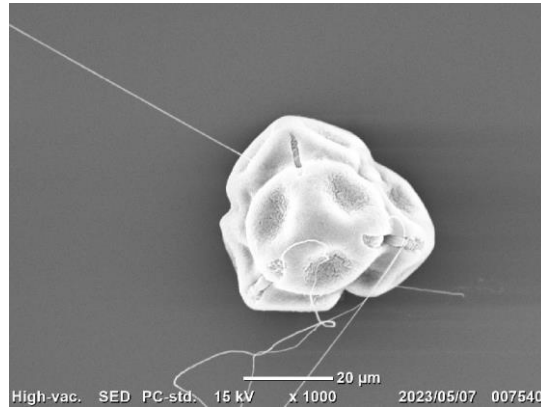

ヤマツツジ

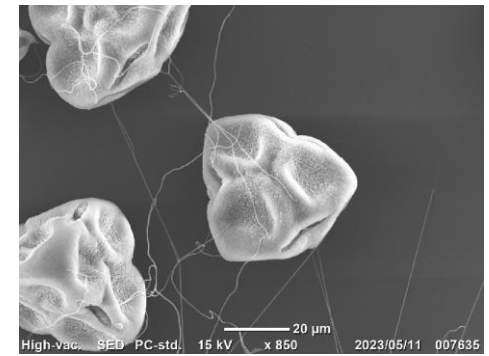

モチツツジ

ツツジ科 2

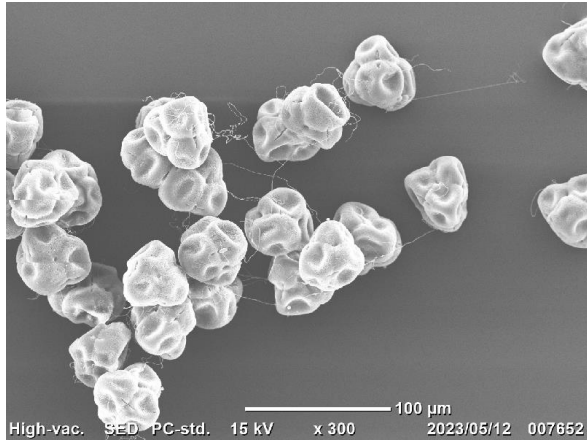

サツキツツジ

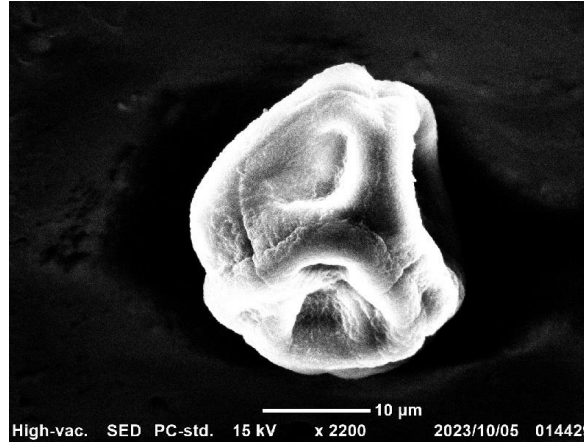

エリカ・メランセラ

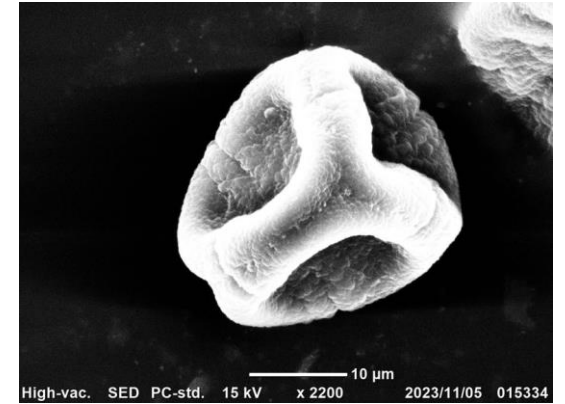

エリカ

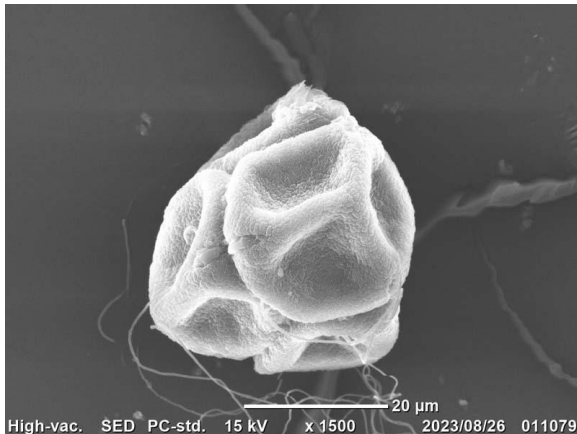

ホツツジ

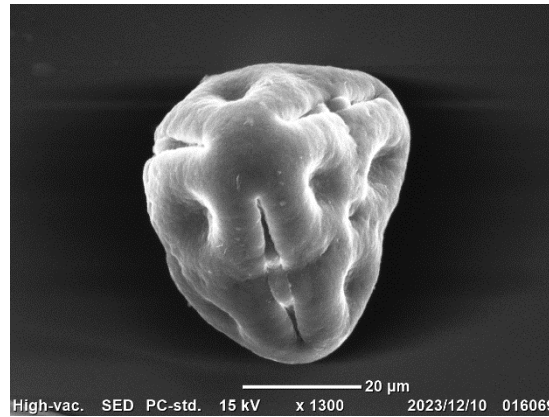

エリカ・コロナス

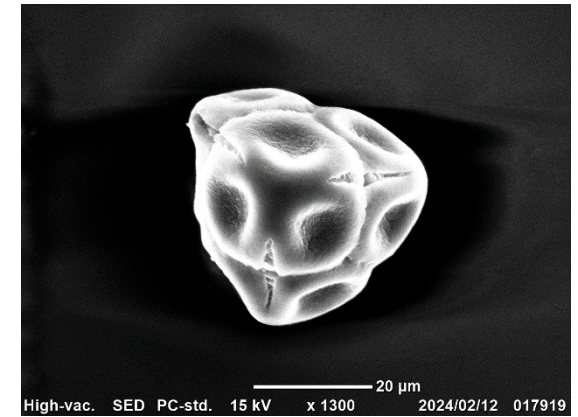

アセビ

ツツジ科 3

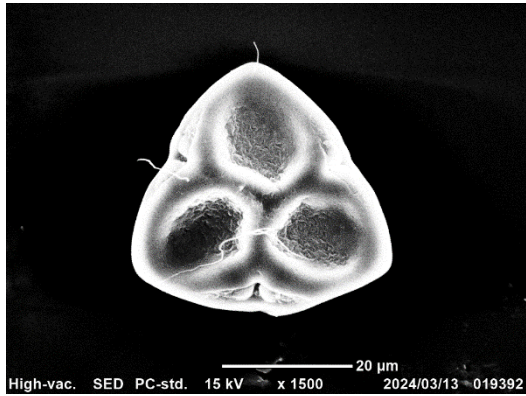

イワナシ

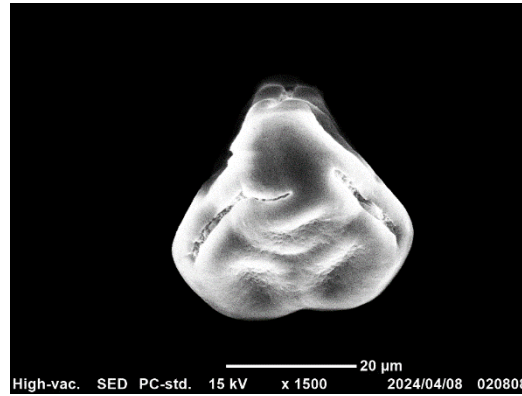

ツリガネツツジ

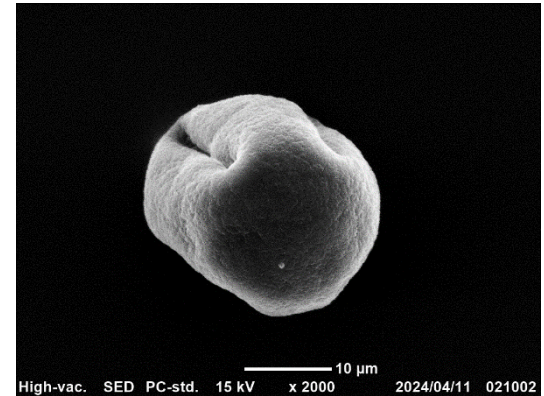

ドウダンツツジ



ベニドウダン

ツバキ科



サザンカ

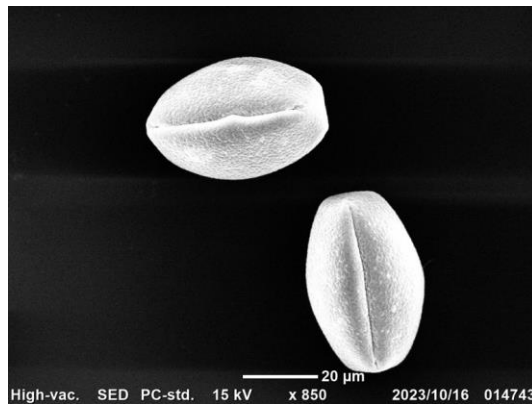

チャノキ

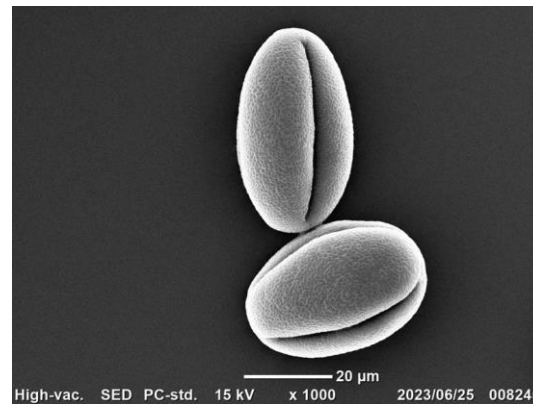

ナツツバキ

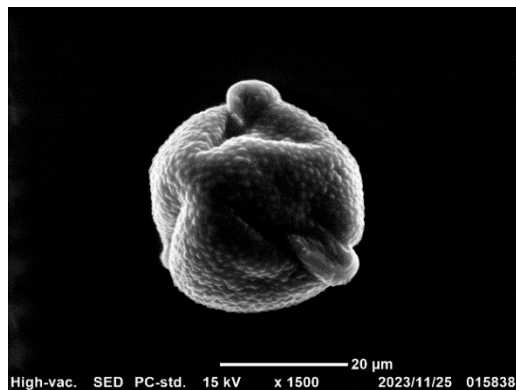

サザンカ

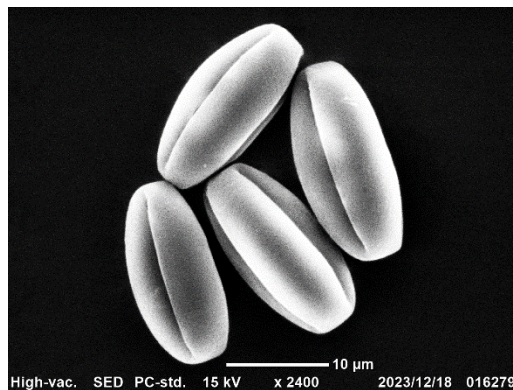

ヒサカキ

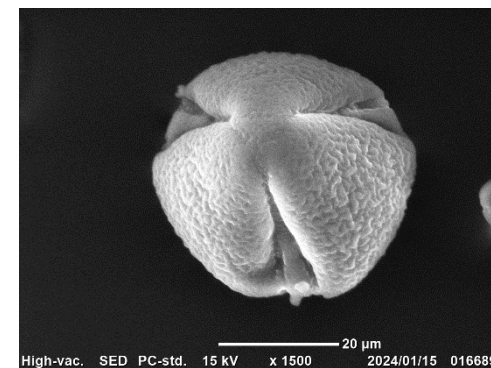

ツバキ

ツリフネソウ科(ツツジ目)

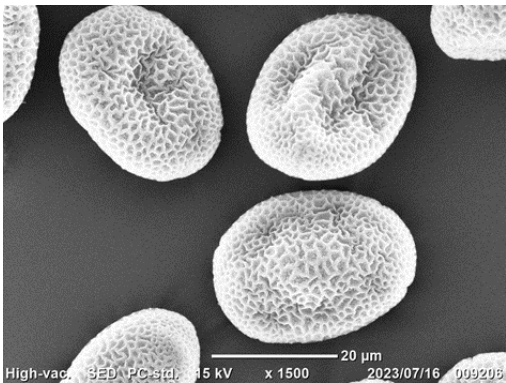

ハウセンカ

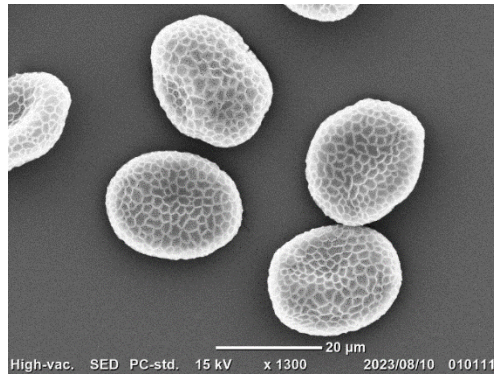

キツリフネ

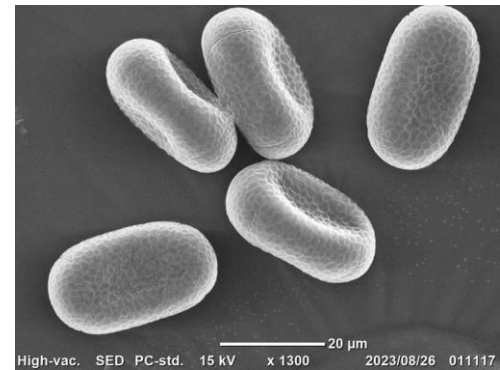

ツリフネソウ

サクラソウ科(ツツジ目)

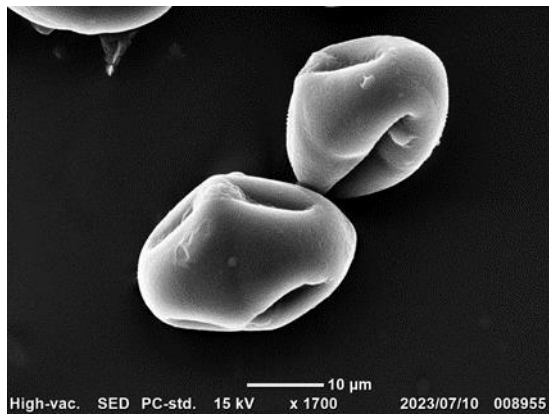

ヌマトラノオ

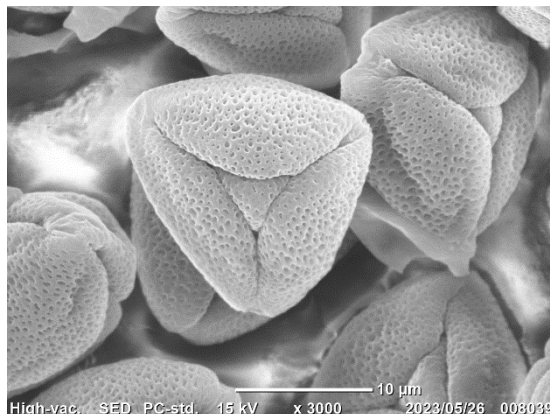

サクラソウ

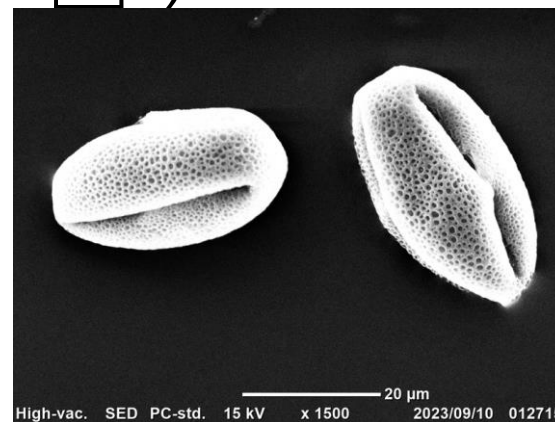

コナスビ

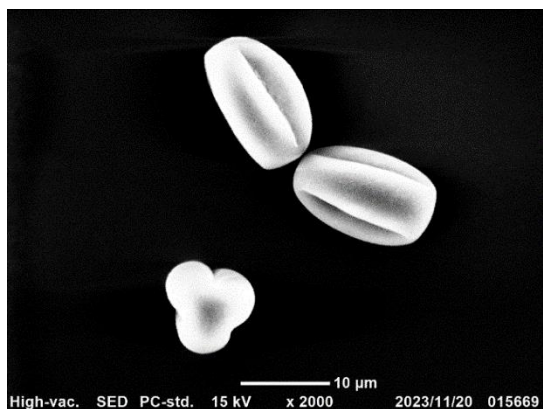

シクラメン



プリムラ・アウリクラ

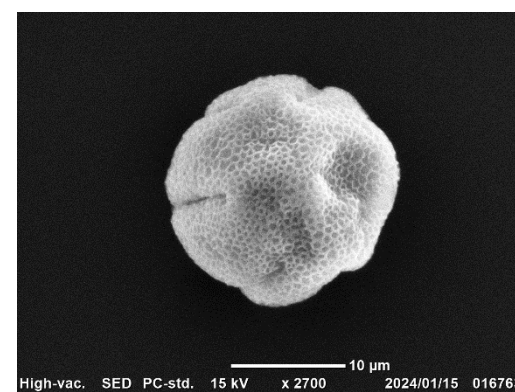

プリムラ・ジュリアン

サクラソウ科 2

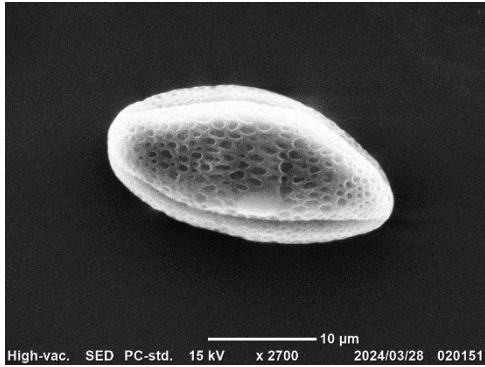

ウンナンサクラソウ

エゴノキ科(ツツジ目)

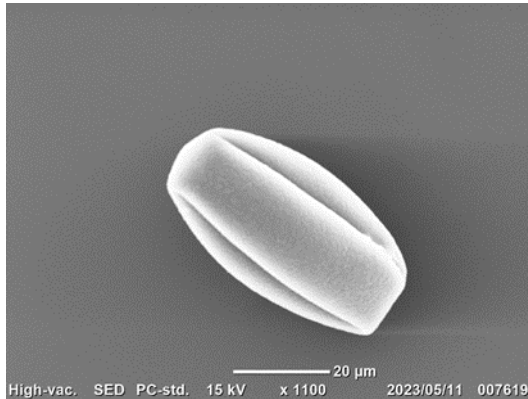

エゴノキ

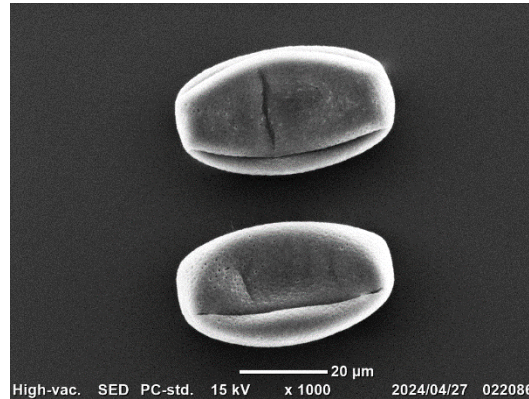

ハクウンボク

ヤブコウジ科 (サクラソウ科ツツジ目)

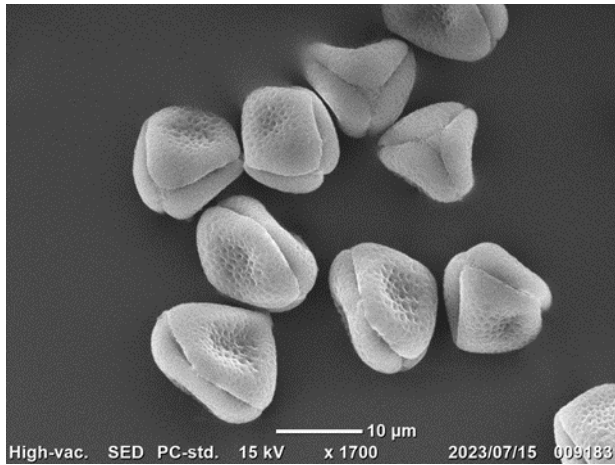

マンリョウ

ハイノキ科

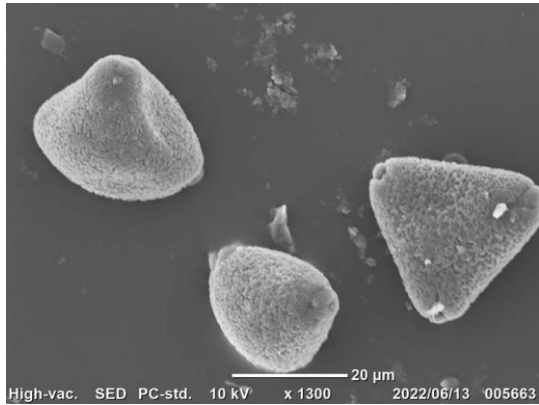

クロミノニシゴリ

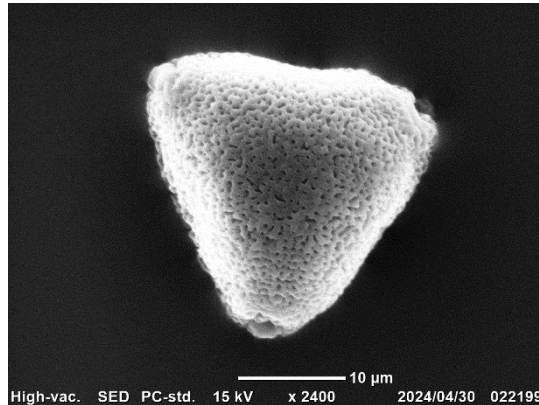

タンナサワフタギ

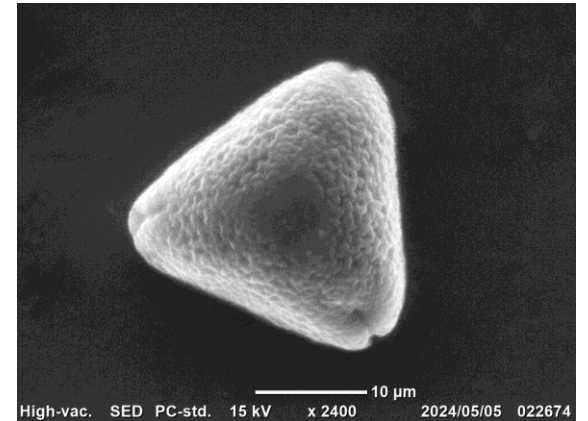

サワフタギ

リョウブ科(ツツジ目)

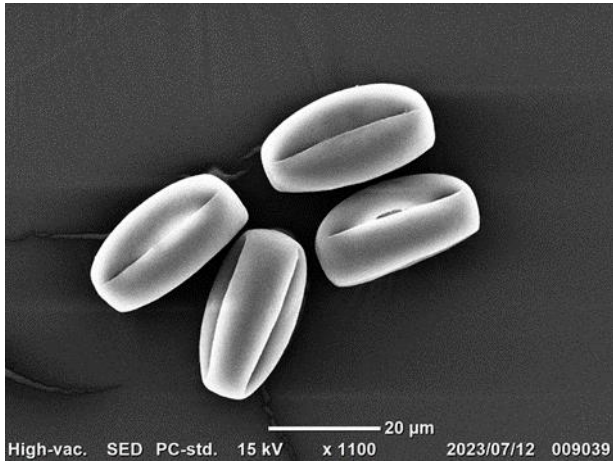

リョウブ

マタタビ科



サルナシ

ハナシノブ科(ツツジ目)

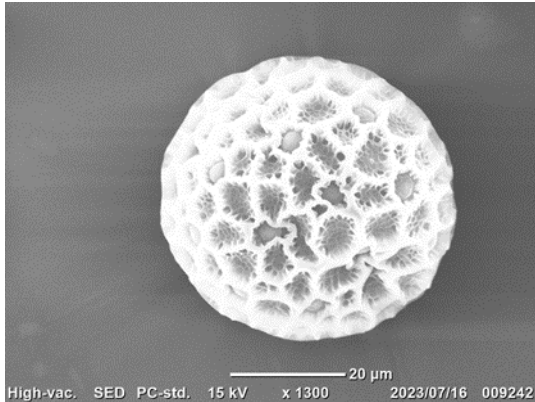

オイランソウ

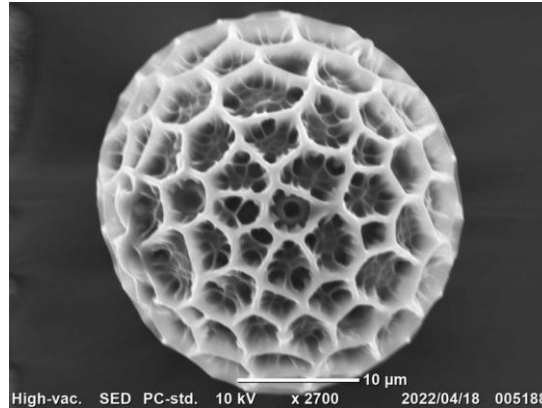

シバザクラ

イワウメ科

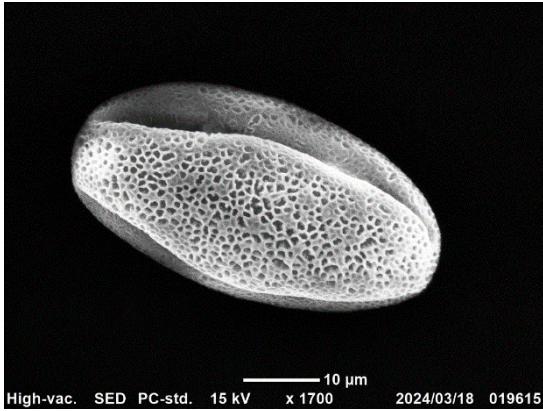

イワウチワ

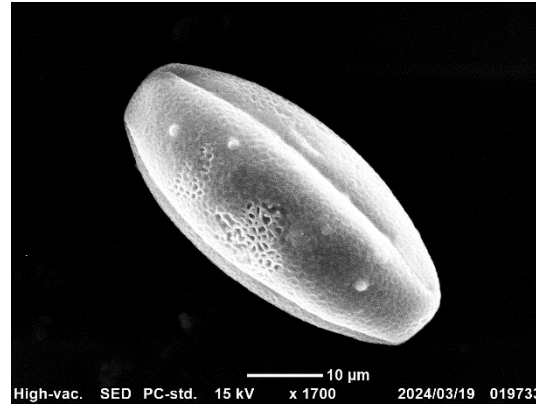

ヒメイワウチワ

イチヤクソウ科

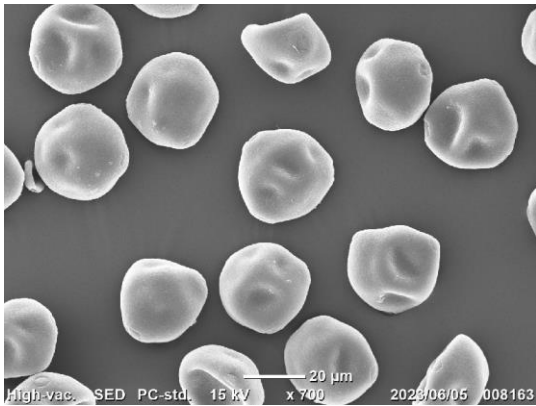

ギンリョウソウ

ガリア科 (アオキ科・ガリア目)

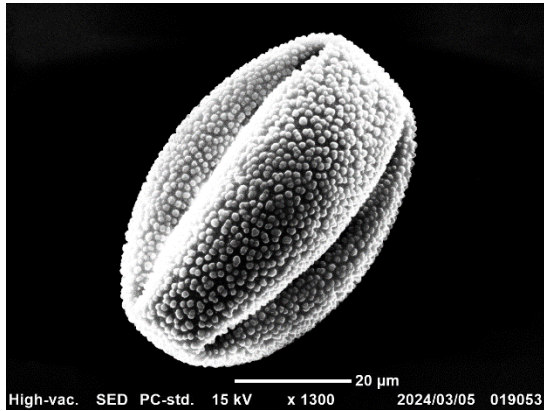

アオキ

ムラサキ目

ムラサキ科(ムラサキ目)

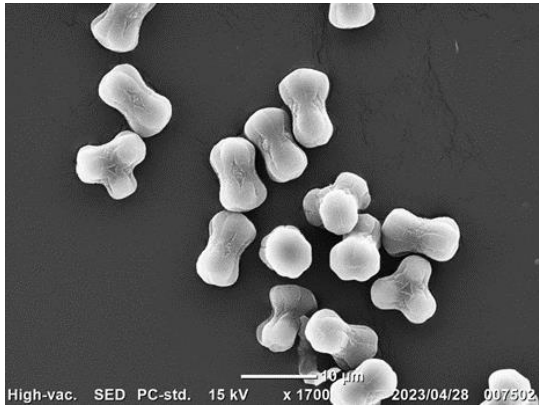

キュウリグサ

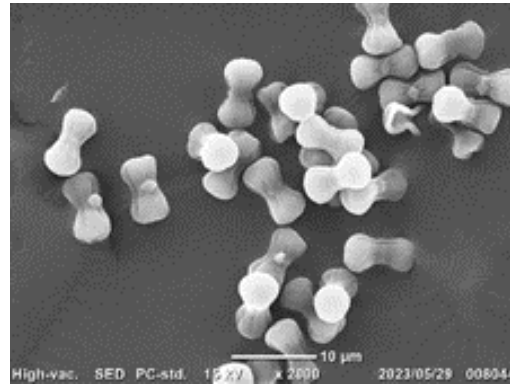

ミズタビラコ

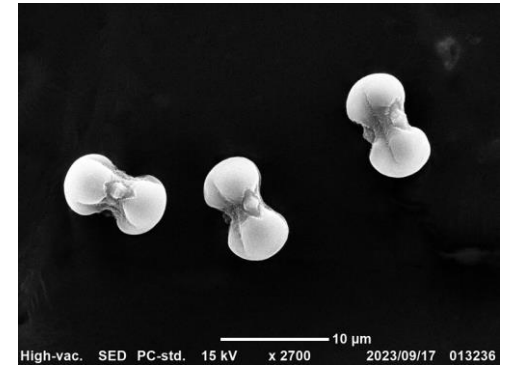

ハナイバナ

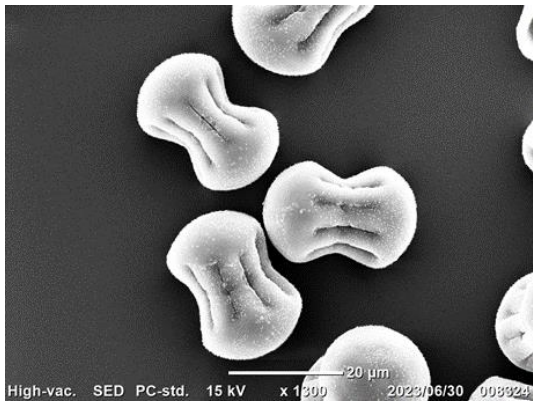

ヒレハリソウ

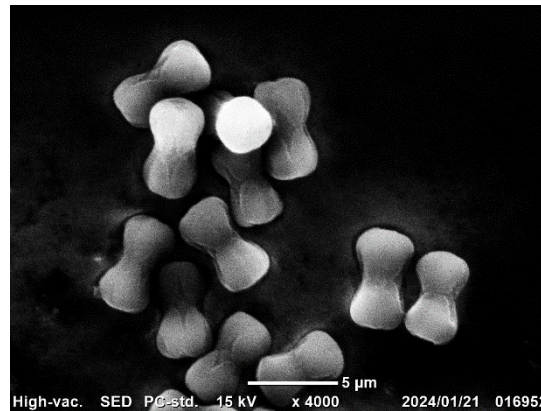

ワスレナグサ

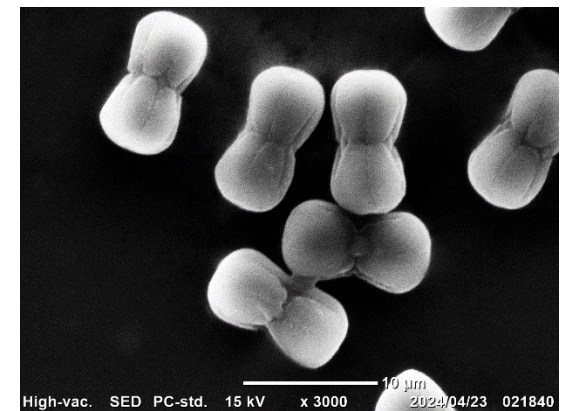

ヤマルリソウ

ムラサキ科 2

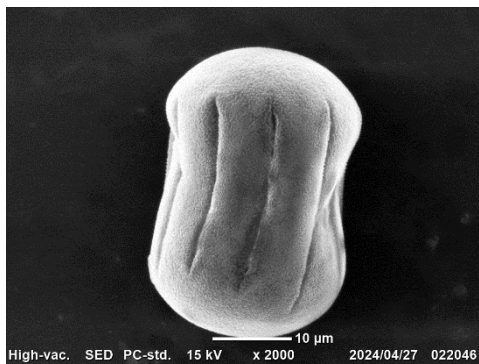

ルリヂシャ

ハゼリソウ科

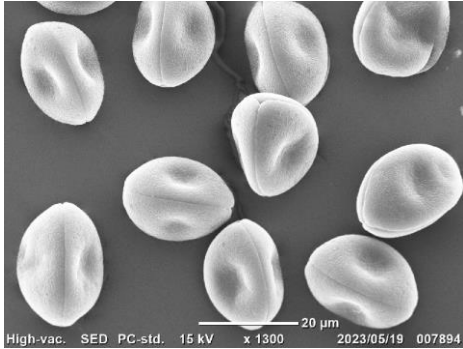

ネモフィラ

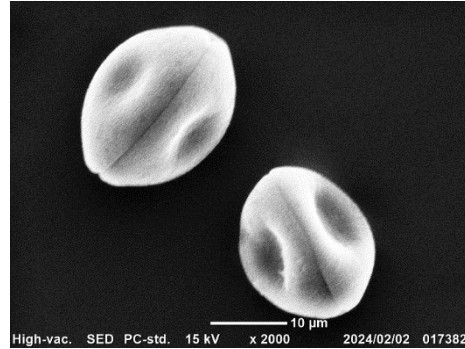

ネモフィラ

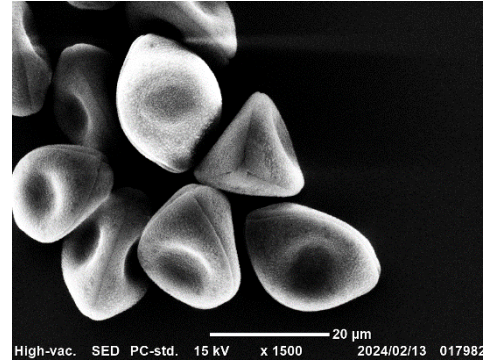

ネモフィラ・ペニーブラック

リンドウ目

リンドウ科



アケボノソウ

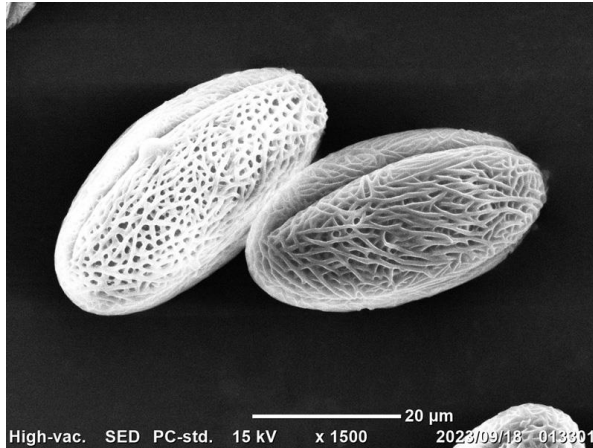

エゾリンドウ

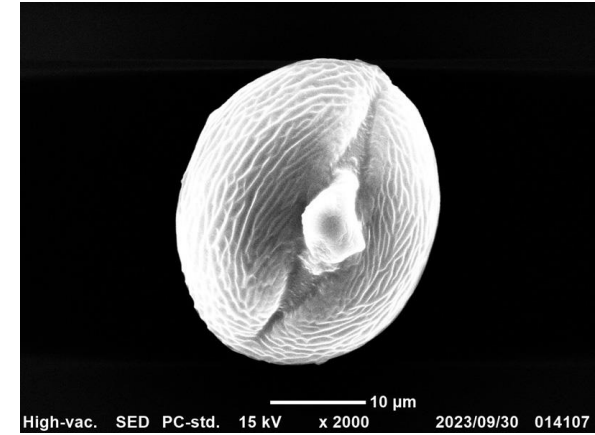

リンドウ
メルヘンアシロ

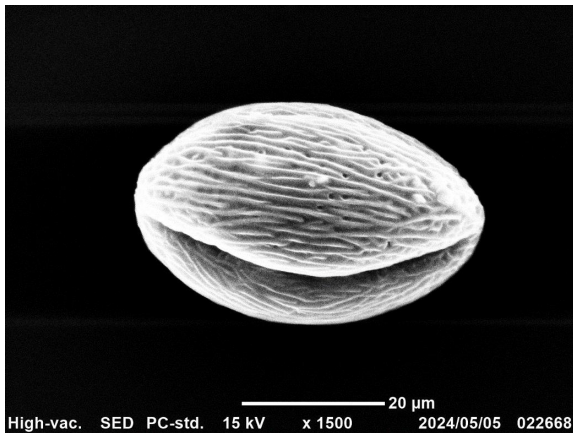

ハルリンドウ

アカネ科(リンドウ目)

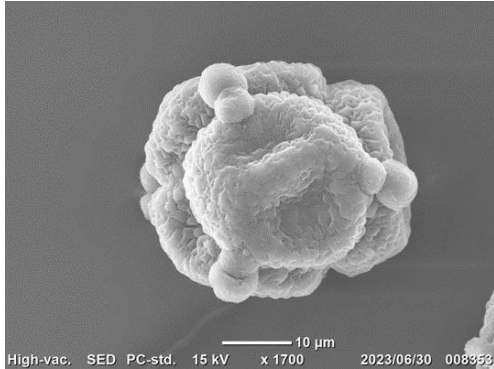

クチナシ

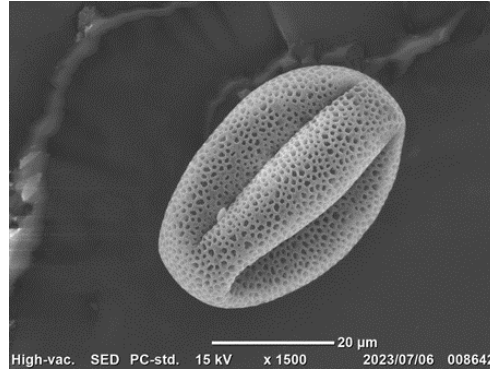

ヘクソカズラ

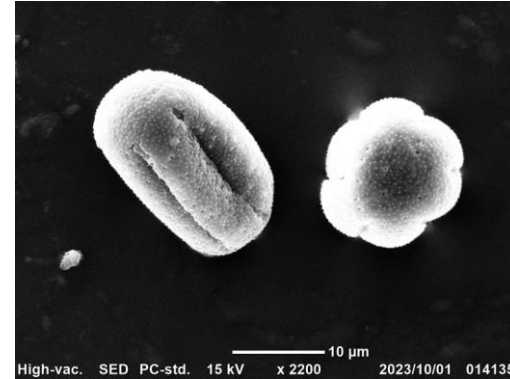

アカネ

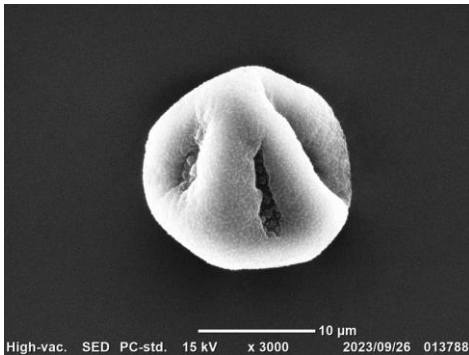

ヒメヨツバムグラ

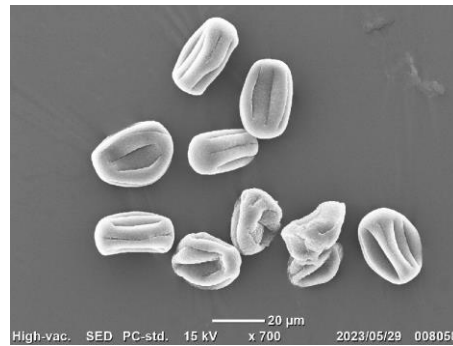

オククルマムグラ

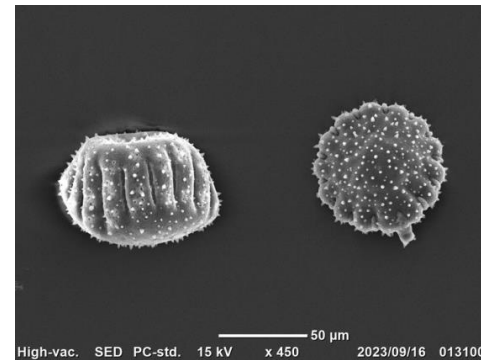

オオフタムグラ

アカネ科(2)

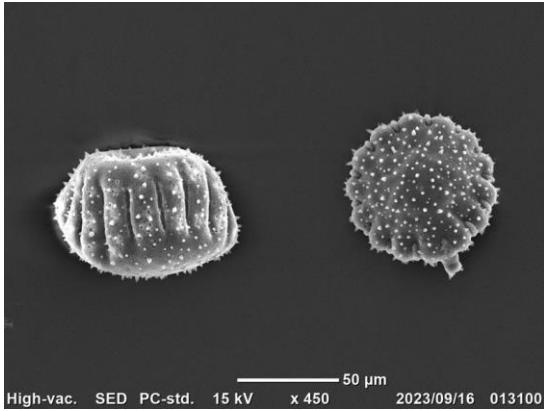

メリケムグラ

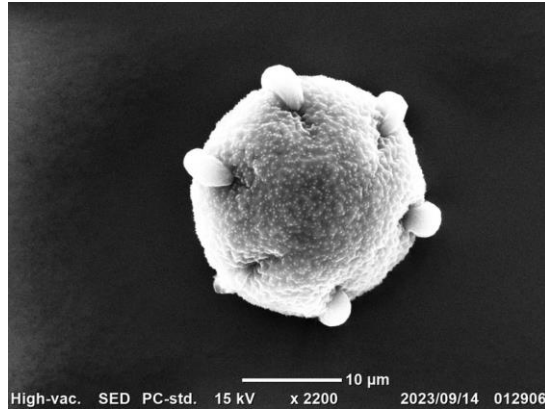

ハシカグサ

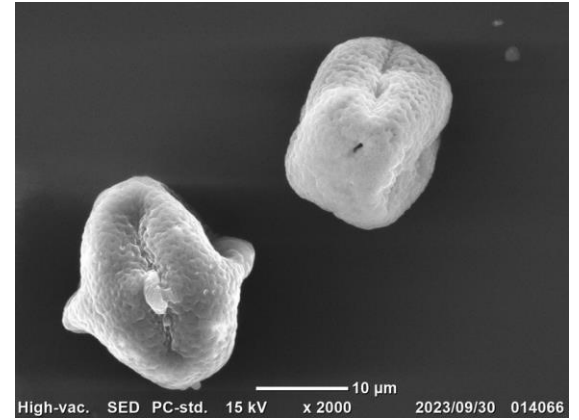

ペンタス

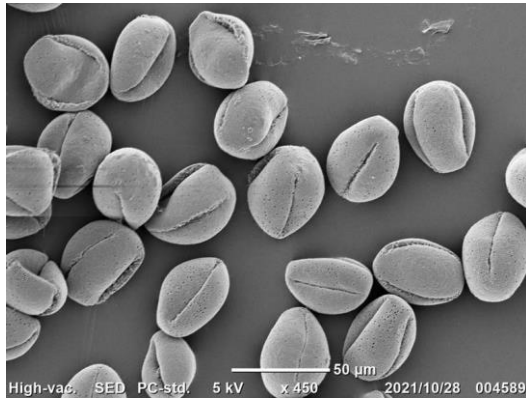

ハクチョウゲ

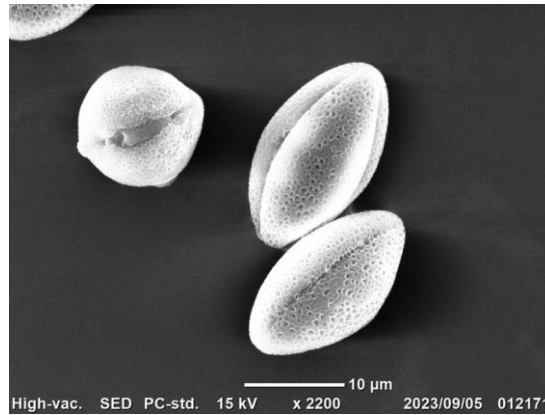

シマタニワタリノキ

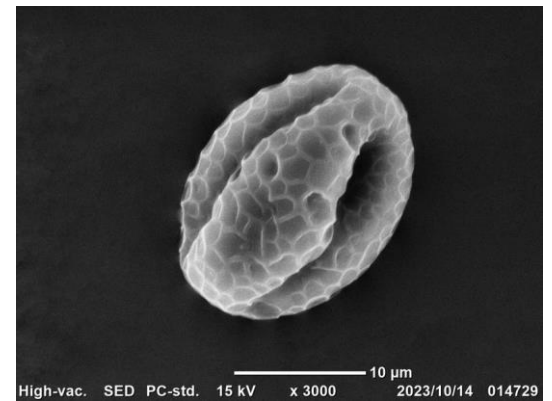

ルクリア

アカネ科 3

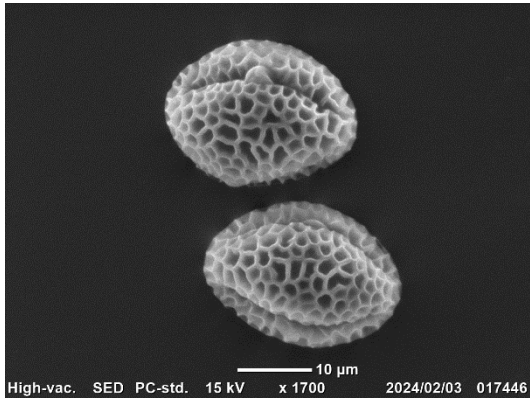

ヒナソウ

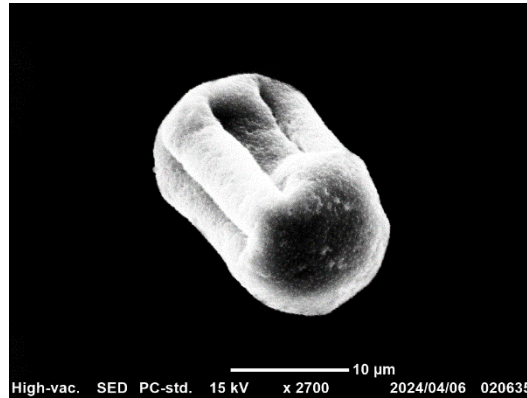

ヤエムグラ

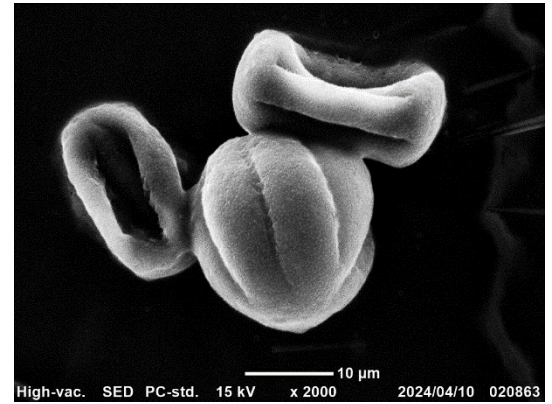

ヤエムグラ

キョウチクトウ科(リンドウ目)

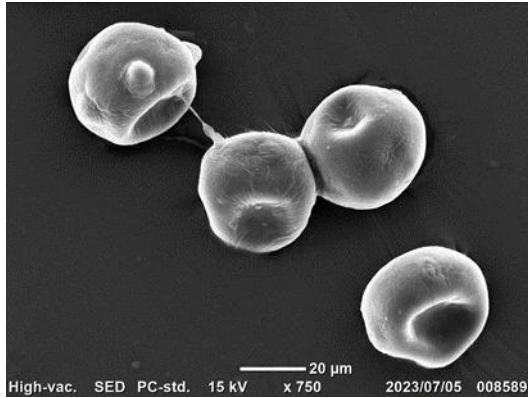

キョウチクトウ

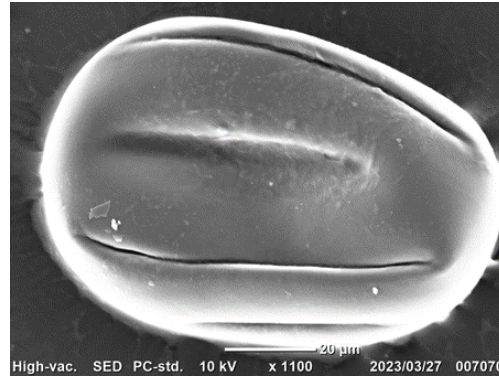

ツルニチニチソウ

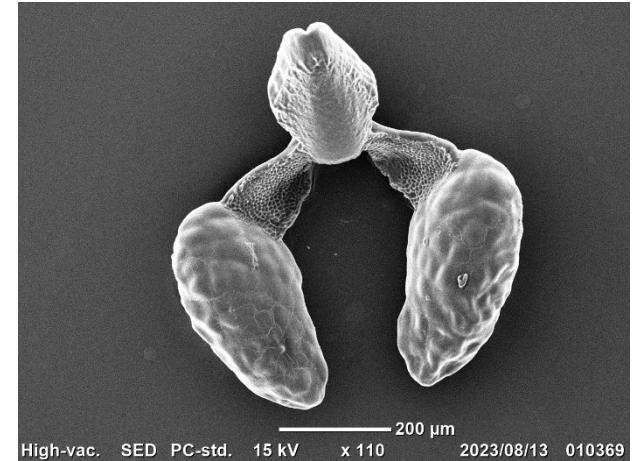

イケマ

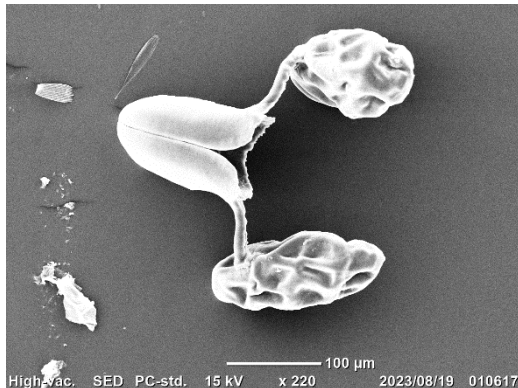

コバノカモメヅル

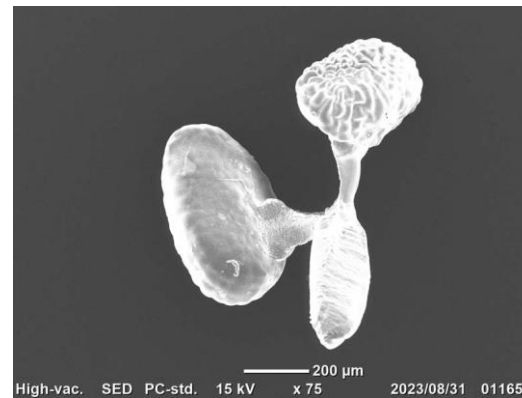

ガガイモ



トウワタ

キョウチクトウ科 2

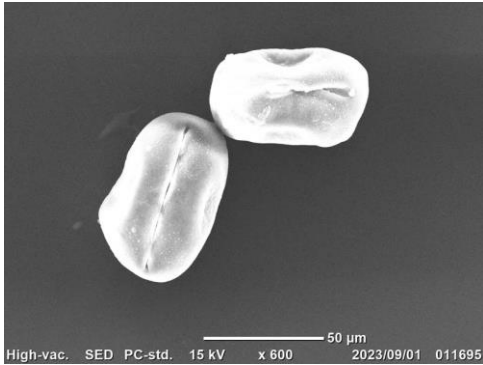

ニチニチソウ

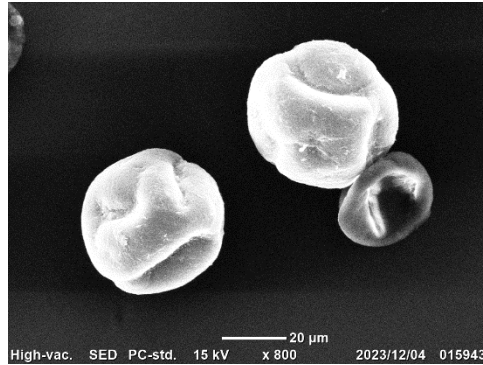

アデニウム

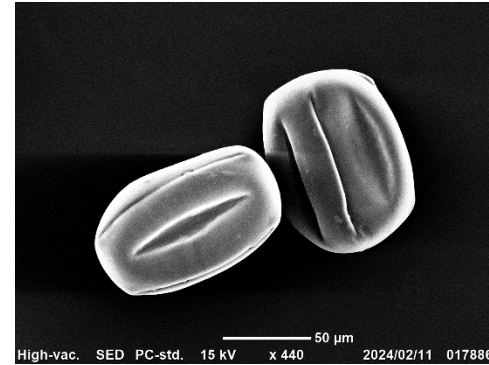

ツルニチニチソウ

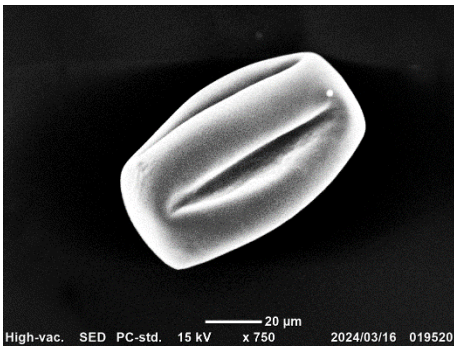

ヒメツルニチニチソウ

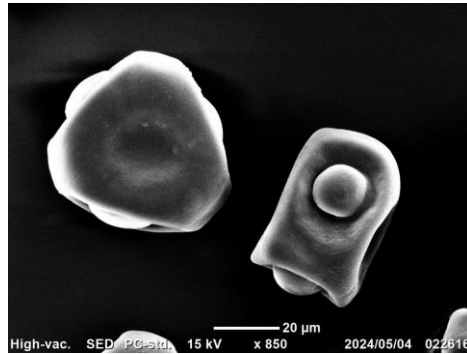

チョウジソウ

マチン科

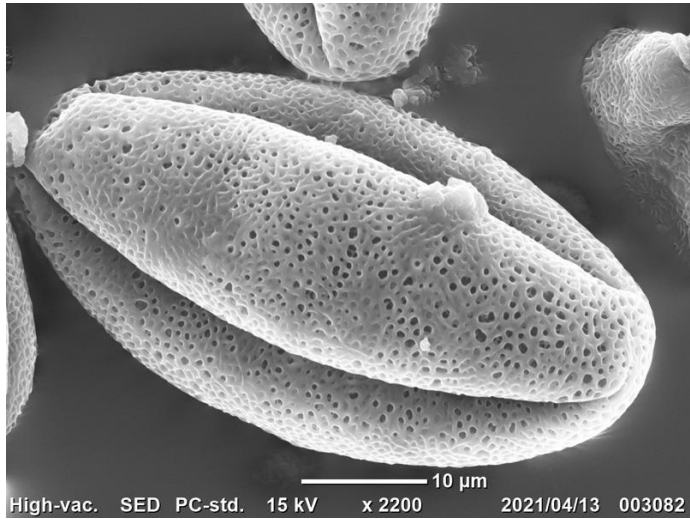

カロライナジャスミン

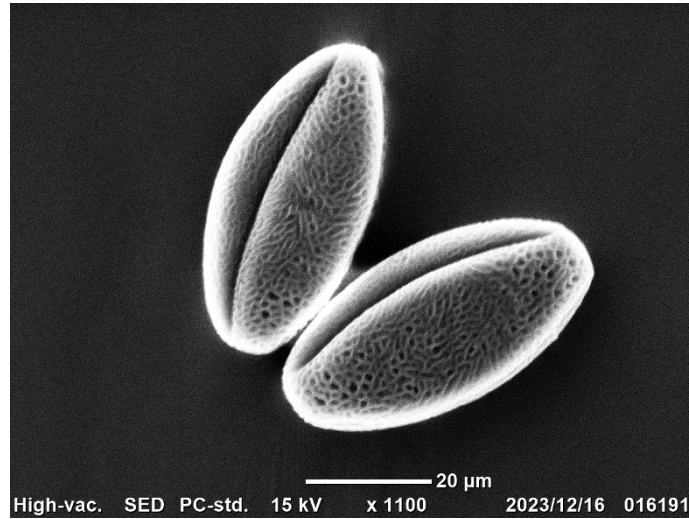

カロライナジャスミン

シソ類

シソ目

- シソ科
- ゴマノハグサ科
- キンチャクソウ科
- キツネノマゴ科
- イワタバコ科
- アゼナ科
- ハマウツボ科
- クマツヅラ科

シソ科(シソ目)

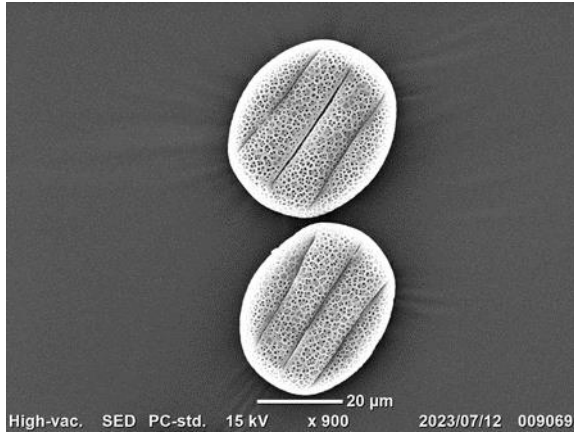

アキノタムラソウ



イブキジャコウソウ

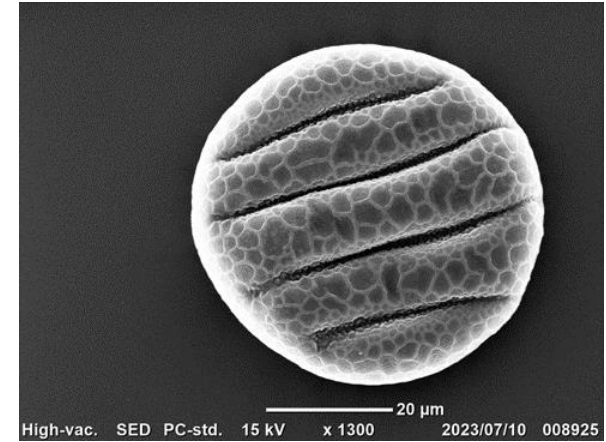

サルビア・グラニティカ

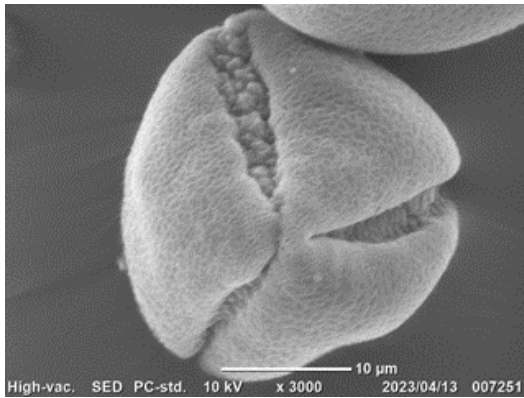

ヒメオドリコソウ

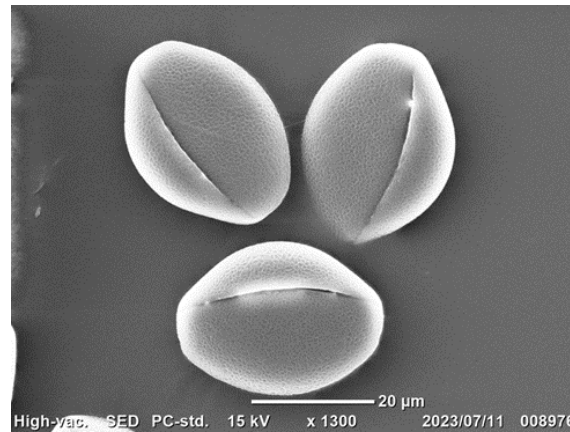

メハジキ

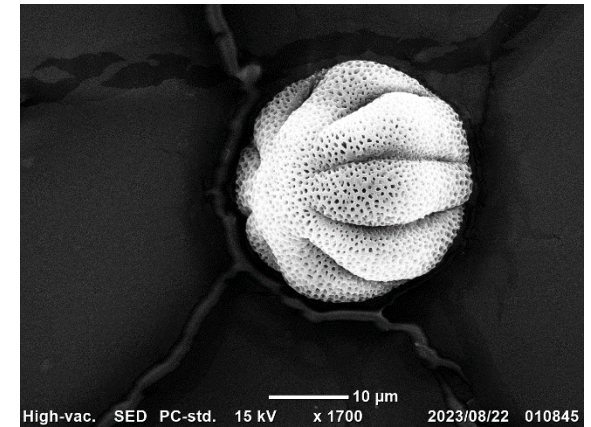

ペパーミント

シソ科 2

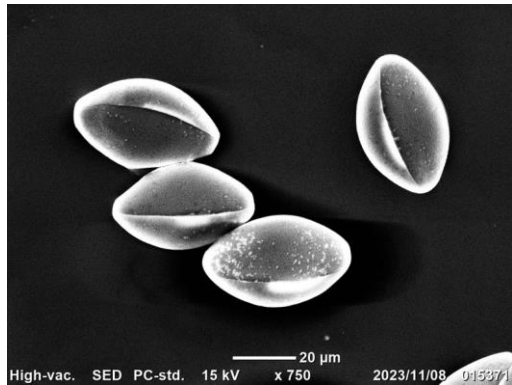

ホトケノザ

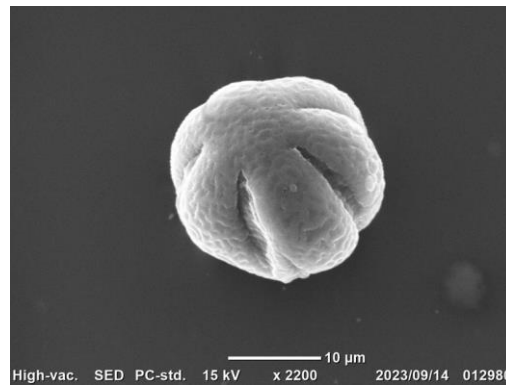

アカジソ



レモンエゴマ

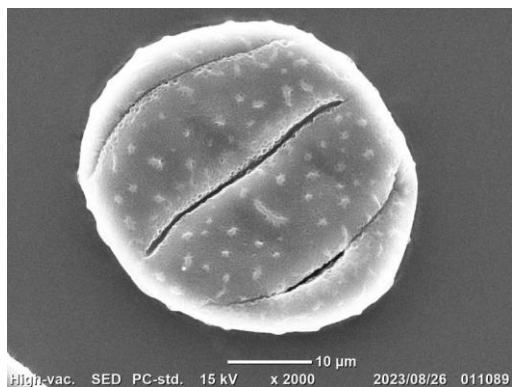

イヌコウジュ

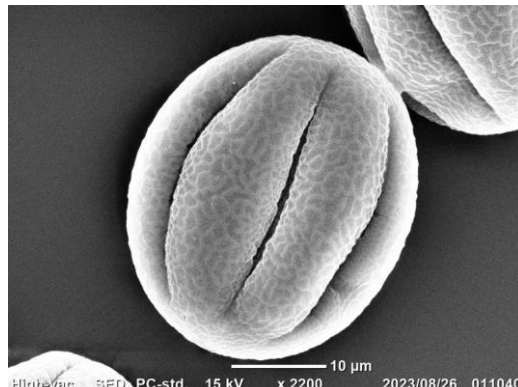

クロバナヒキオコシ

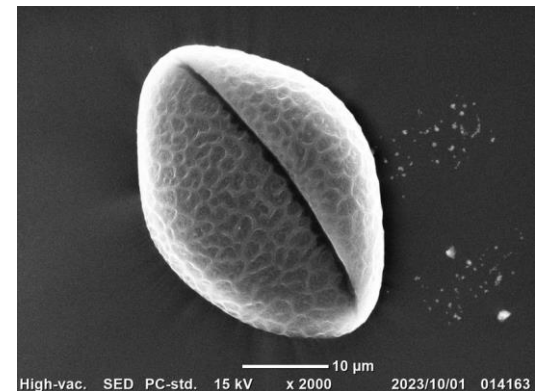

フジテンニンソウ

シソ科 3

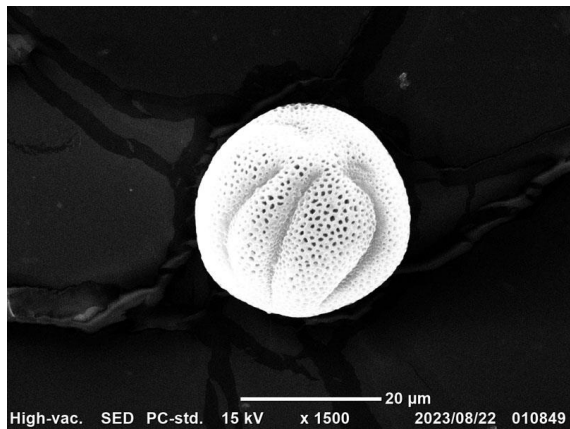

コショウハッカ

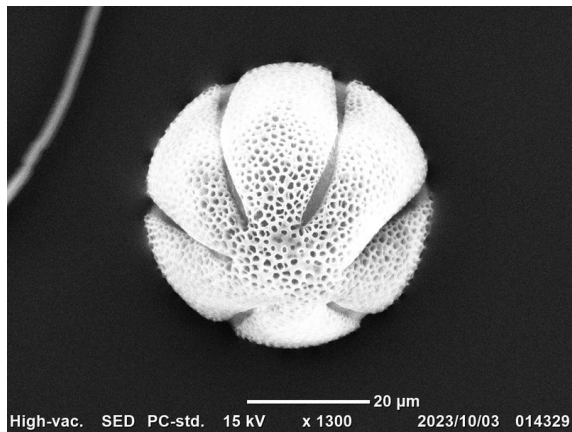

アキギリ

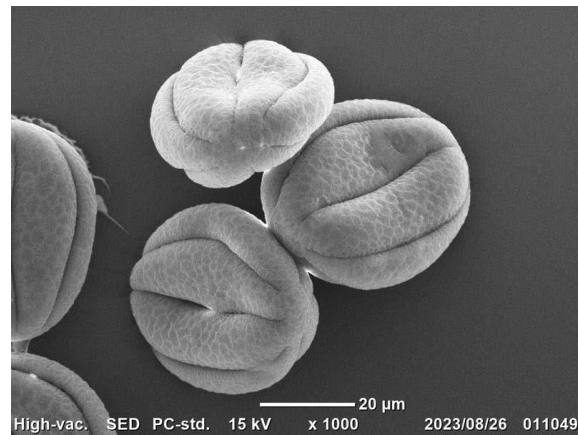

アキチョウジ

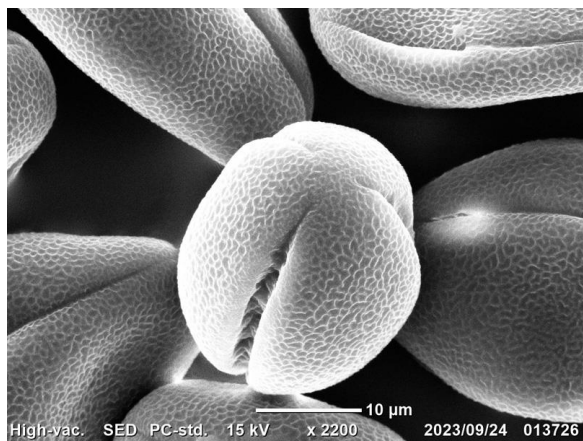

イヌゴマ

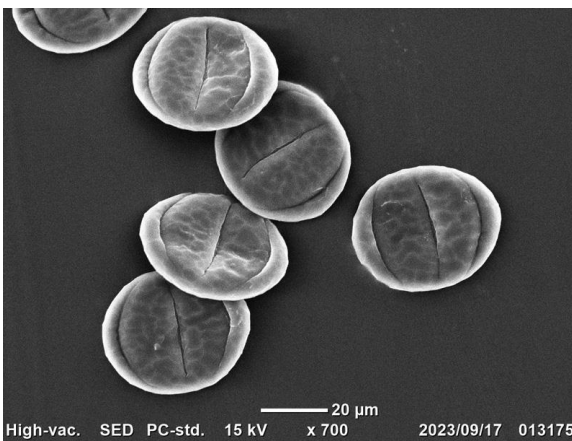

シモバシラ



ハナトラノオ

シソ科 4

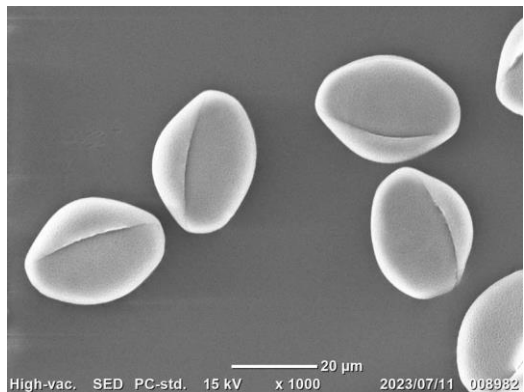

メハジキ



ナギナタコウジュ

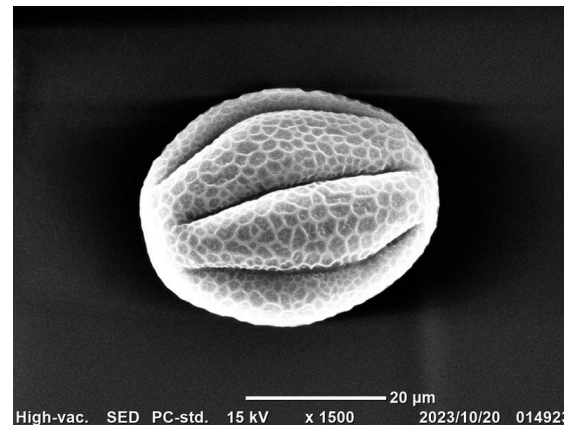

オレガノ



ローズマリー

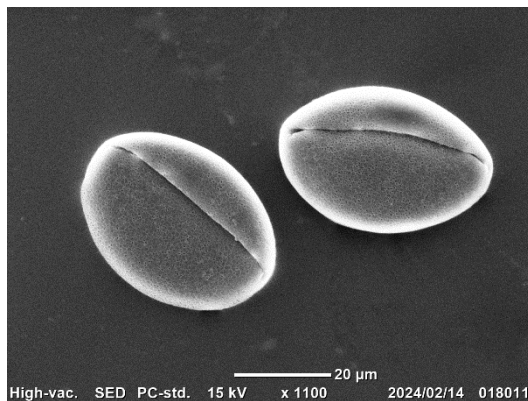

ヒメオドリコソウ

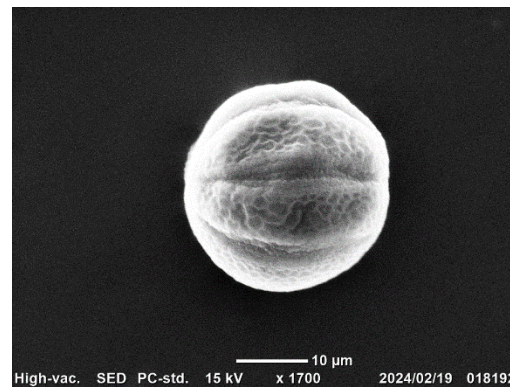

パイナップルセージ

シソ科 5

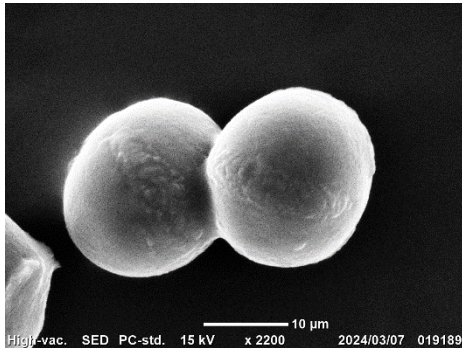

オドリコソウ

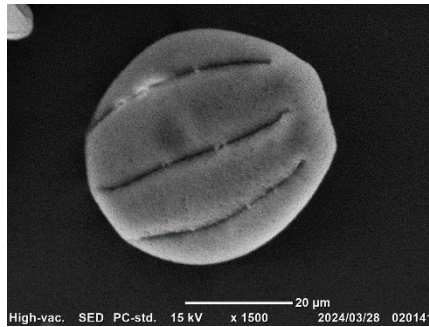

カキドオシ

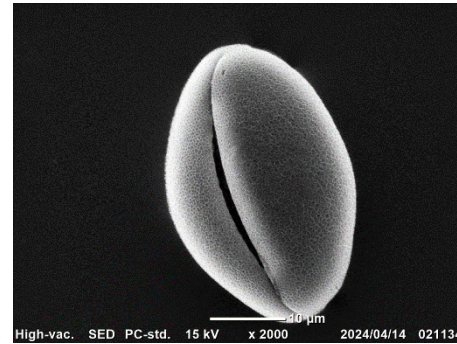

キバナオドリコソウ

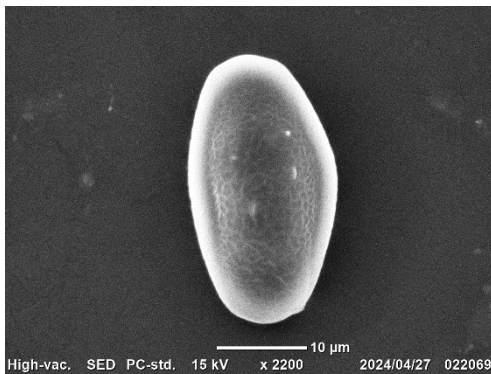

コバノタツナミソウ

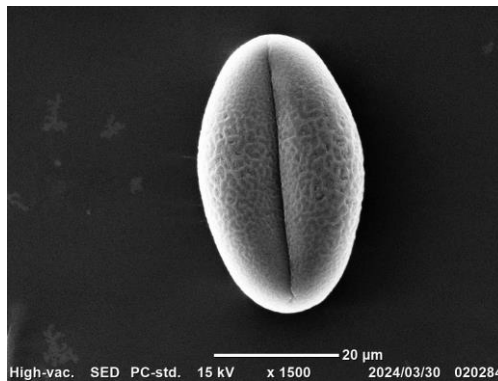

キラソウ

キツネノマゴ科(シソ目)

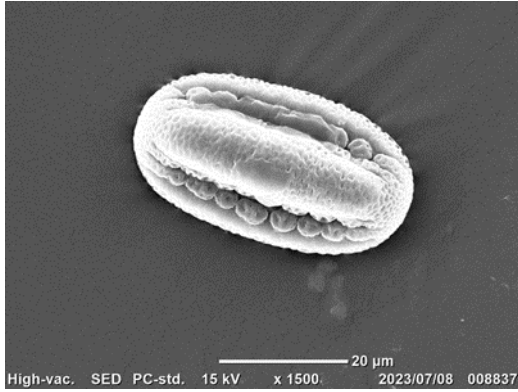

コエビソウ

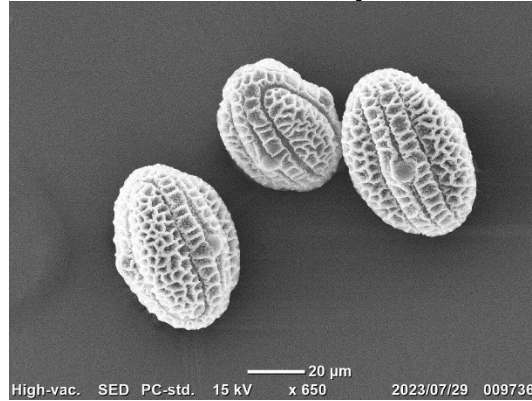

ハグロソウ

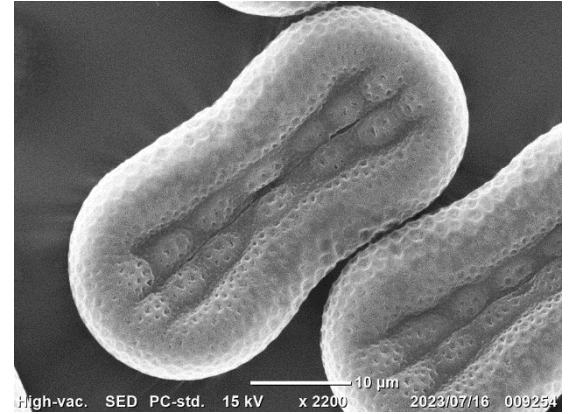

キツネノマゴ

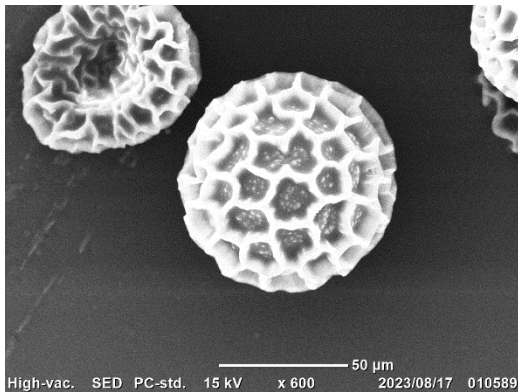

ヤナギバルイラソウ

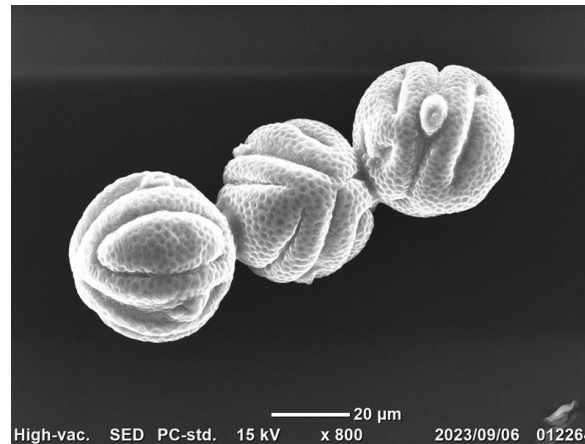

プセウデランテマム
バリアビレ

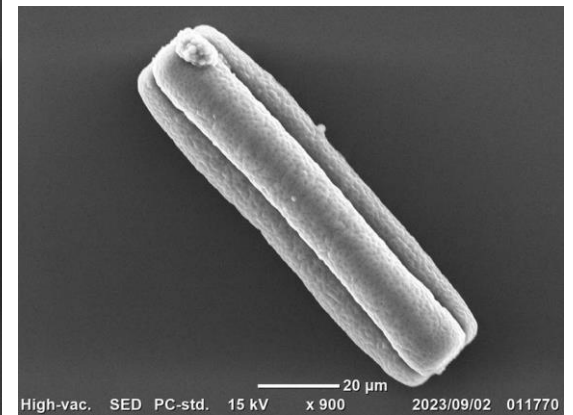

ジョウゴバナ
(クロッサンドラ)

キツネノマゴ科

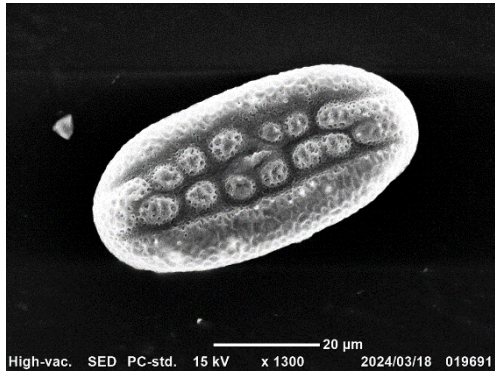

コエビソウ (エビーネ)

キンチャクソウ科

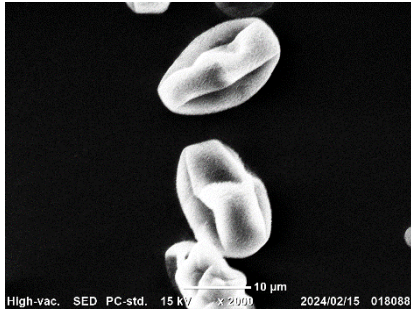

カルセオラリア

イワタバコ科(シソ目)

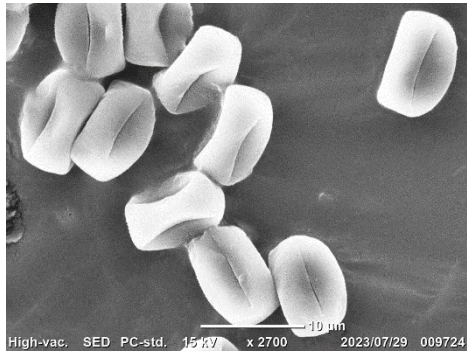

イワタバコ

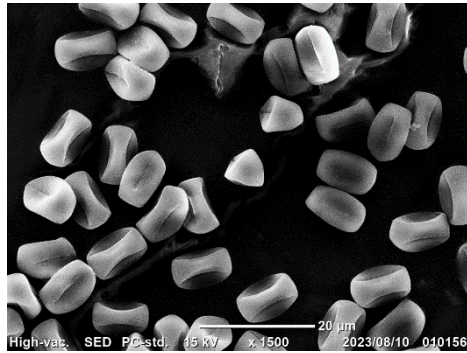

イワタバコ

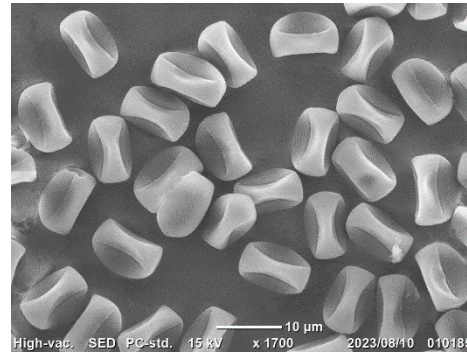

イワタバコ



エスキナンサス

アゼナ科 (シソ目)

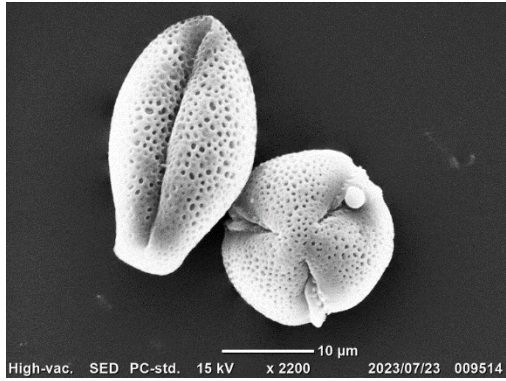

ウリクサ

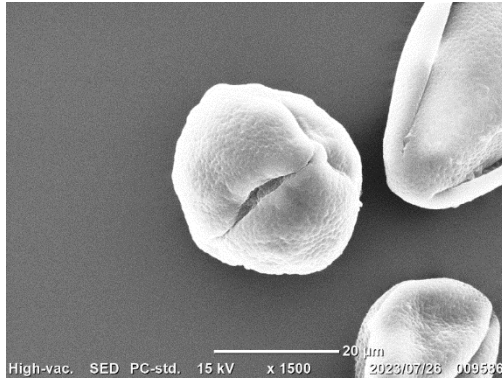

アゼナ

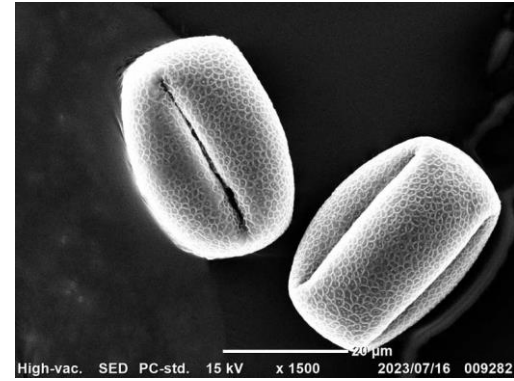

トレニア

ハマウツボ科(シソ目)

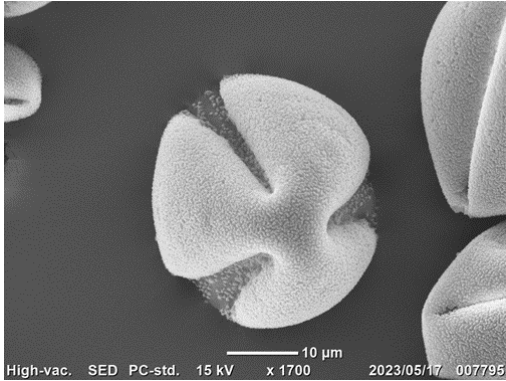

ヒサウチソウ

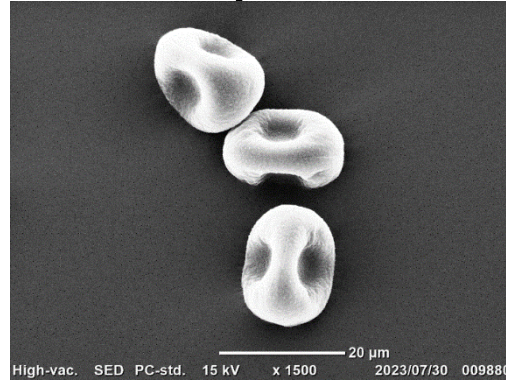

ママコナ

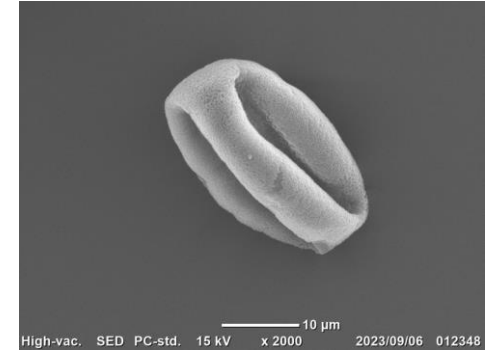

ナンバンギセル

ハエドクソウ科 (シソ目)

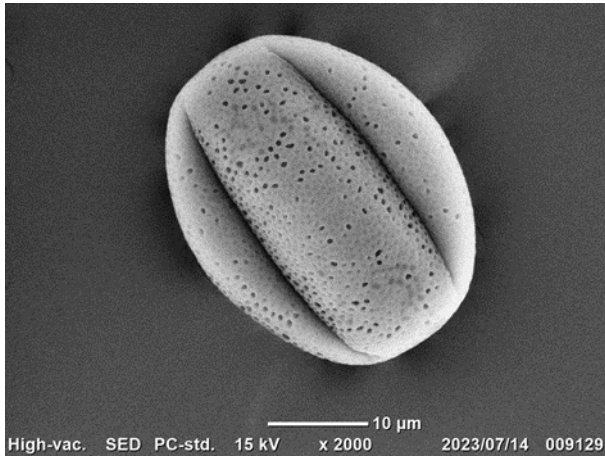

ハエドクソウ

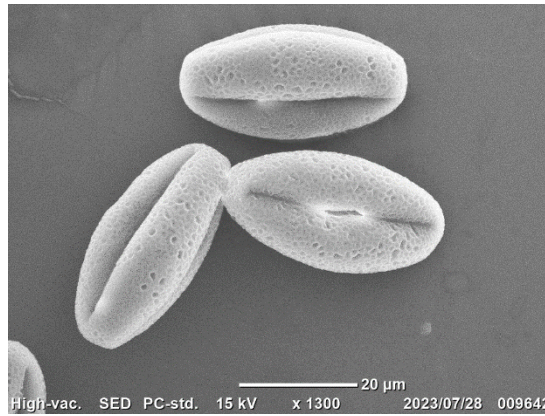

トキワハゼ

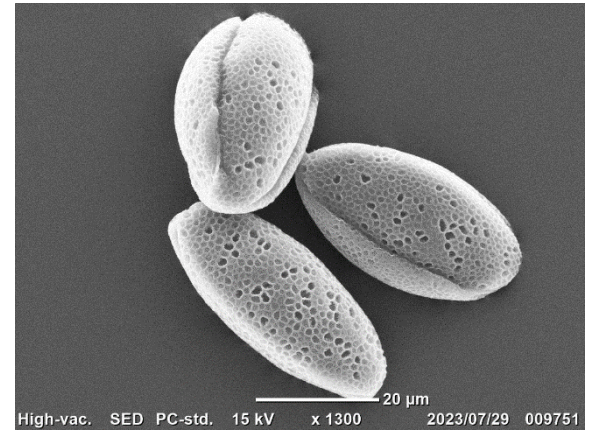

ミゾホオズキ

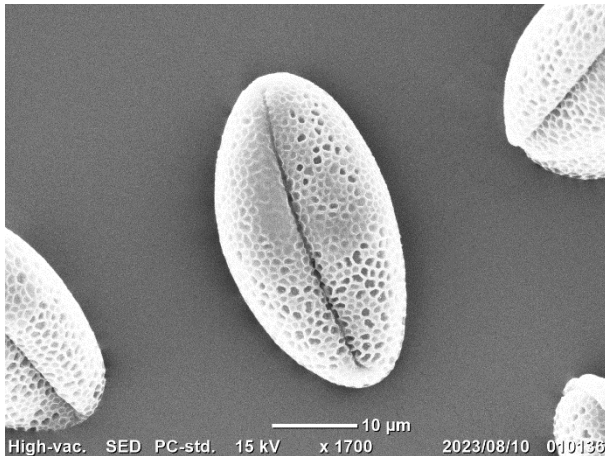

ミゾホオズキ

ノウゼンカズラ科(シソ目)

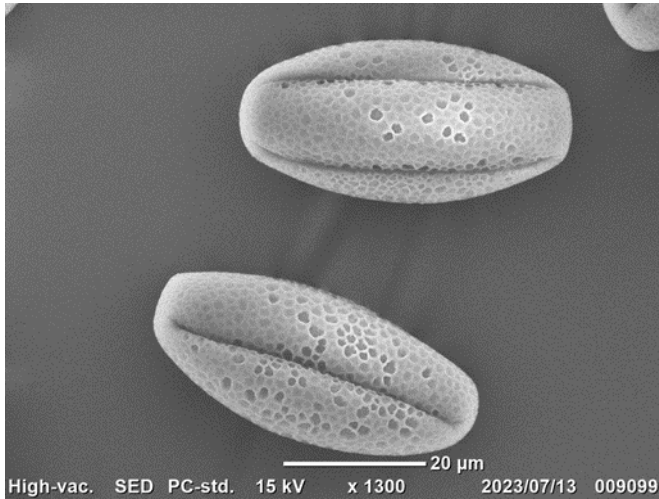

アメリカノウゼンカズラ

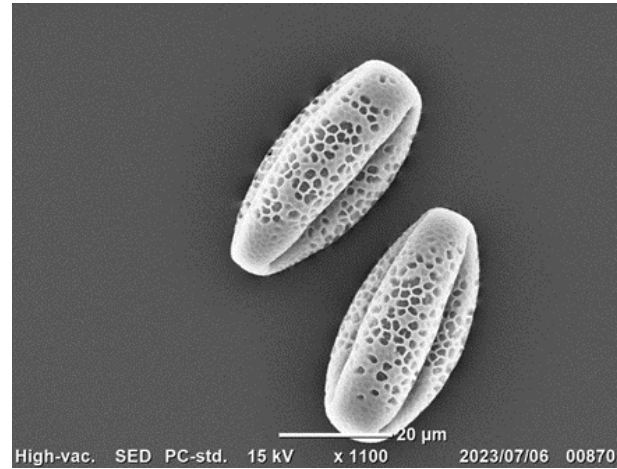

ノウゼンカズラ

キリ科



キリ

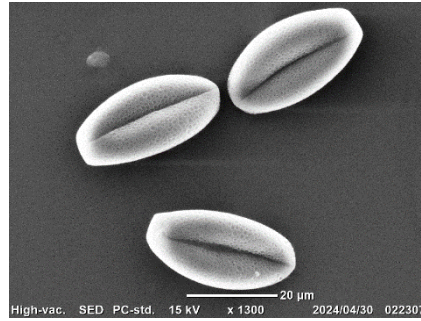

キリ

クマツヅラ科 (シソ目)

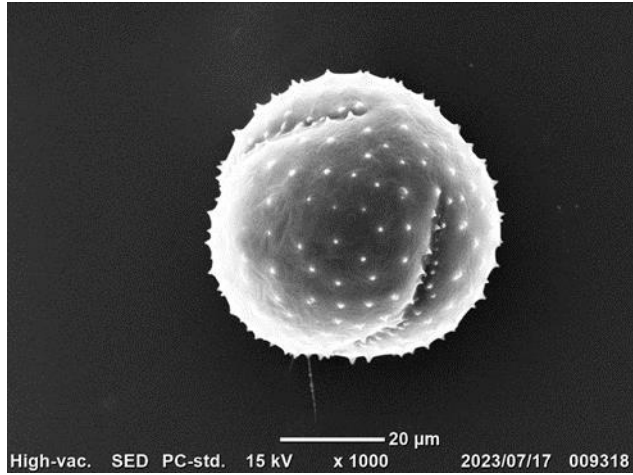

クサギ

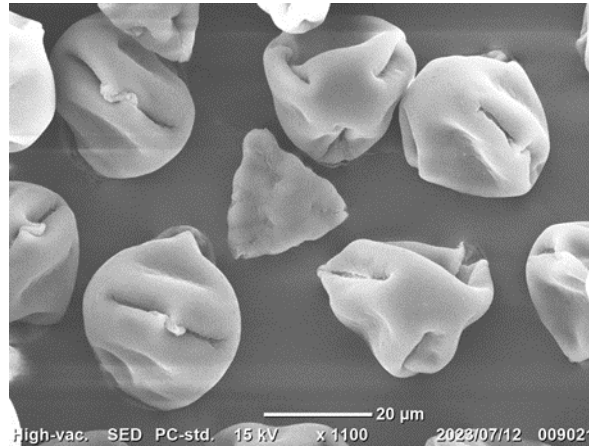

クマツヅラ

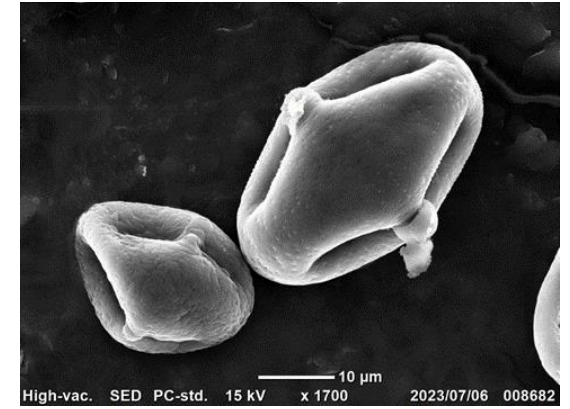

ヒメイワダレソウ

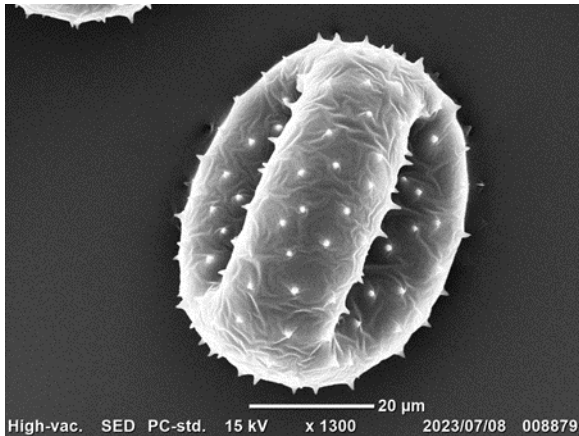

ボタンクサギ

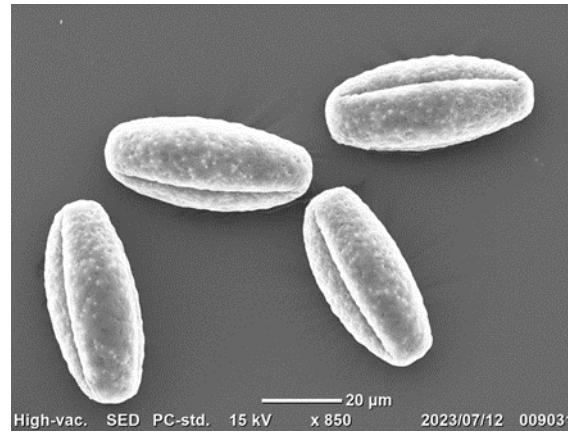

ムラサキシキブ

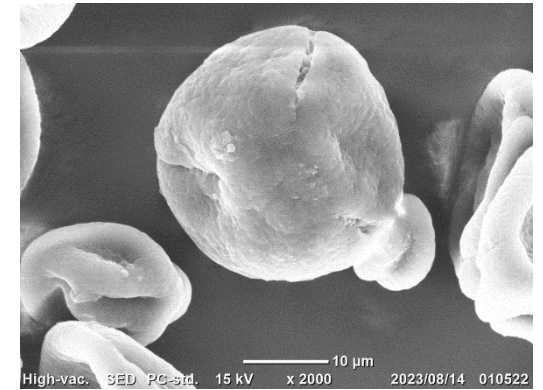

シチヘンゲ

クマツヅラ科 2

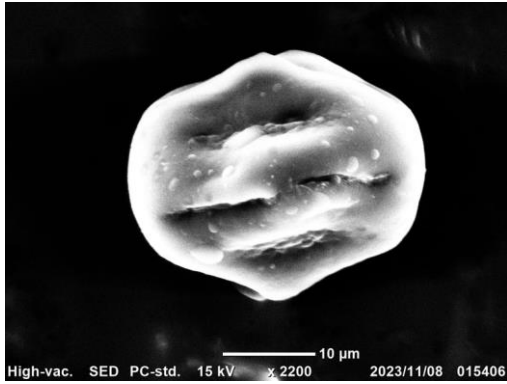

アレチハナガサ

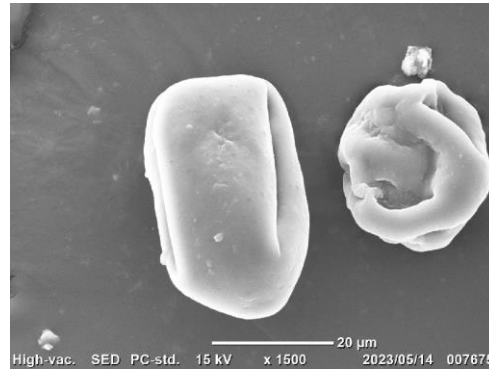

バーベナ・リキダ

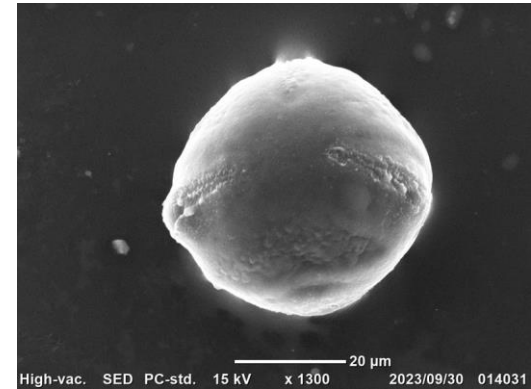

バーベナ

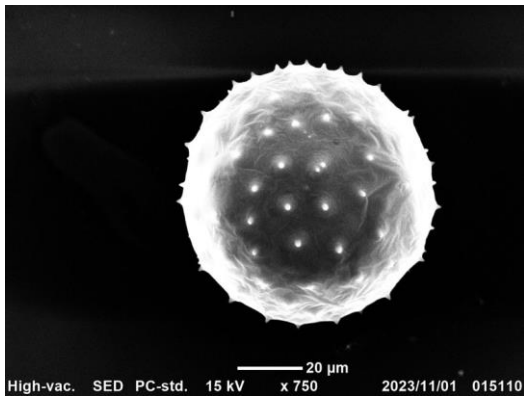

ベンケイクサギ

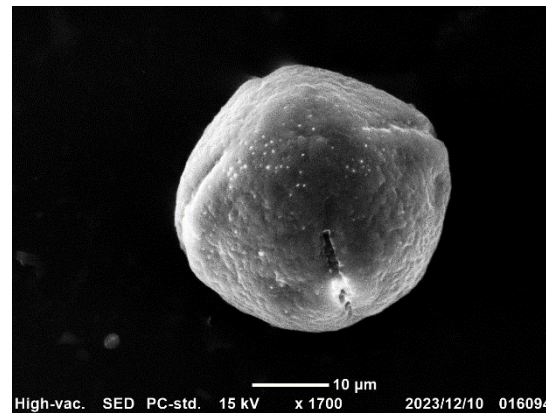

ランタナ

サギゴケ科(シソ目)

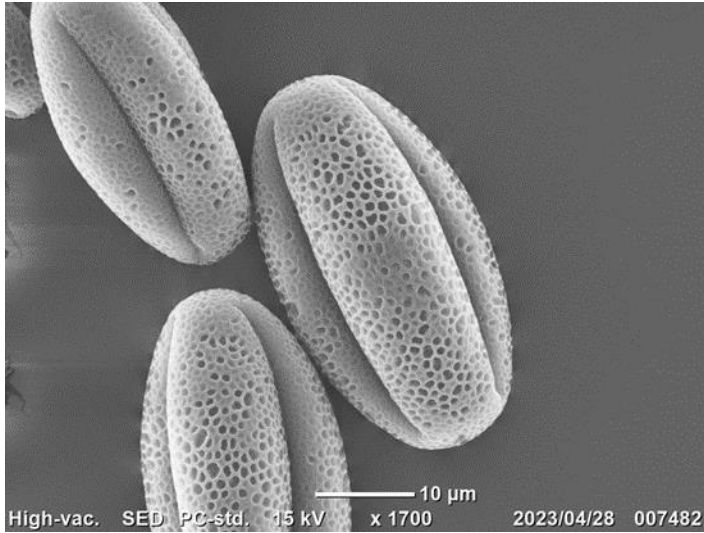

トキワハゼ

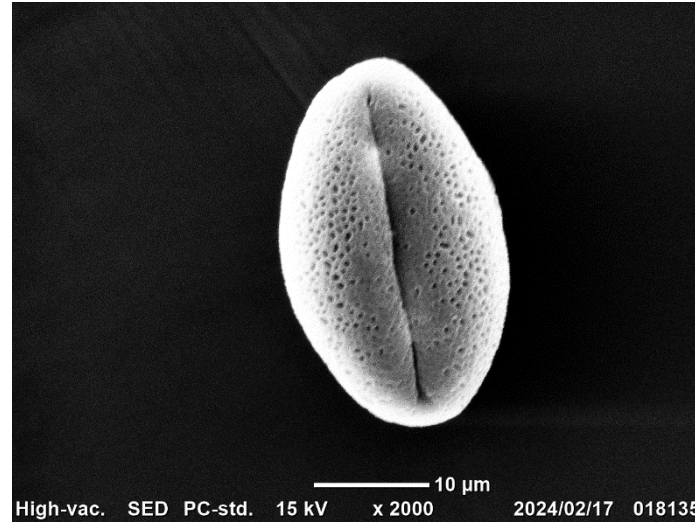

ムラサキサギゴケ

モクセイ科

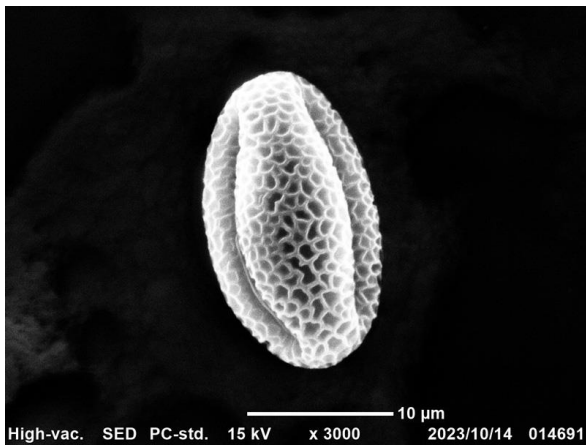

キンモクセイ

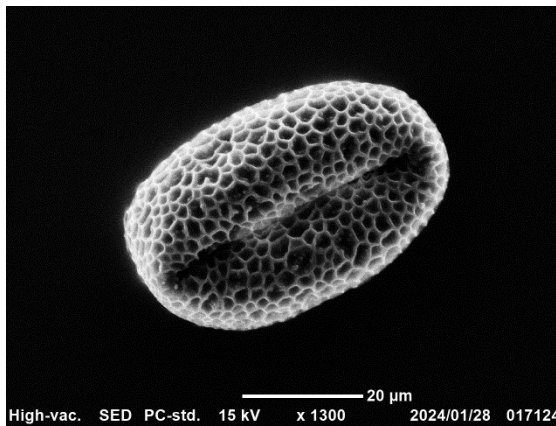

オウバイ

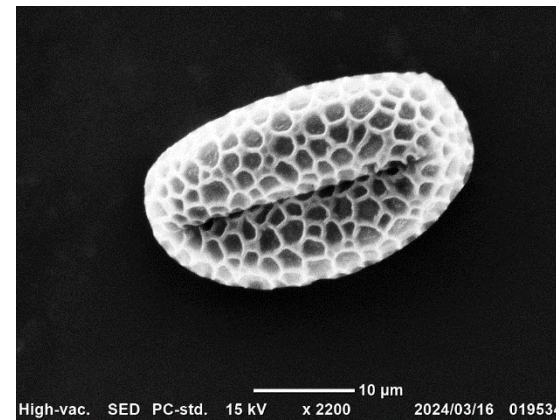

レンギョウ

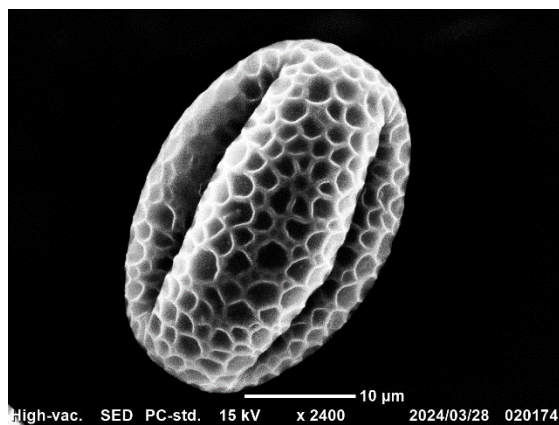

レンギョウ

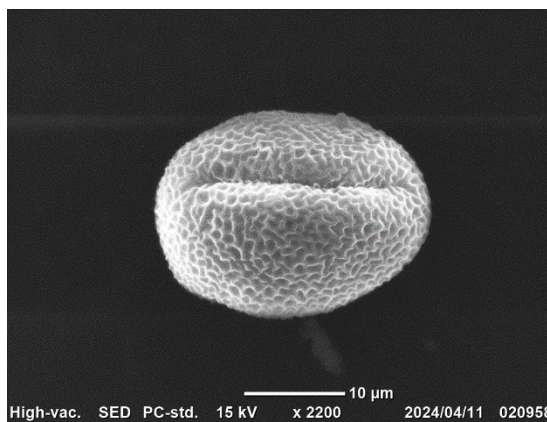

コバノトネリコ



ヒトツバタゴ

モクセイ科 2

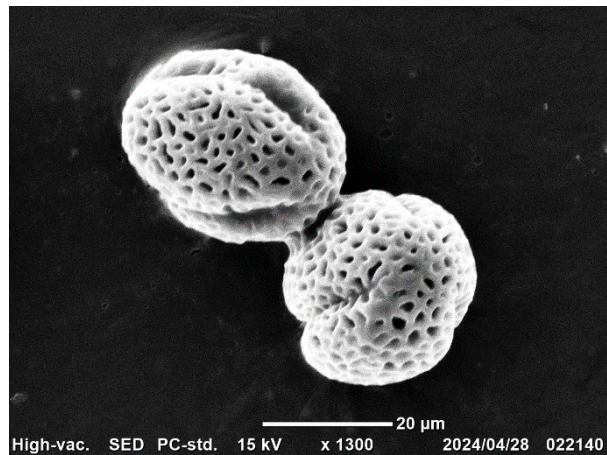

イボタノキ

ゴマ科



ゴマ

ツノゴマ科

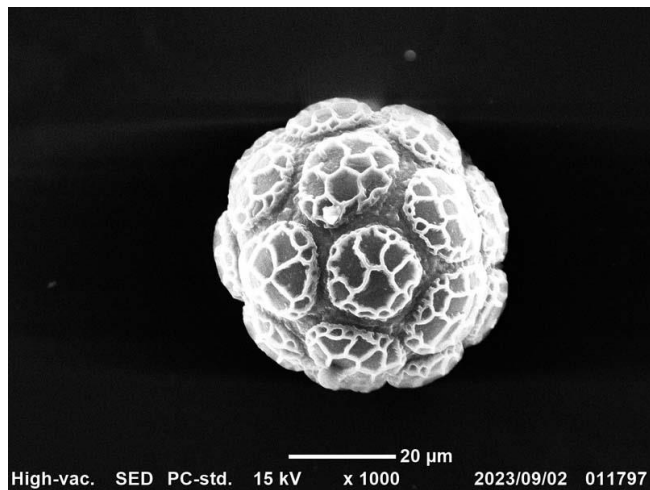

キバナツノゴマ

タヌキモ科 (シソ目)

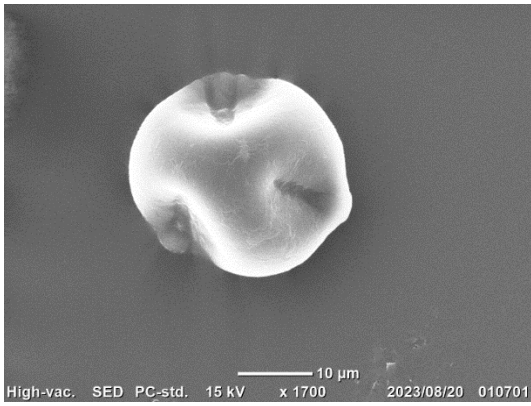

ミミカキグサ

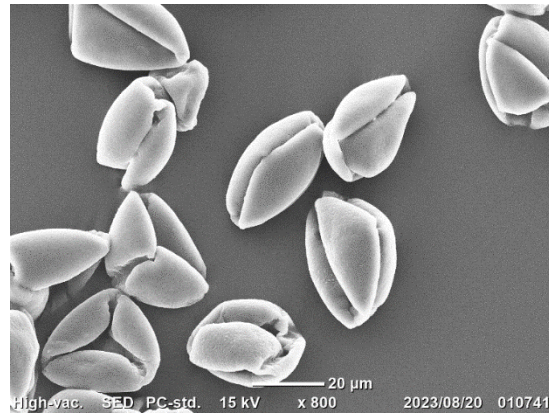

ホザキミミカキグサ

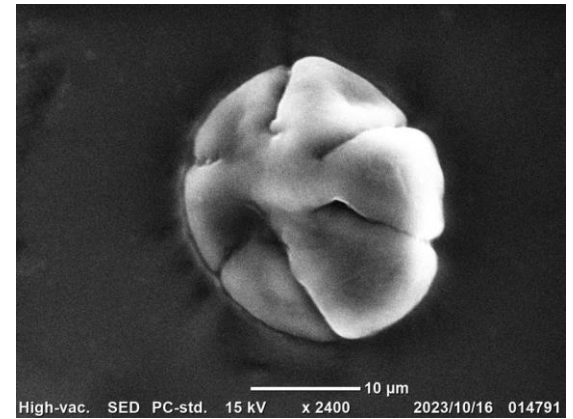

ミミカキグサ・リビダ

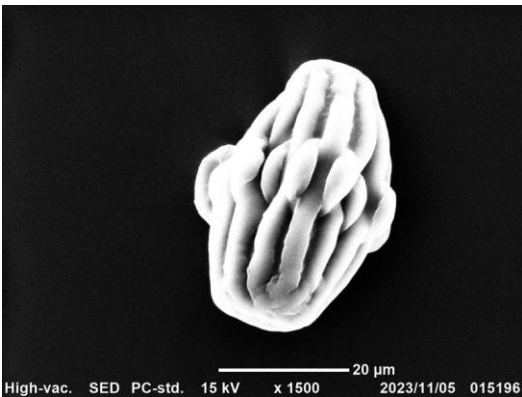

タヌキモ

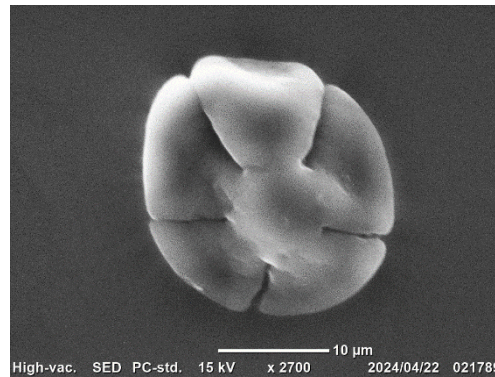

ミミカキグサ・リビダ

オオバコ科 (シソ目)

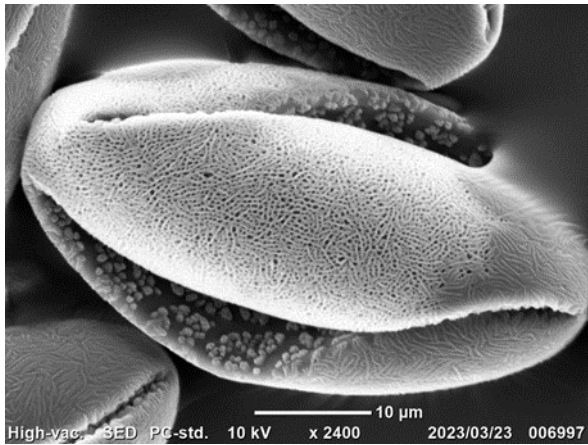

オオイヌノフグリ

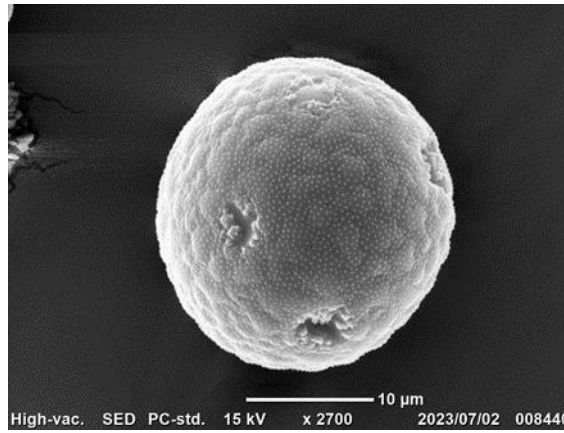

オオバコ



ヒヨクソウ

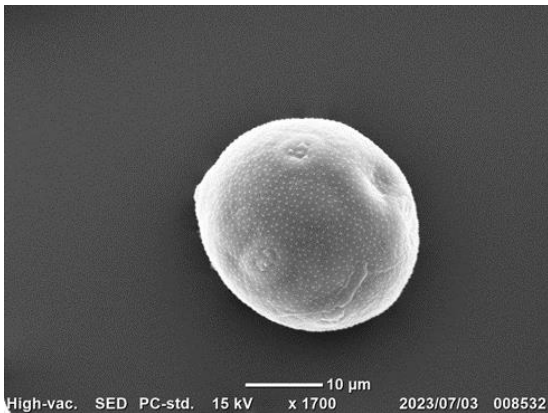

ヘラオオバコ

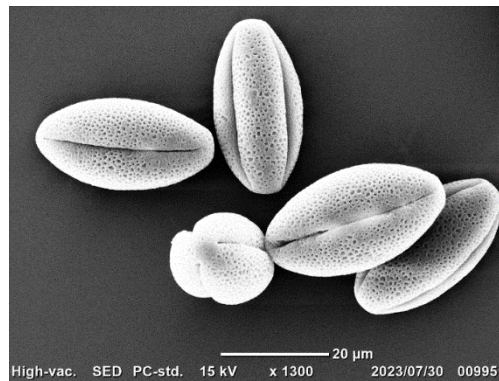

ジギタリス

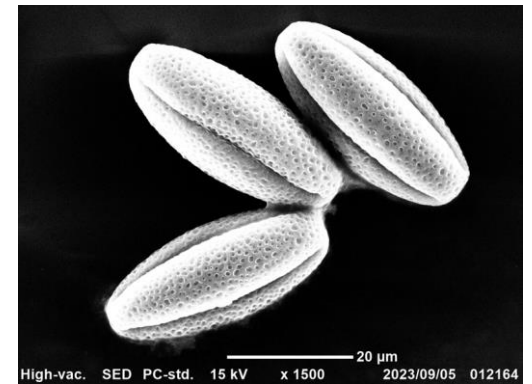

ウォーターバコパ

オオバコ科

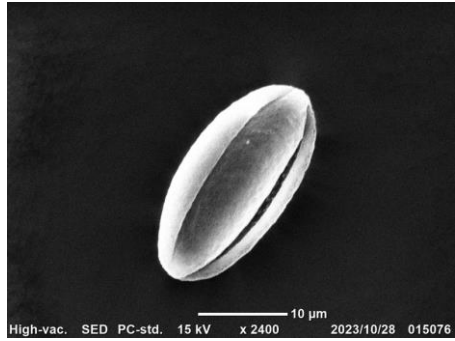

ベロニカ
ハミングバード

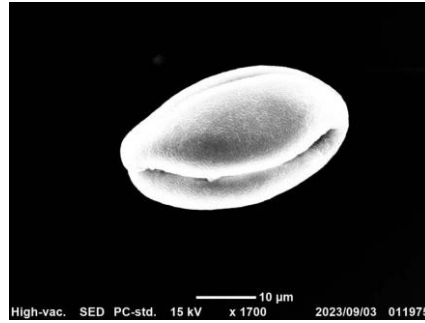

ジャコウソウモドキ

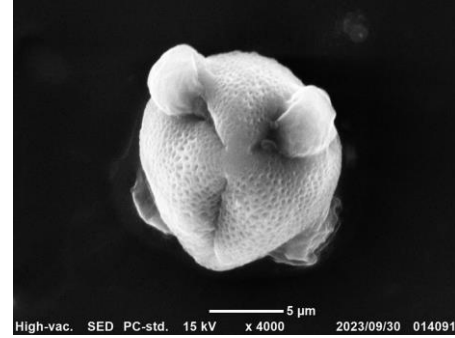

アンゲロニカ

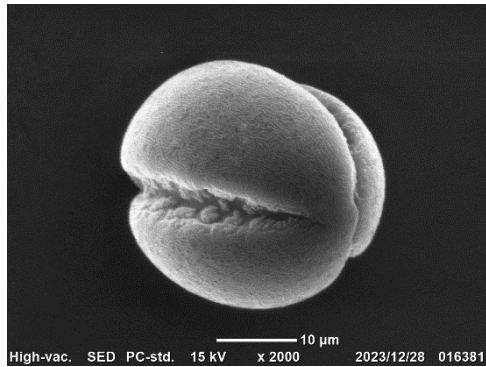

オオイヌノフグリ

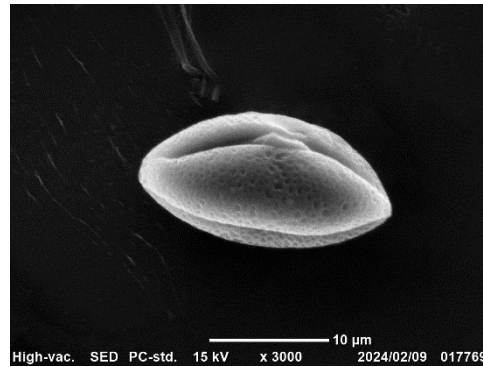

リナリア・グッピー



ムシクサ

オオバコ科 3

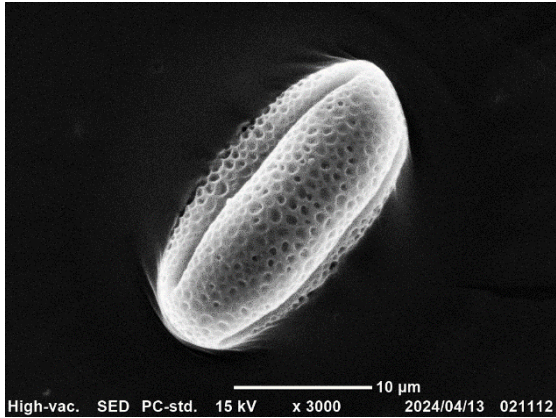

マツバウンラン

アワゴケ科

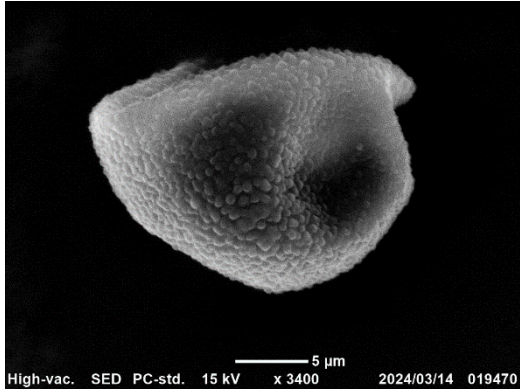

ミズハコベ

ゴマノハグサ科 (シソ目)

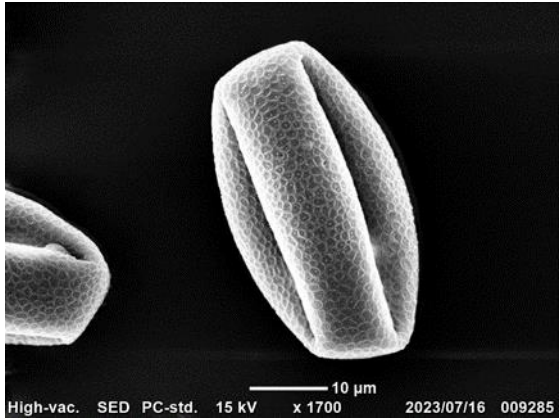

トレニア

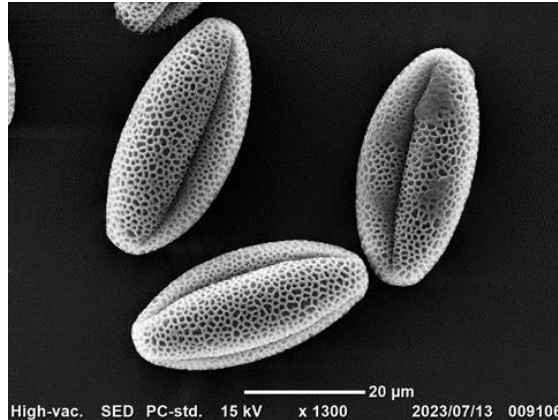

ビロードモーズイカ

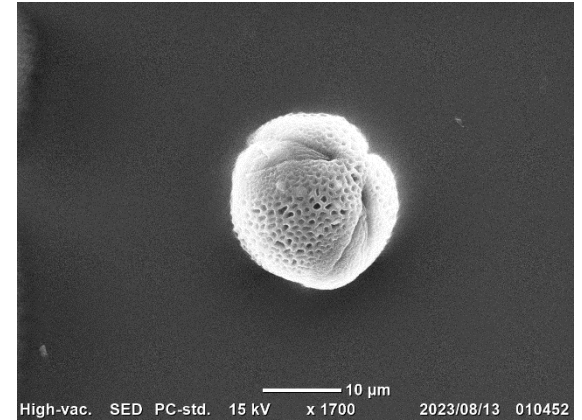

ビロードモーズイカ

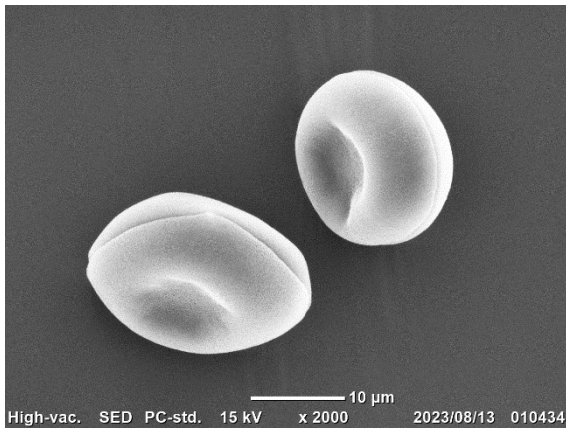

シオガマギク

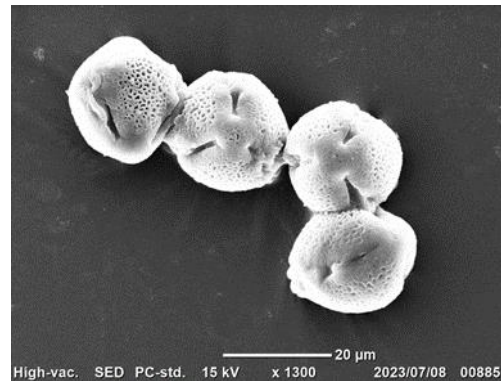

レーマニア



ジキタリス

ゴマノハグサ科 2



レーマニア・エラータ

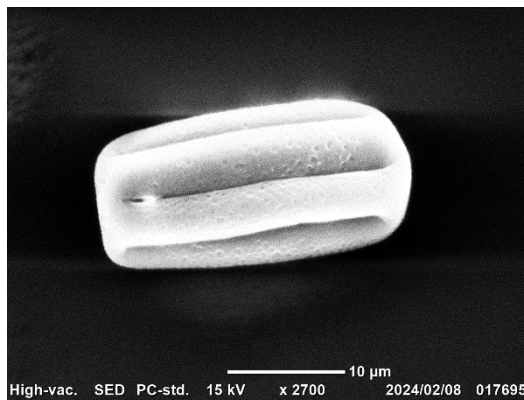

ネメシア・エッセンシャル

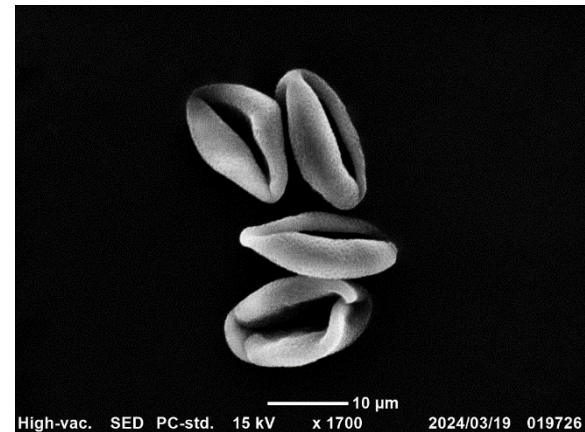

シンバラリア

ハマジンチヨウ科 (ゴマノハグサ科)

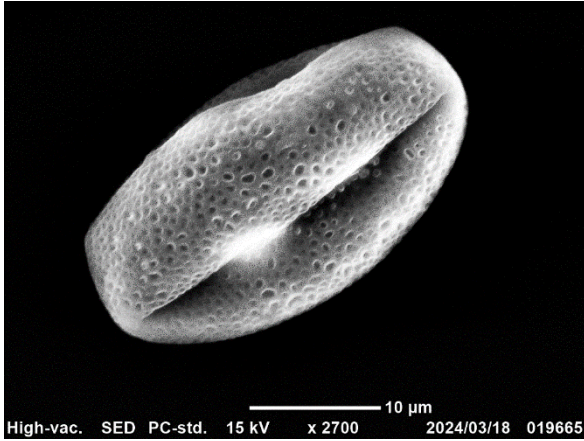

エレモフィラ



エレモフィラ・ニベア

ナス目

ナス科(ナス目)



イヌホオズキ

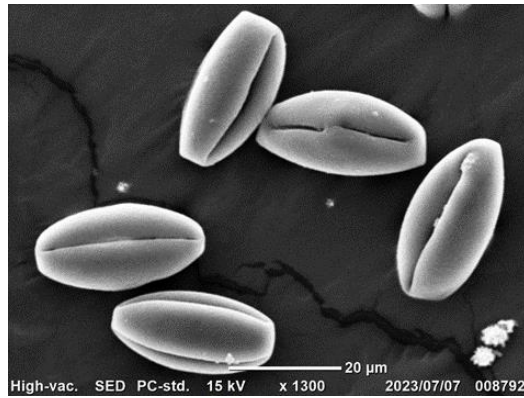

ミニトマト



クコ

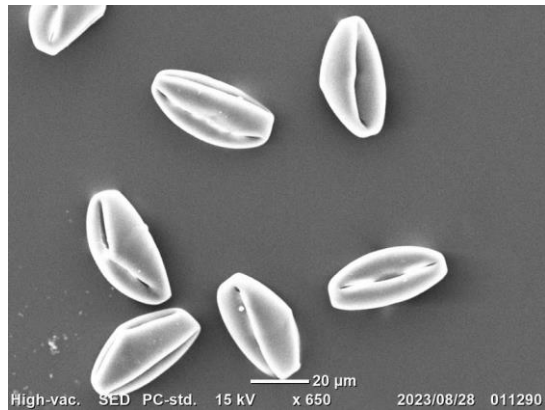

センナリホオズキ

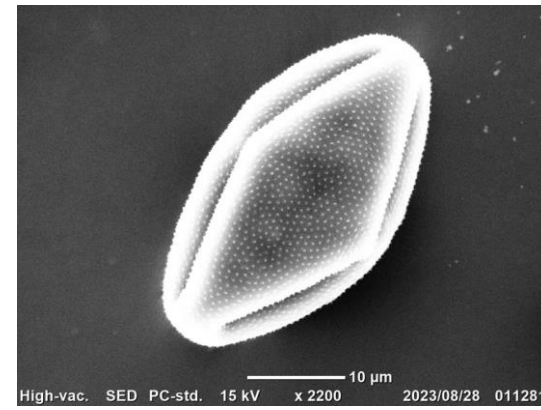

ワルナスビ

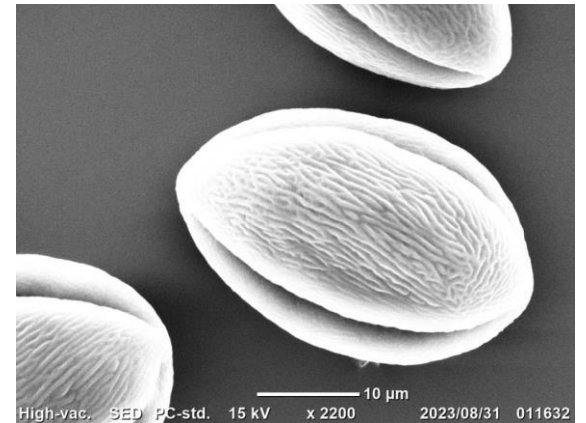

ペチュニア

ナス科 2

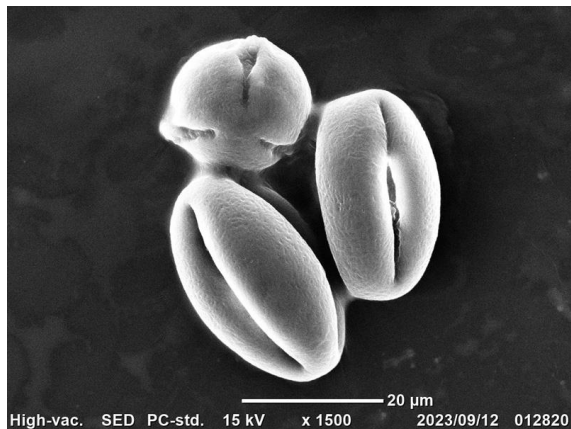

カリブラコア



ヨウシュ
チョウセンアサガオ



ニカンドラ

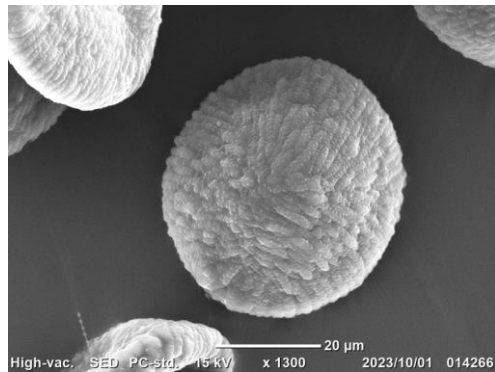

キダチチョウセンアサガオ

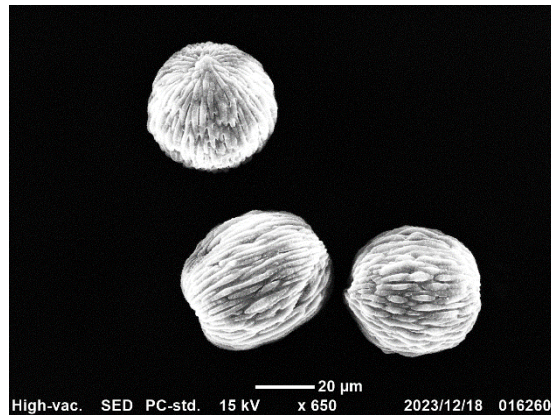

キダチチョウセンアサガオ

ヒルガオ科(ナス目)

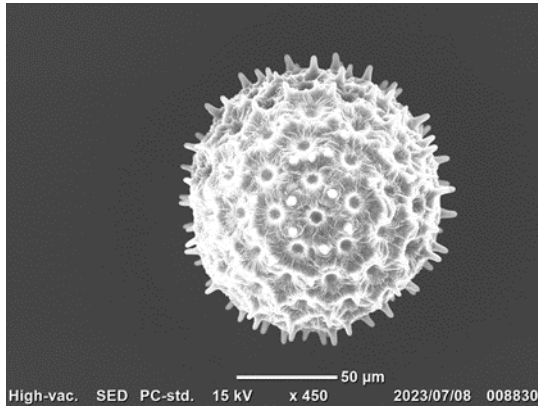

アサガオ

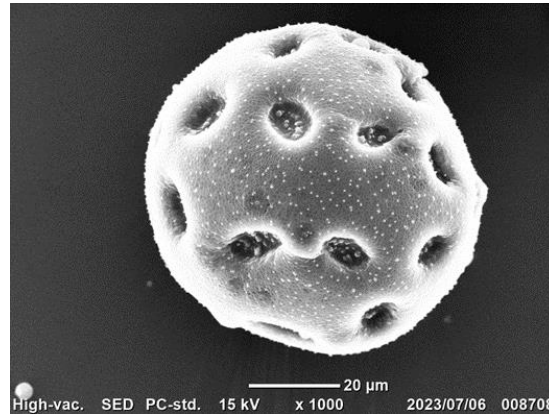

ヒルガオ

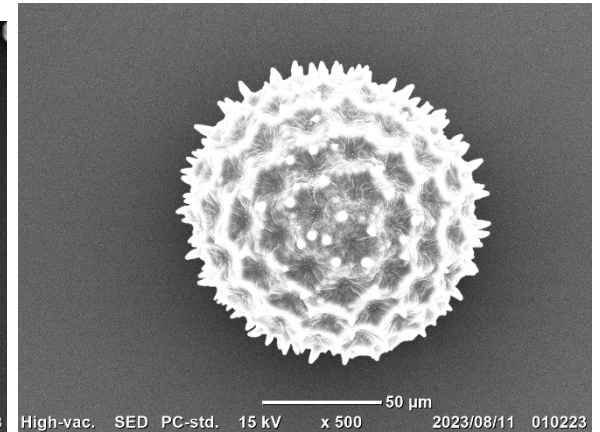

アメリカマルバアサガオ

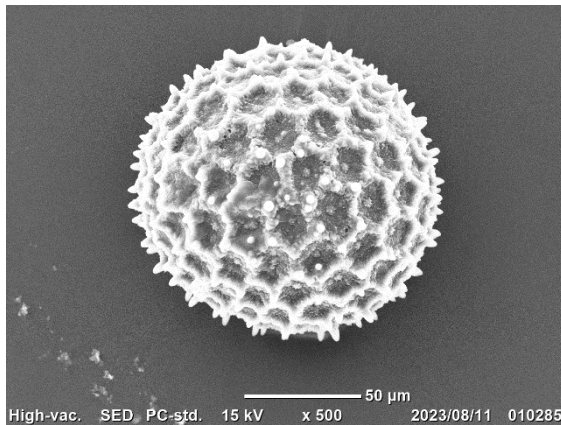

(シロバナアサガオ)

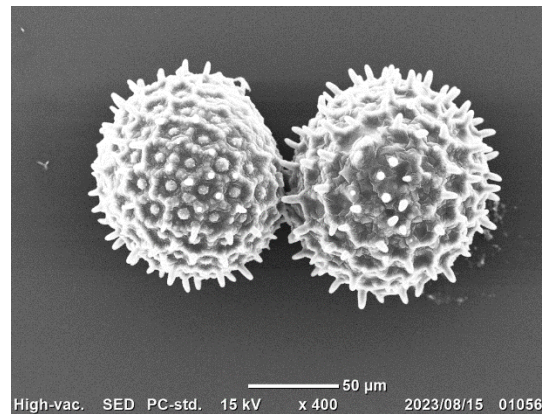

(ノアサガオ)

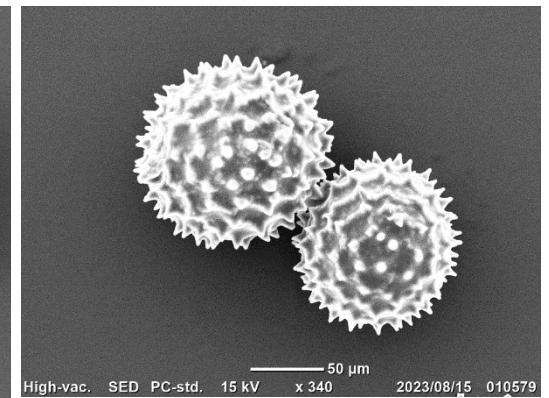

マルバルコウソウ

ヒルガオ科 2

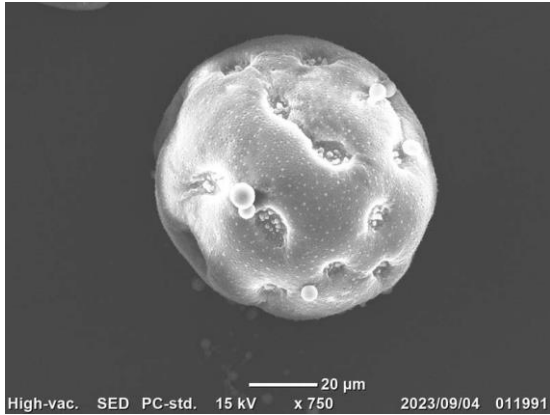

コヒルガオ

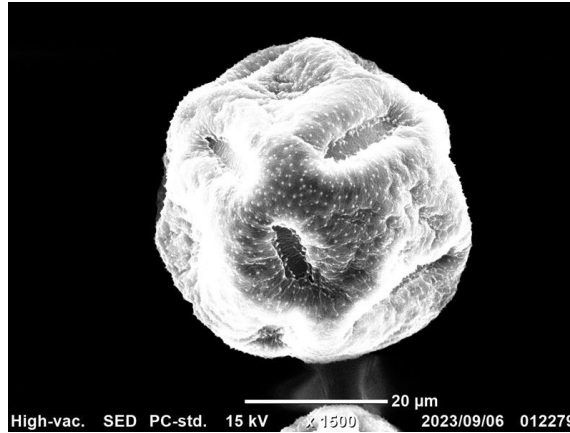

アメリカンブルー

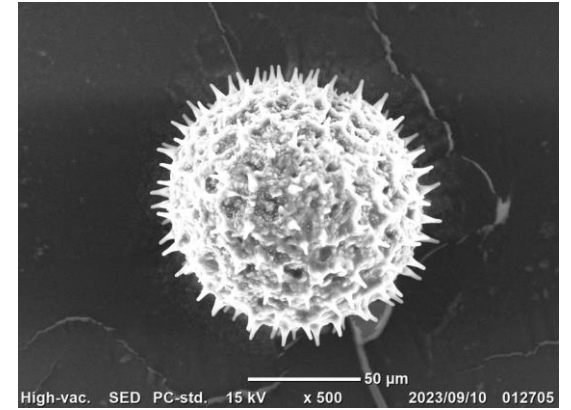

マルバアサガオ

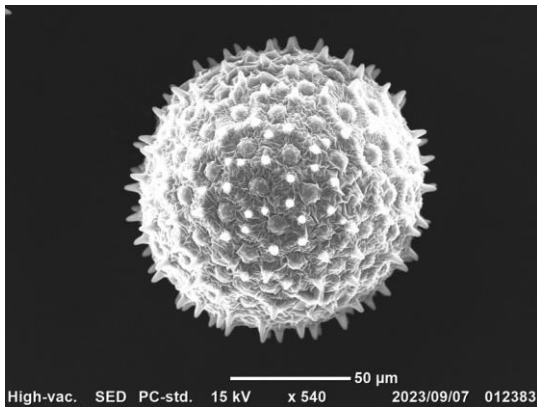

アメリカアサガオ

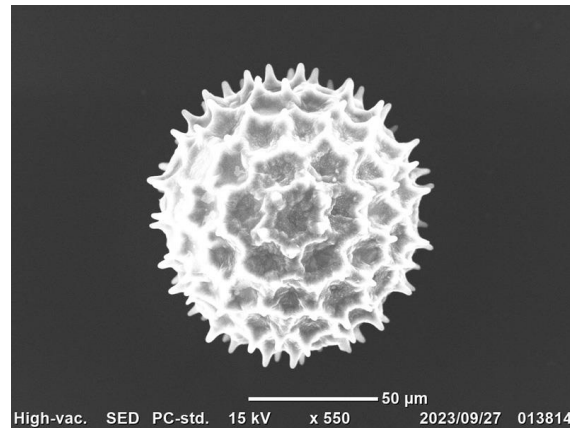

ルコウソウ

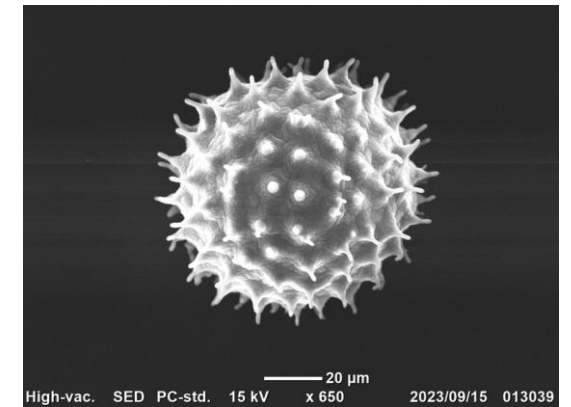

マメアサガオ

ヒルガオ 3

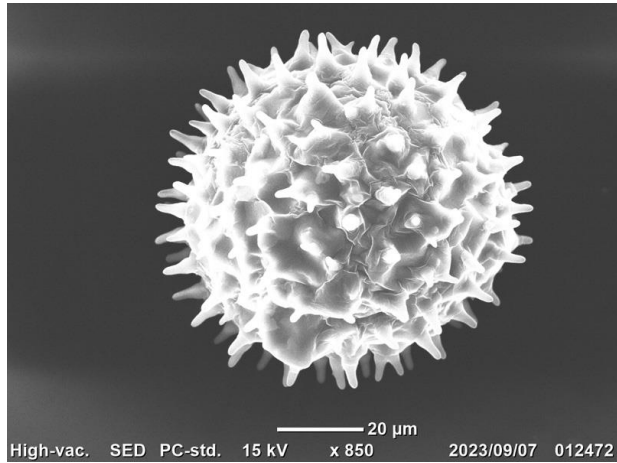

ホシアサガオ

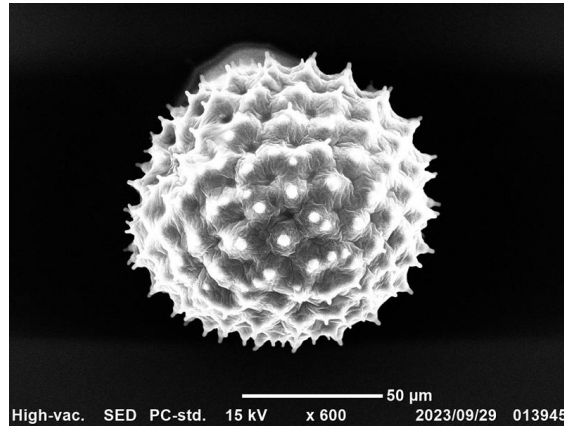

イモネノホシアサガオ

ネナシカズラ科

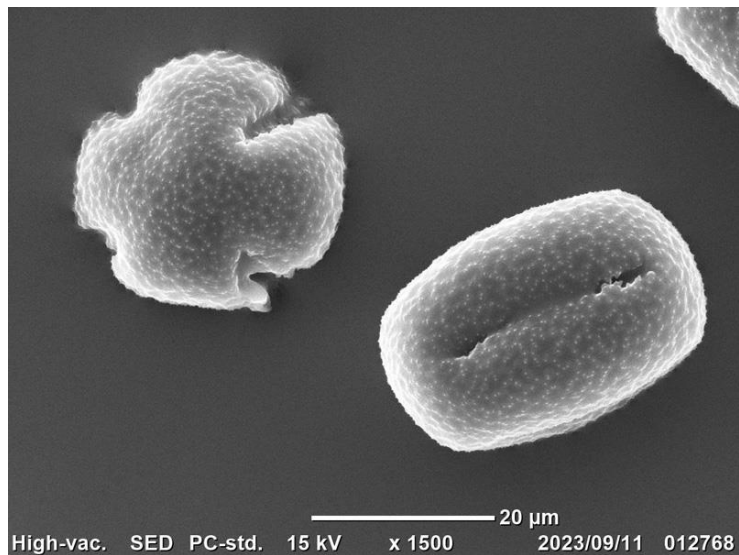

ネナシカズラ

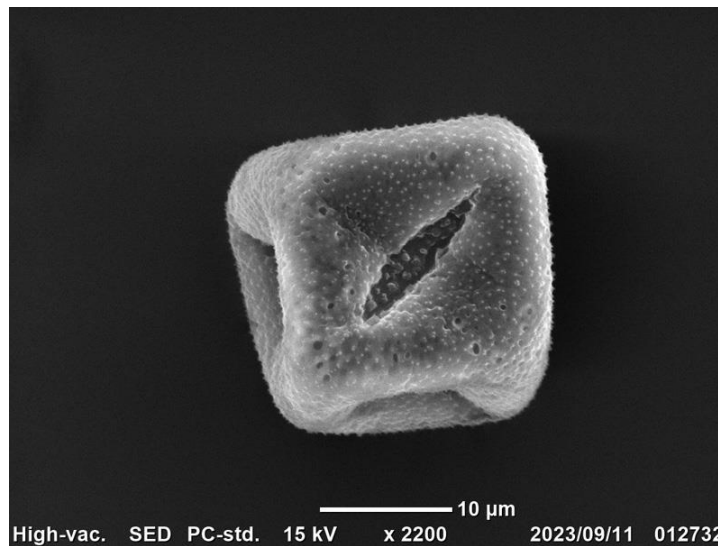

アメリカネナシカズラ

キキヨウ類

モチノキ目

- モチノキ
- イヌツゲ

モチノキ科 (モチノキ目)

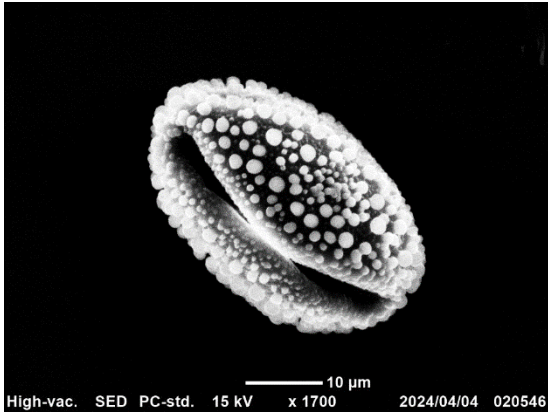

モチノキ

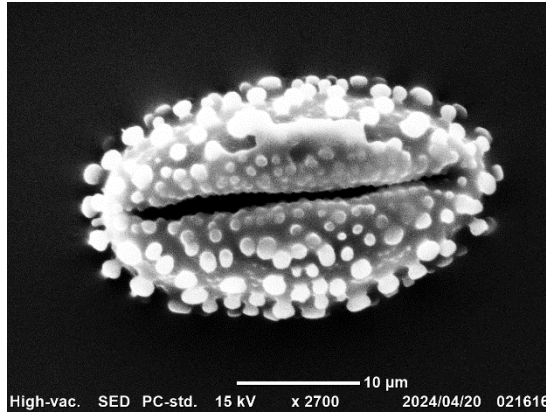

タラヨウ

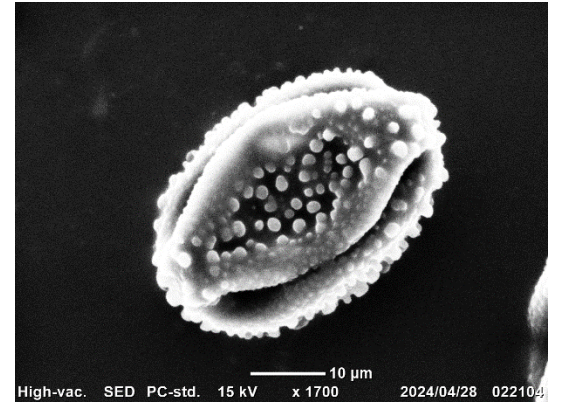

ヒメモチ

セリ目

セリ科

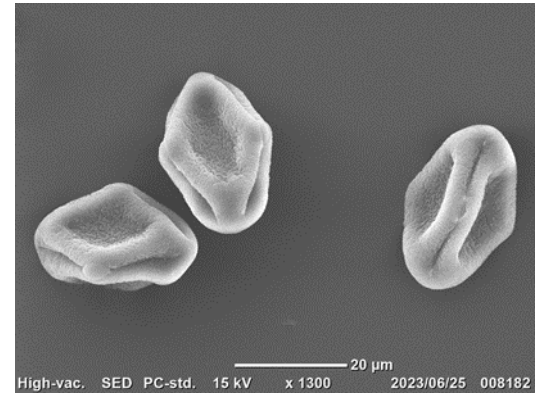
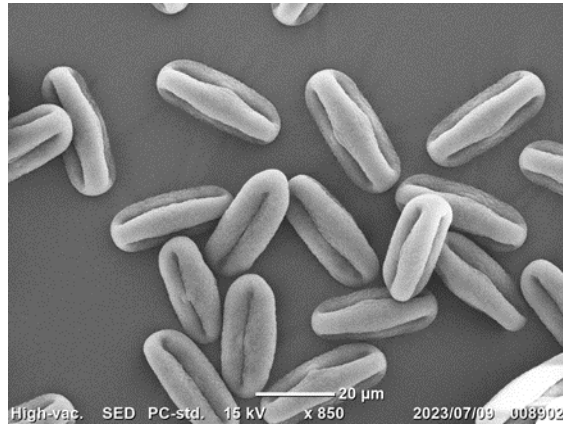
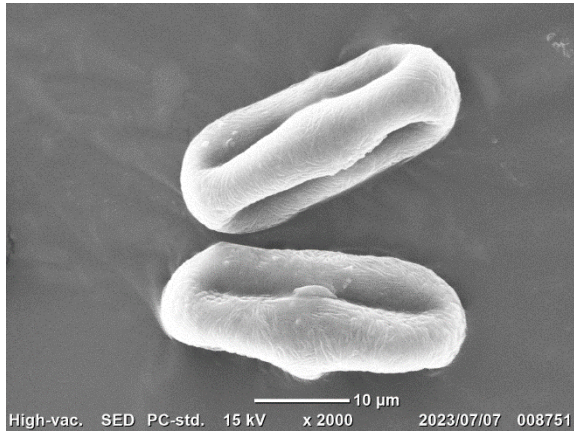

ウイキョウ

シシウド

チドメグサ (ウコギ科)

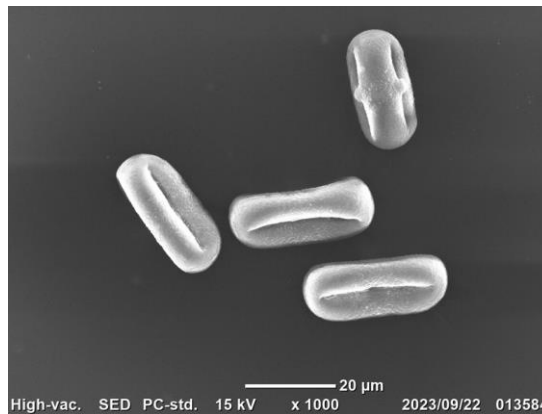
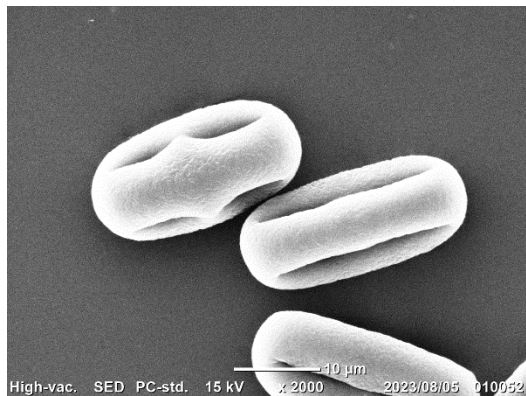

ボタンボウフウ

ノダケ

オオハナウド

セリ科 2

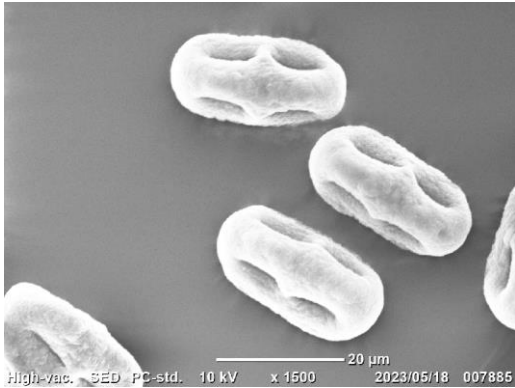

オヤブジラミ

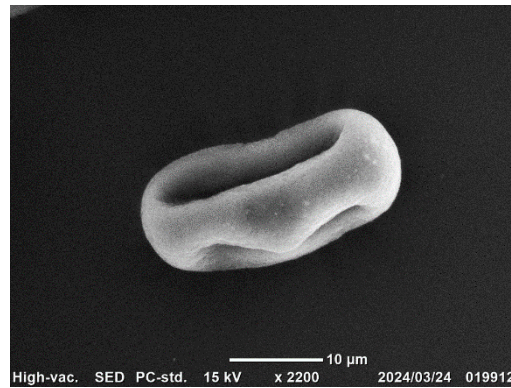

オヤブジラミ



ウチワゼニグサ

ウコギ科(セリ目)

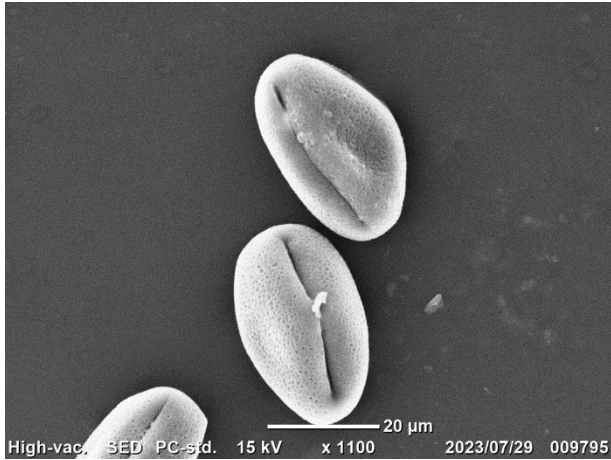

ウド

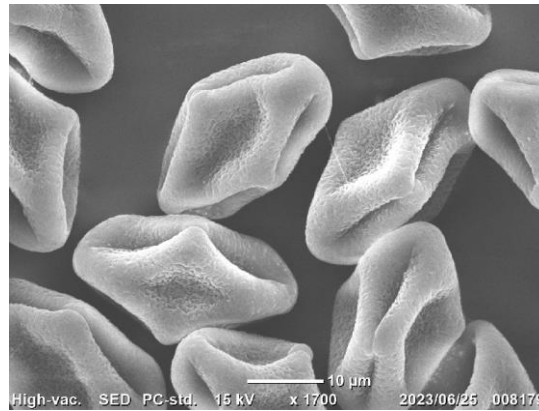

チドメグサ

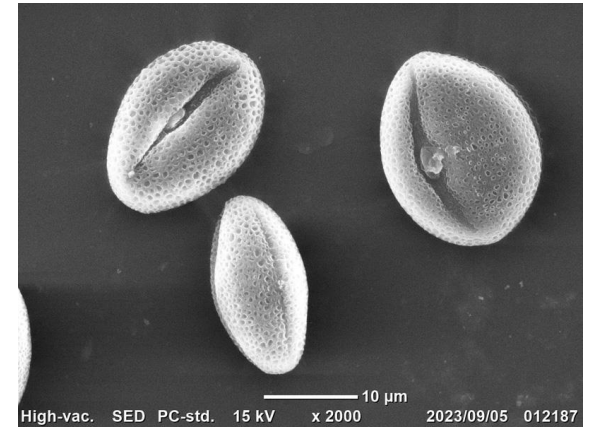

ウチワゼニグサ

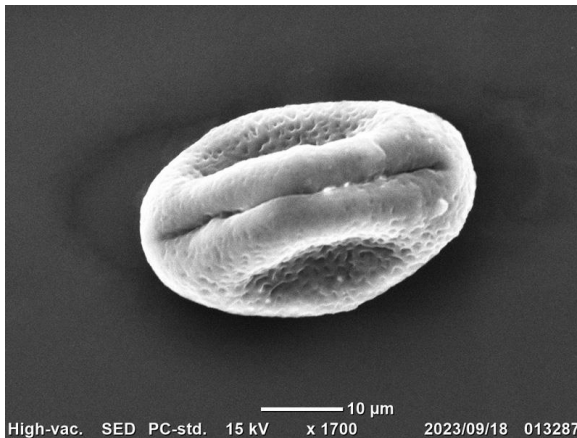

ケヤマウコギ

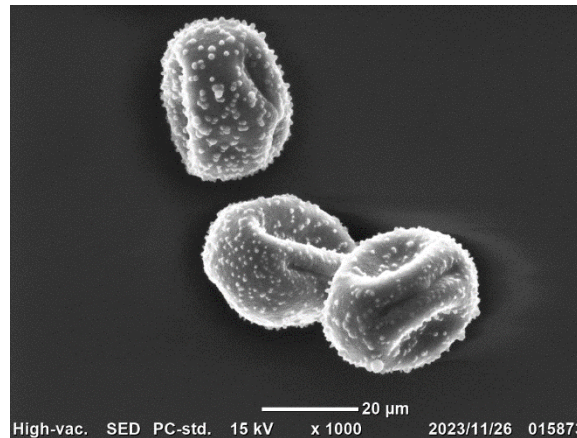

ヤツデ

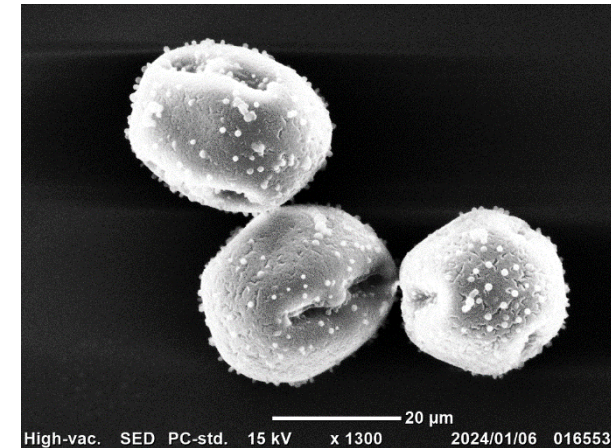

ヤツデ

ウコギ科

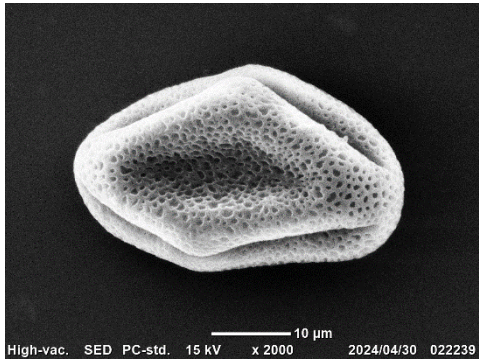

タカノツメ

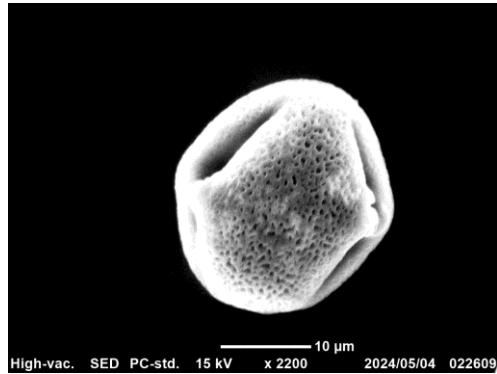

オカウコギ

トベラ科



トベラ

ブルニア目

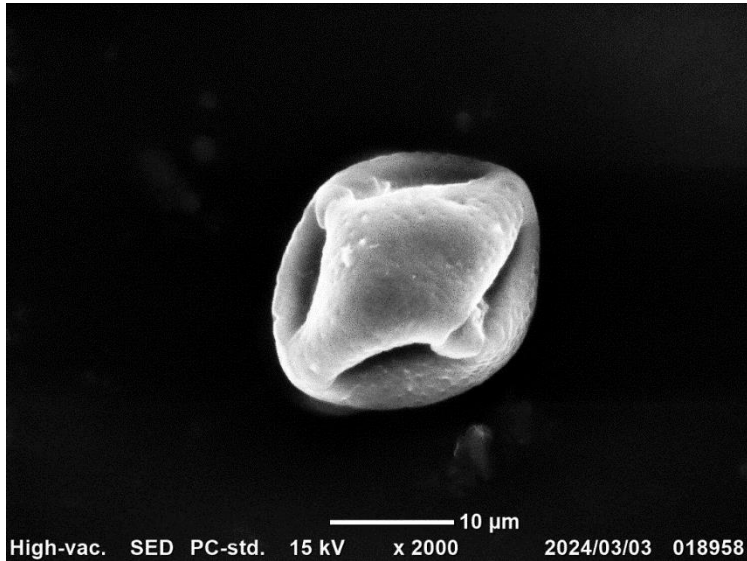

ブルニア・アルビフローラ

キク目

キク科

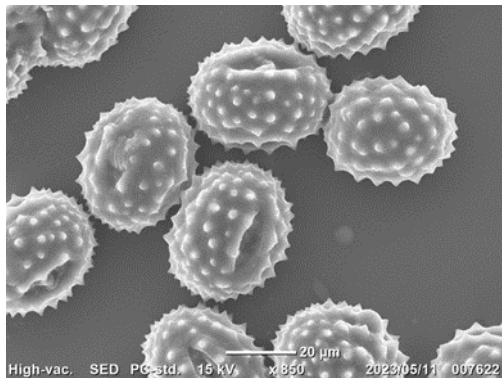

キツネアザミ

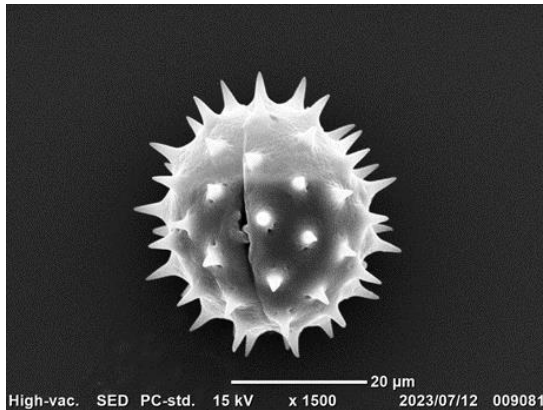

キバナコスモス

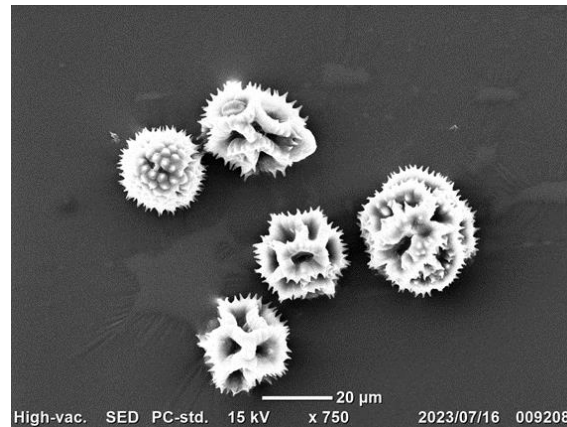

ニガナ

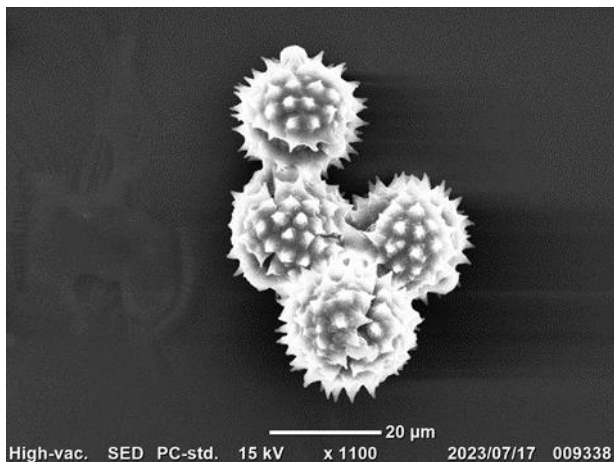

ノボロギク

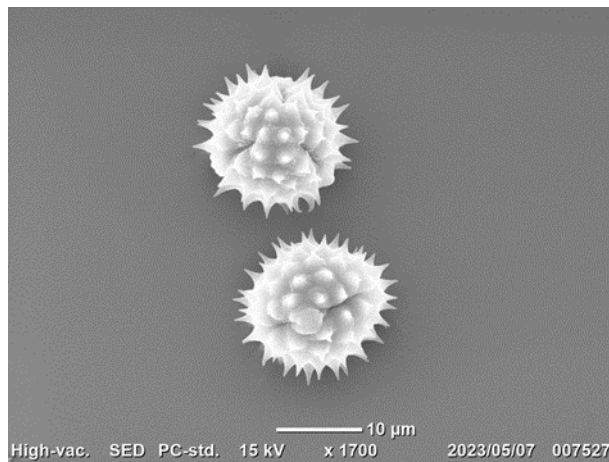

ハルジオン

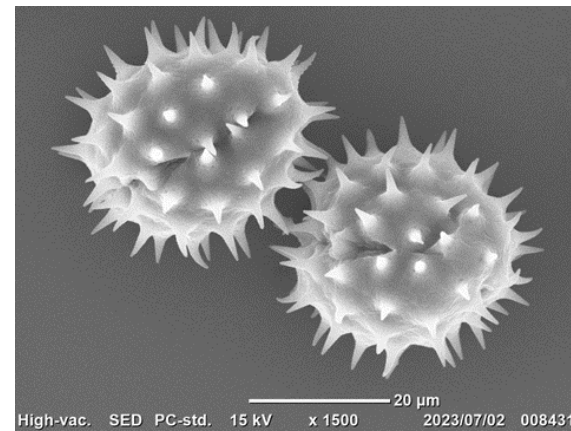

ヒマワリ

キク科 2

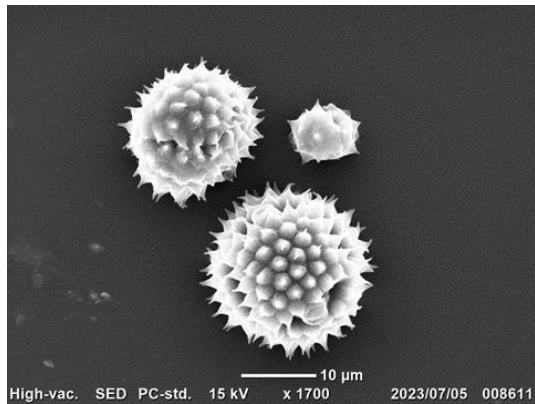

ヒメジオン

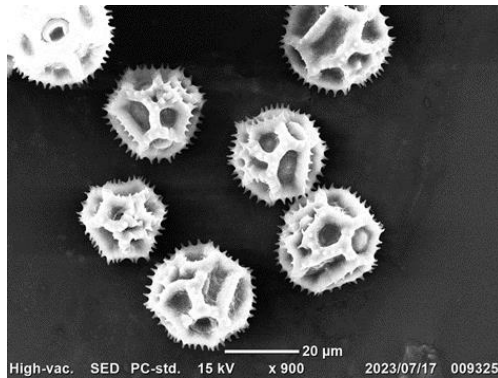

ブタナ

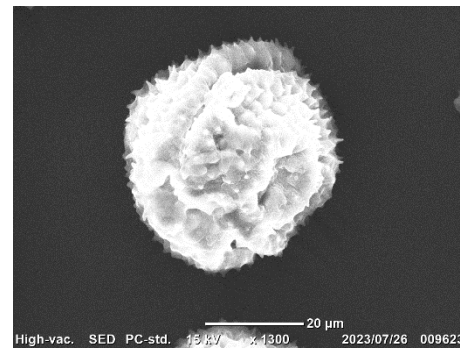

セイヨウタンポポ

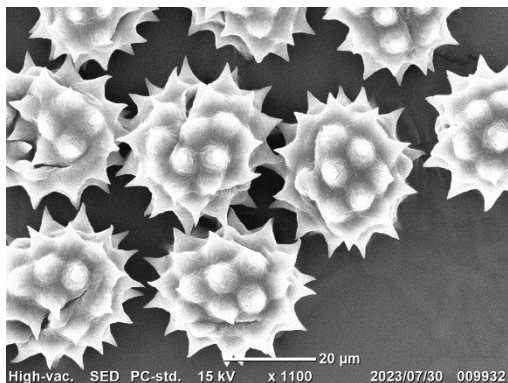

サジガクビソウ

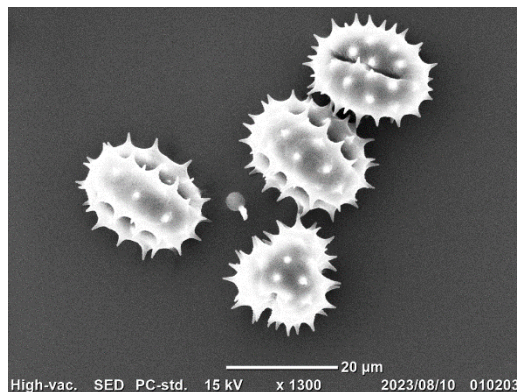

ヒヨドリバナ

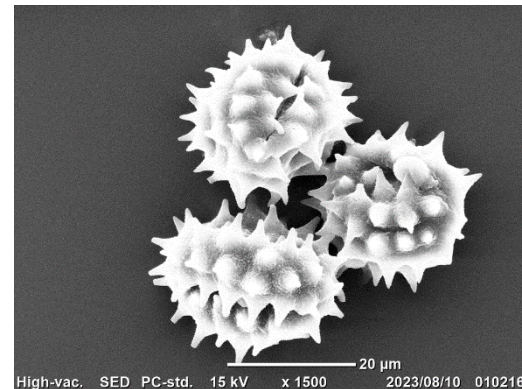

ガンクビソウ

キク科 3

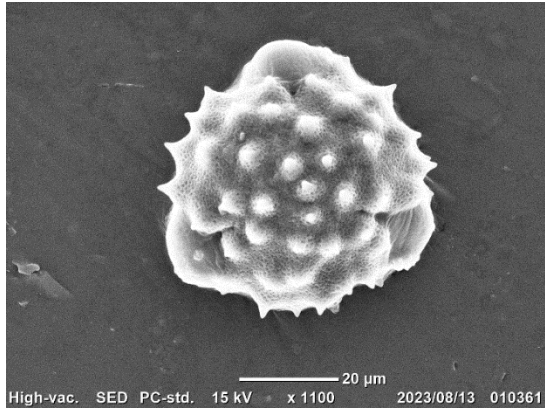

タムラソウ

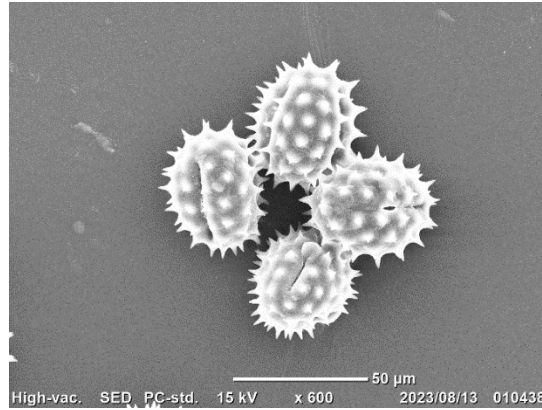

マルバダケブキ

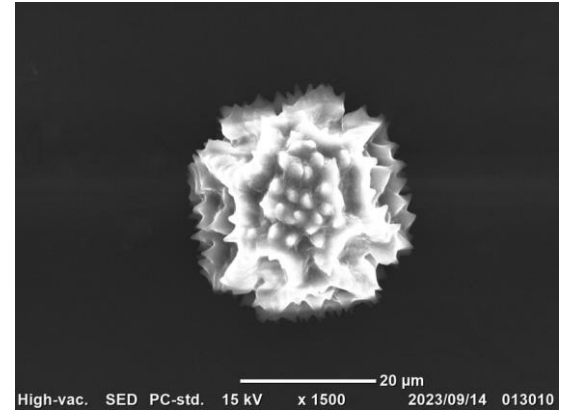

ノゲシ



オニノゲシ

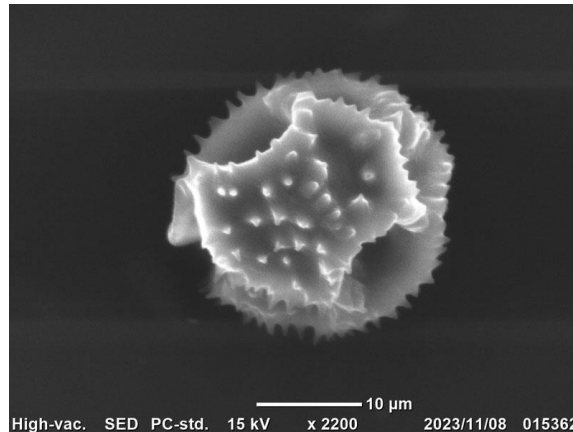

オニタビラコ

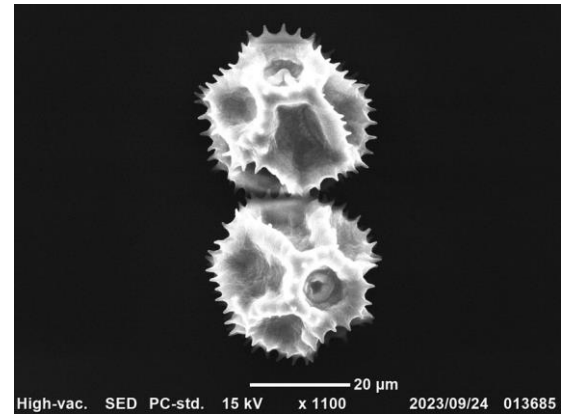

アキノノゲシ

キク科 4

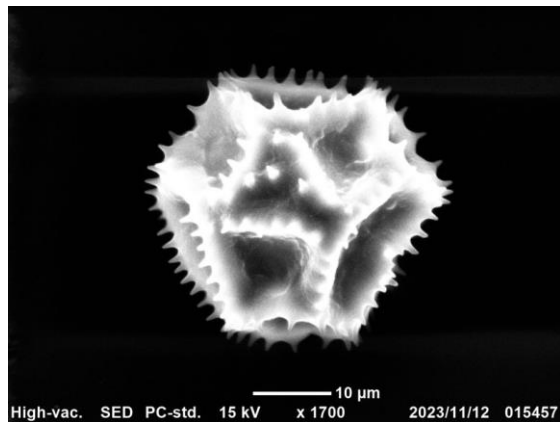

オオジシバリ

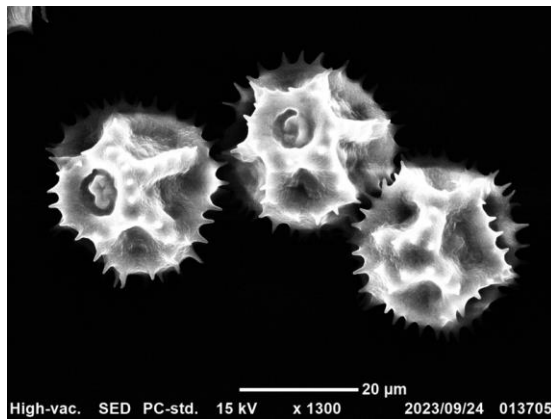

ヤクシソウ



ガーベラ

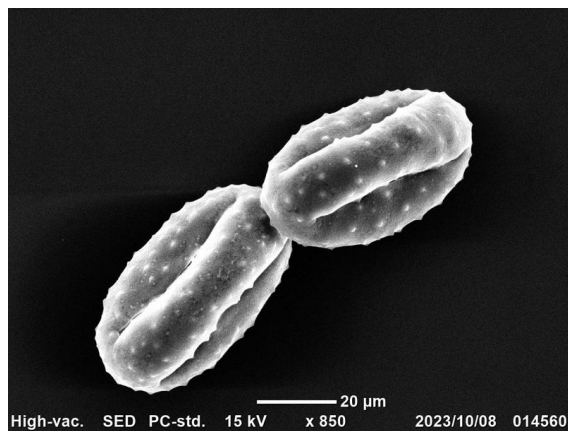

ガーベラ

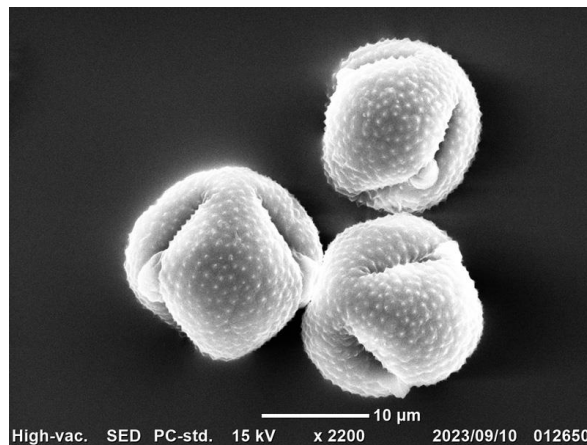

ヨモギ

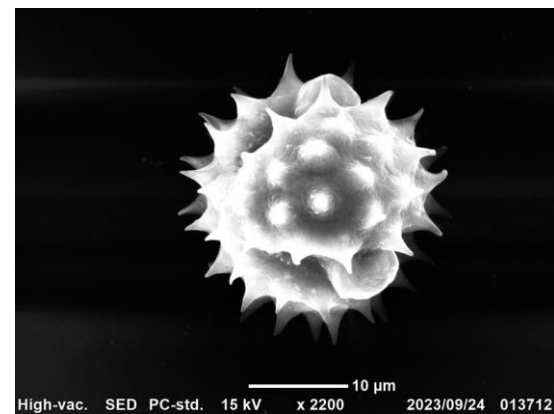

ゴマナ

キク科 5

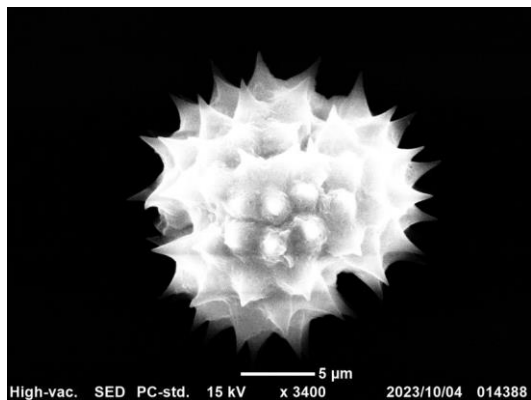

ケナシヒメムカシヨモギ

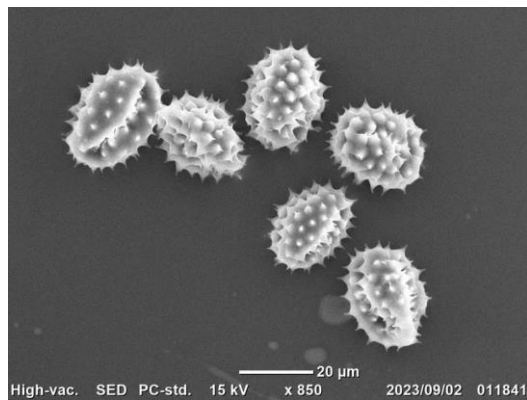

ヨメナ

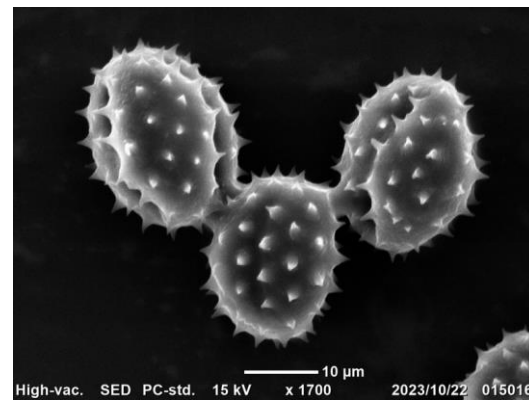

セイトカアワダチソウ

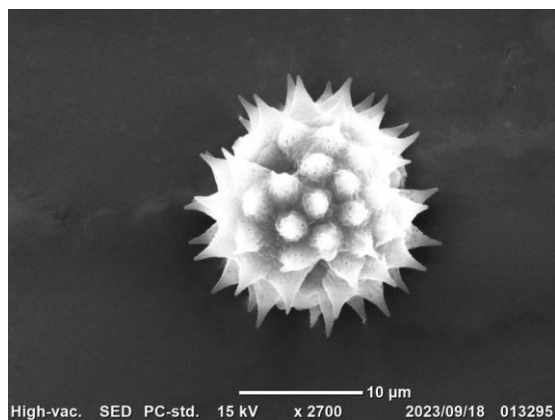

ミヤマアキノキリンソウ

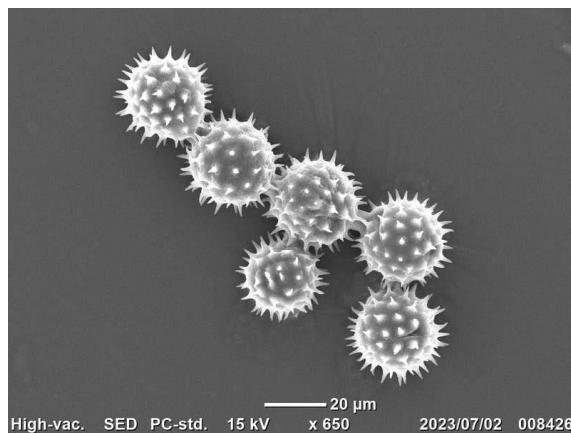

コスモス

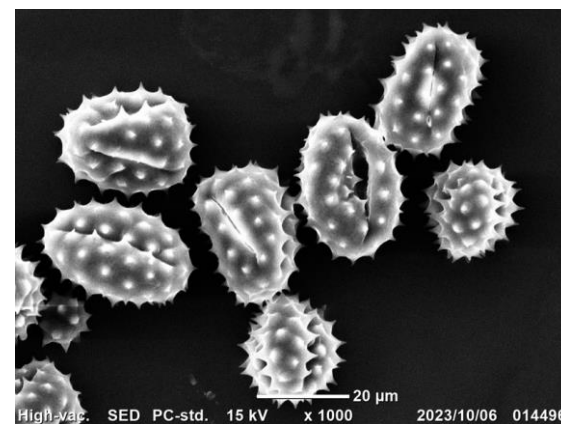

ポンポンアザミ

キク科 6

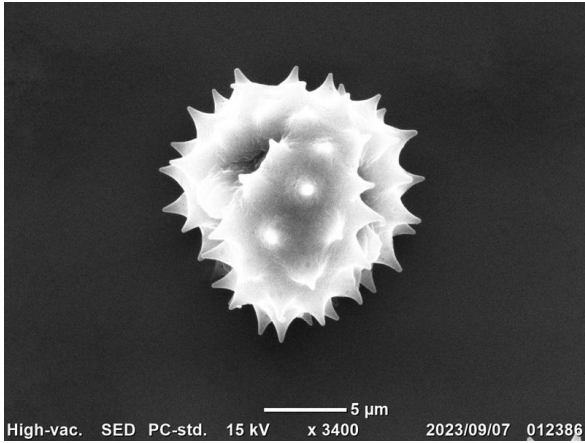

アゲラタム

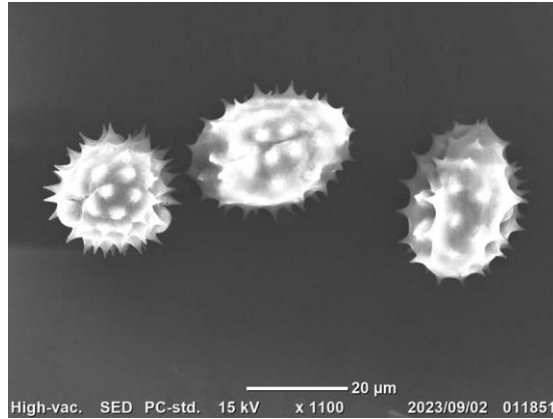

ヒャクニチソウ

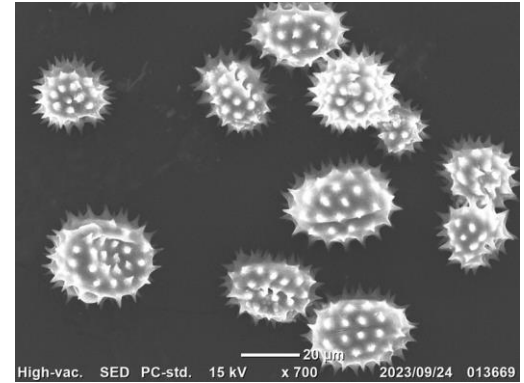

オオハンゴンソウ

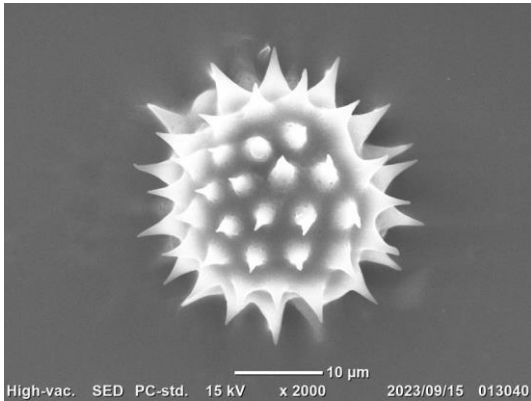

キクイモ

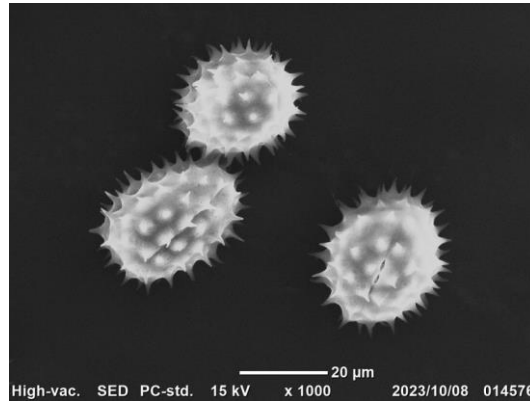

コシロノセンダングサ

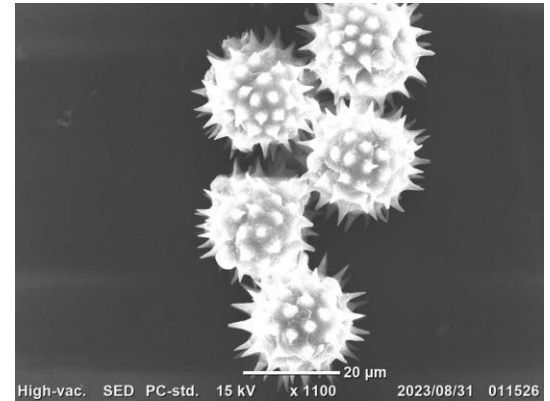

センダングサ

キク科 7

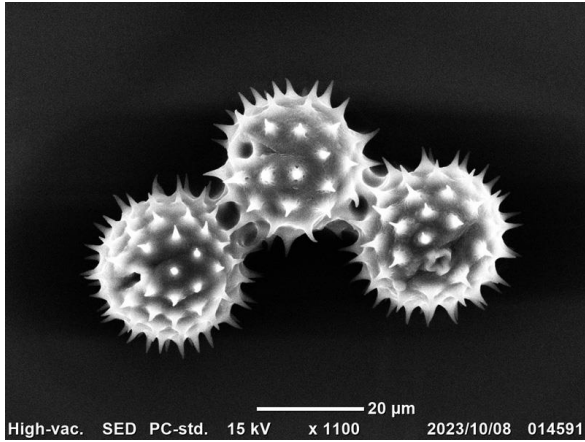

アメリカセンダングサ

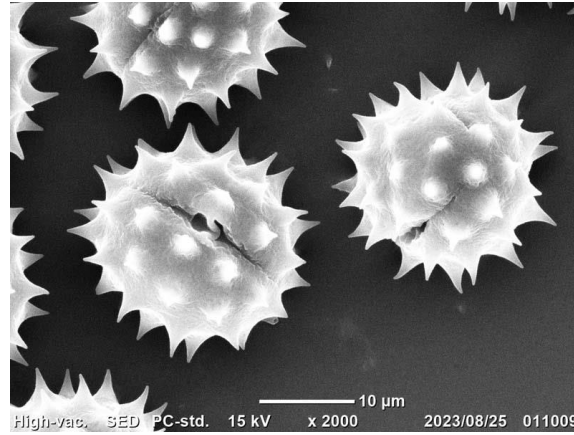

アメリカタカサブロウ

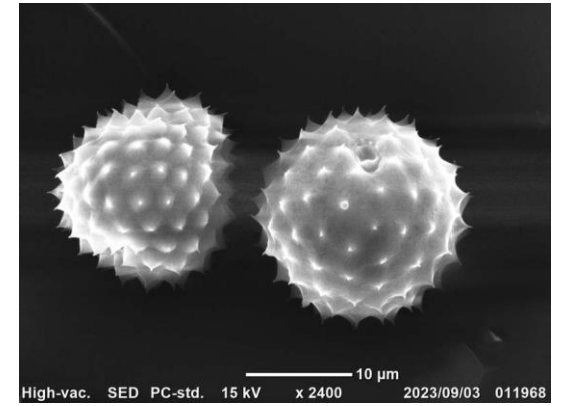

ブタクサ

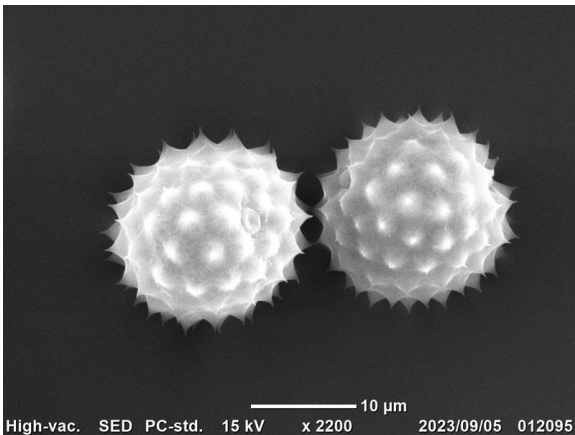

オオブタクサ

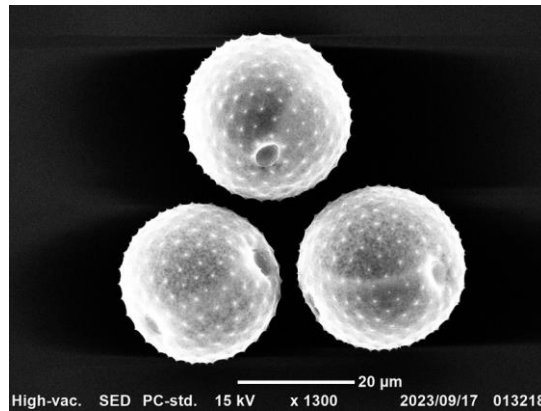

オオオナモミ

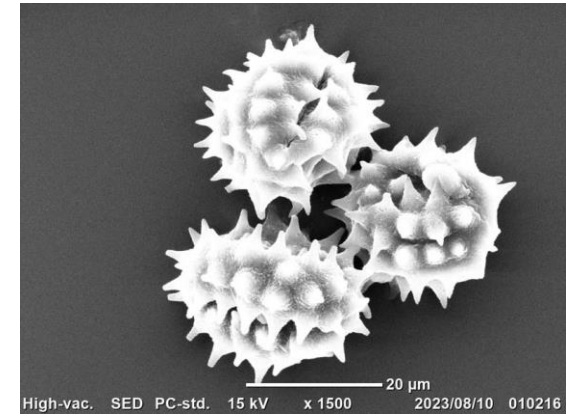

ガンクビソウ

キク科 8

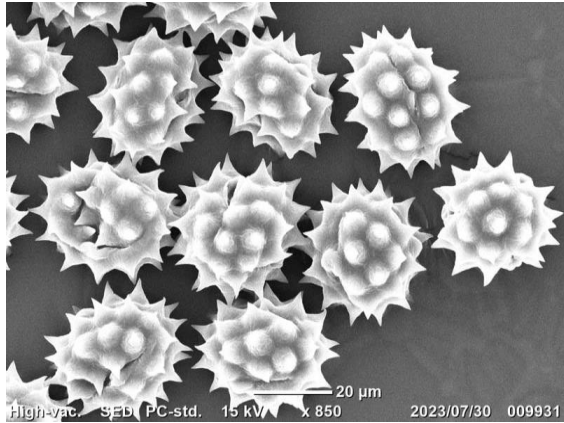

サジガンクビソウ

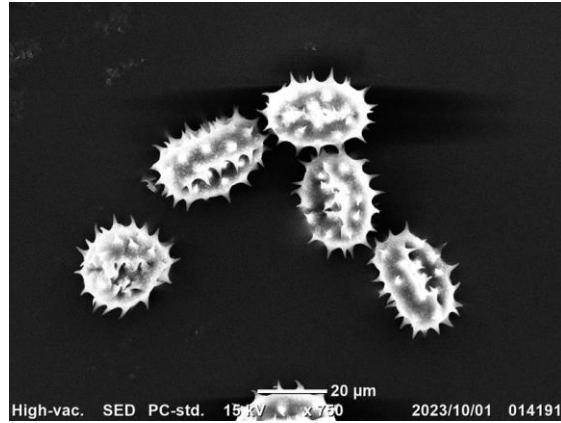

メナモミ

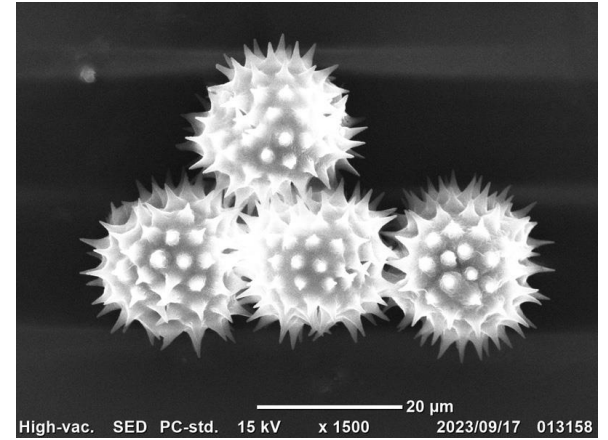

ハキダメギク

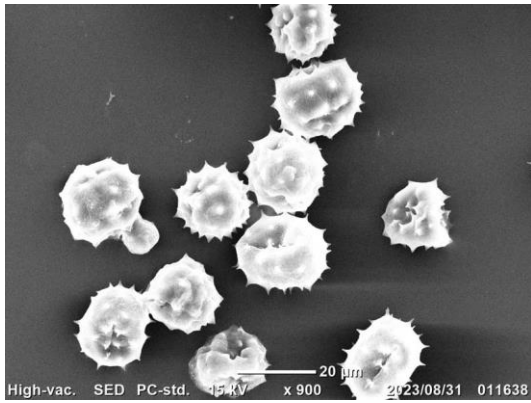

メランポディウム

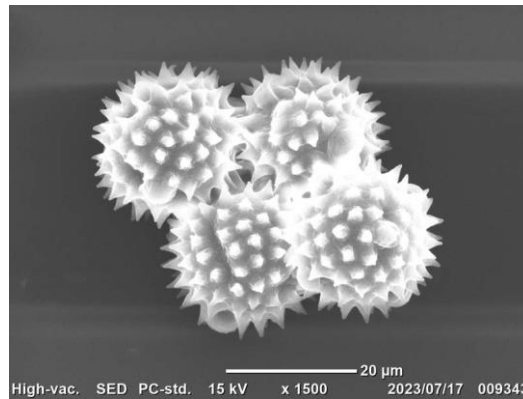

ノボロギク

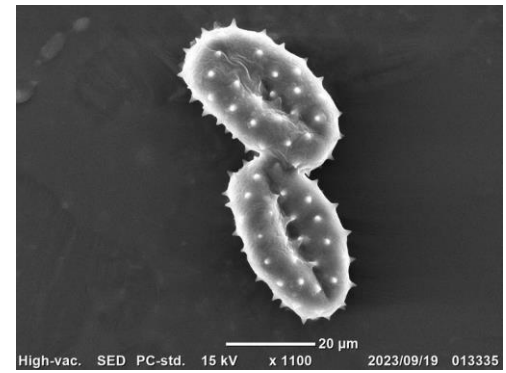

キオン

キク科 9

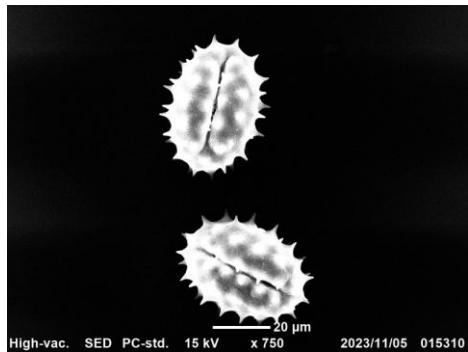

ツワブキ

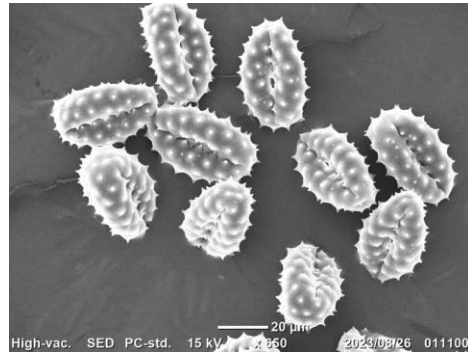

ダンドボロギク

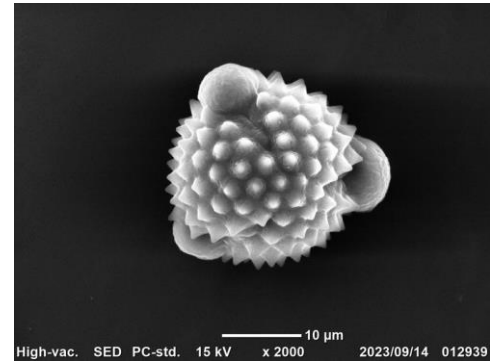

ベニバナボロギク

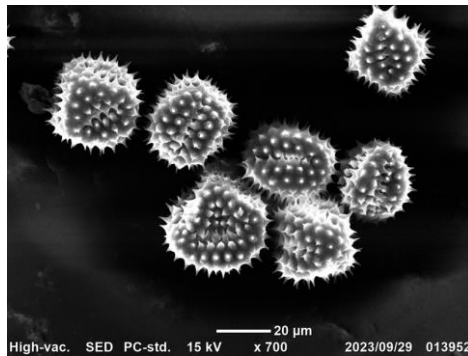

マリーゴールド

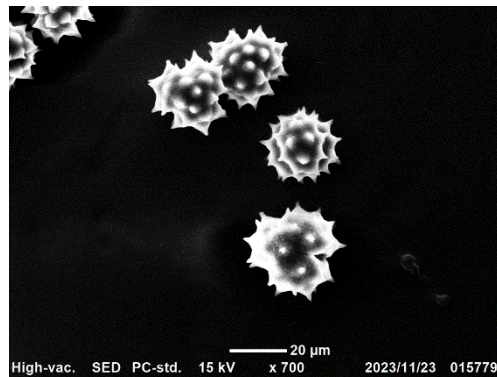

リュウノウギク

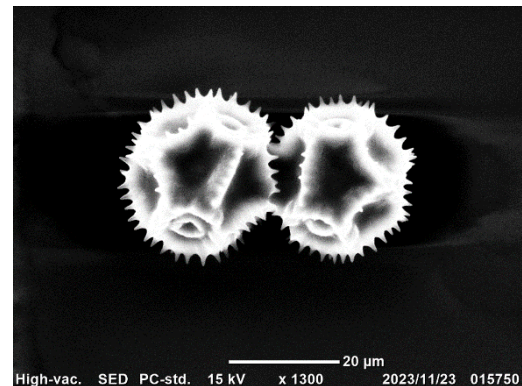

ヤブタビラコ

キク科10

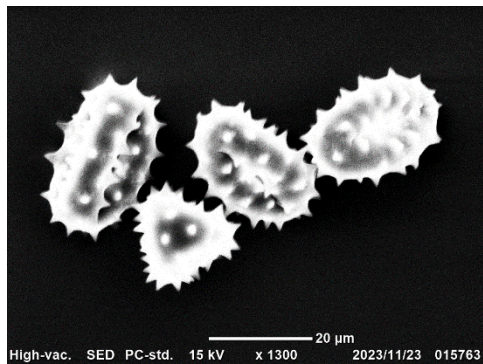

ホソバナノヤマハハコ

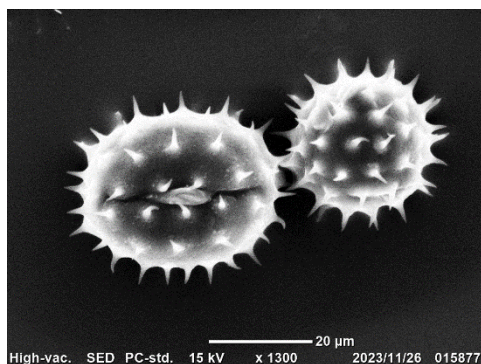

カレンデュラ

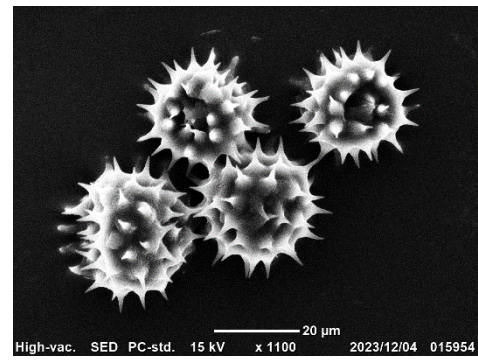

コウテイダリア

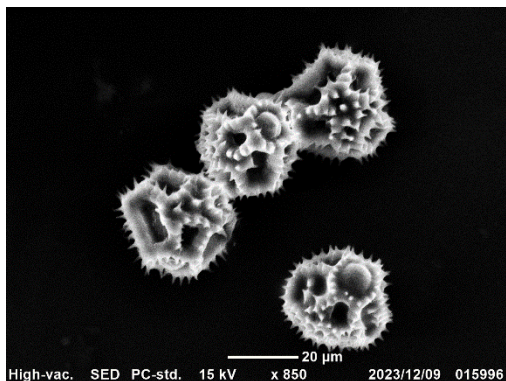

コウゾリナ

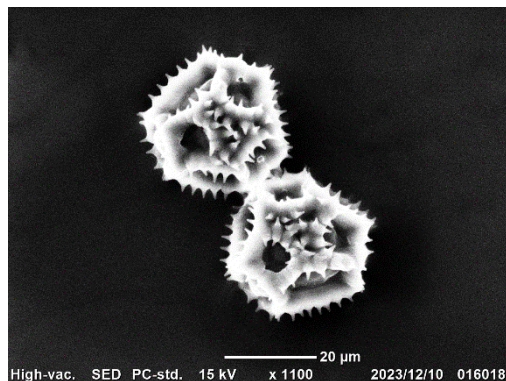

ニホンタンポポ

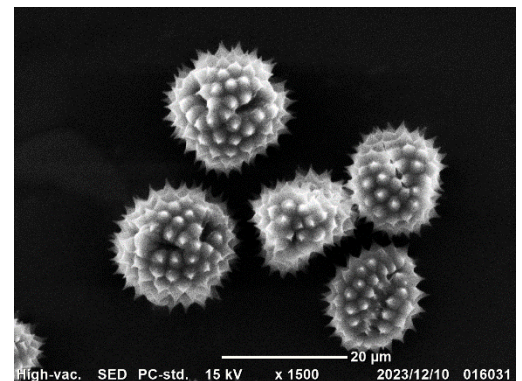

ヒメジオン

キク科 1 1

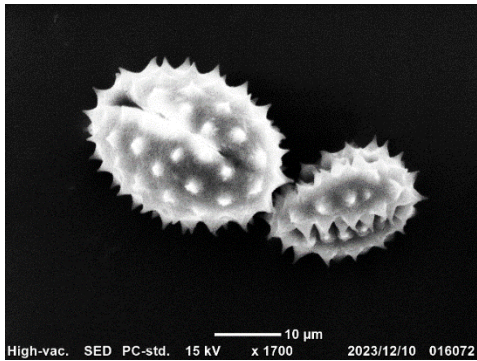

ブルーデージー

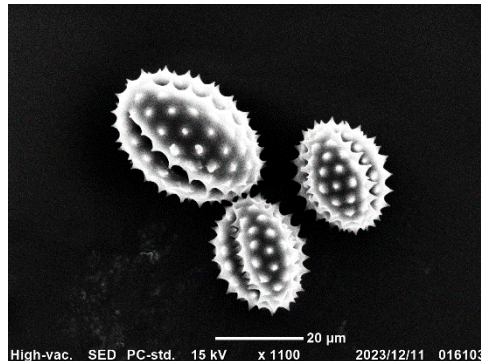

ユリオプス

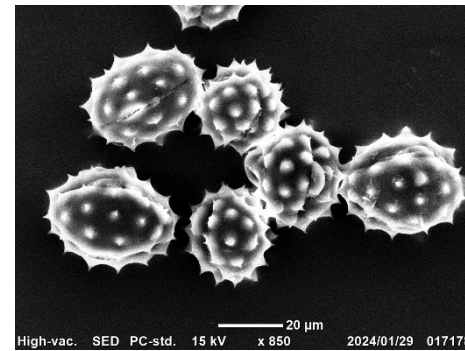

アレクトチス

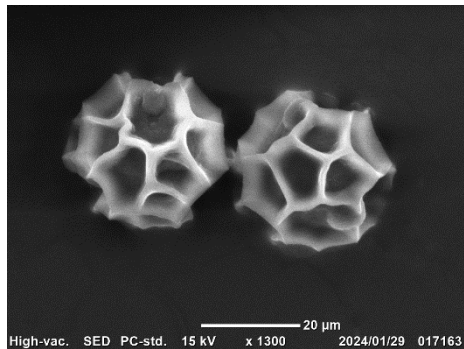

ガザニア

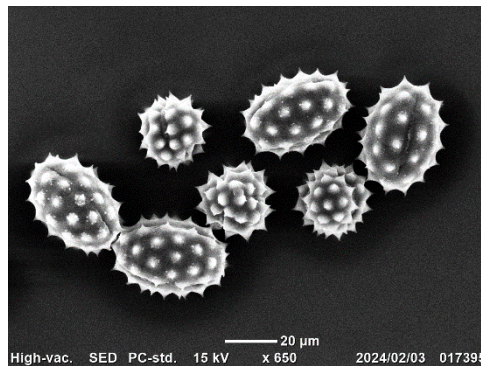

オステオスペルマム

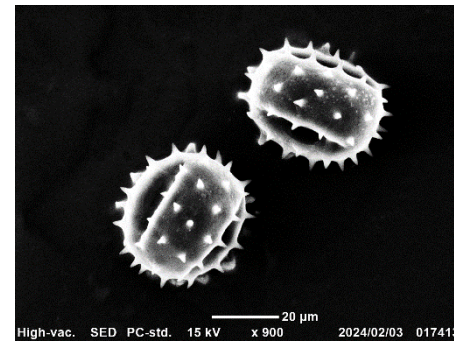

フキタンポポ

キク科12

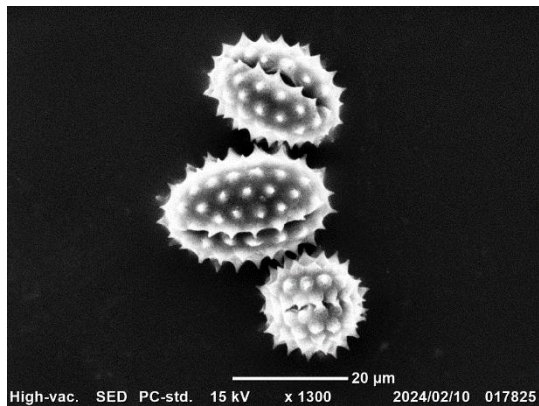

オトナナ

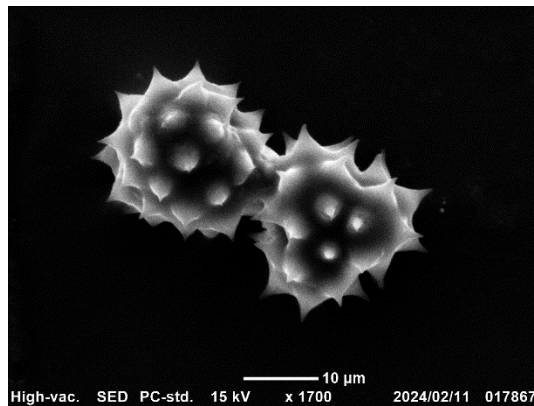

フランスギク

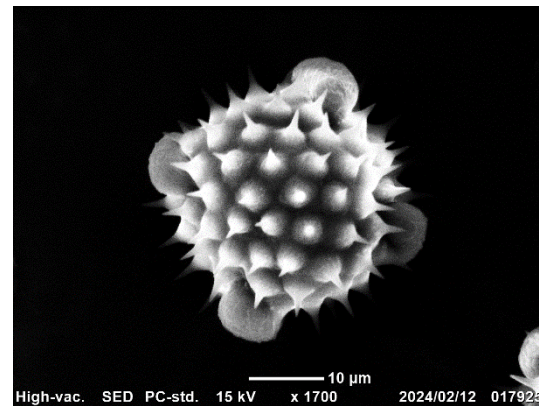

キンセンカ

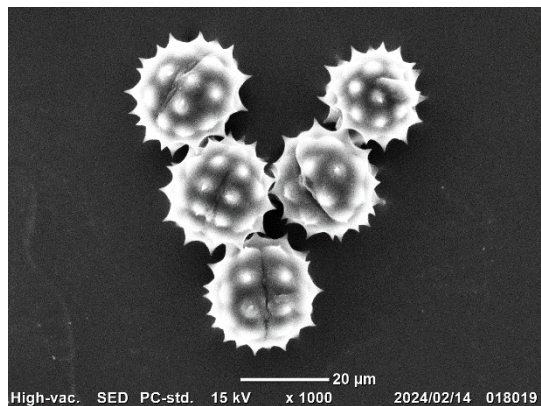

マーガレット

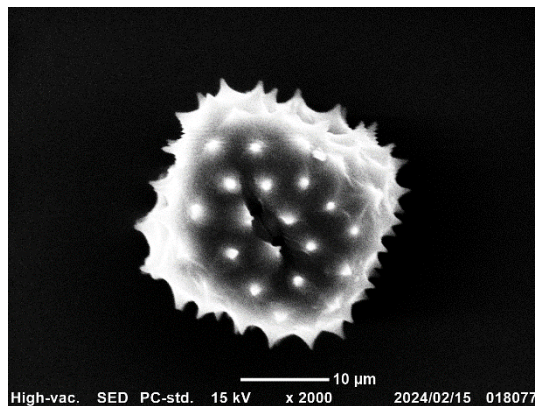

セネシア

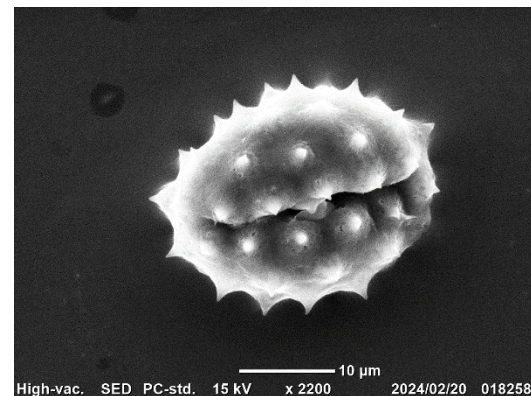

ハナカンザシ

キク科13

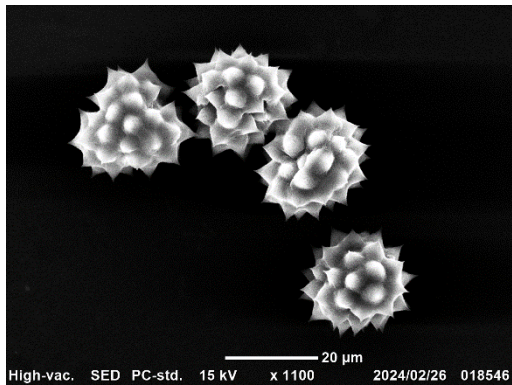

ノースポール

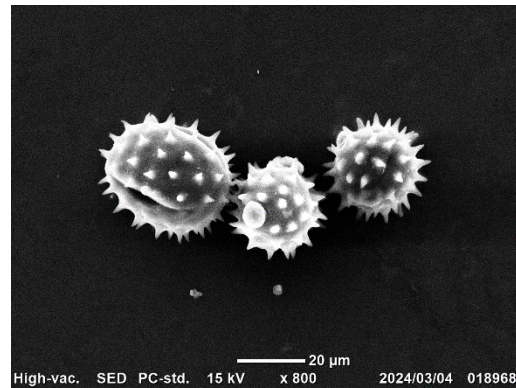

フキ

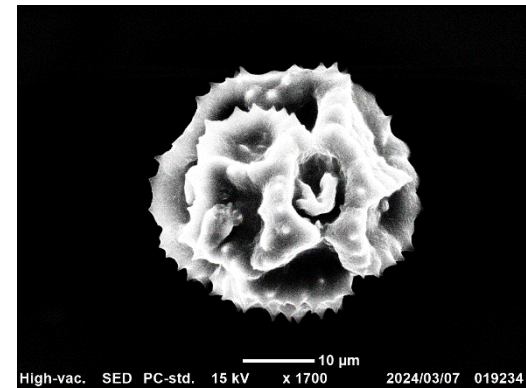

コオニタビラコ

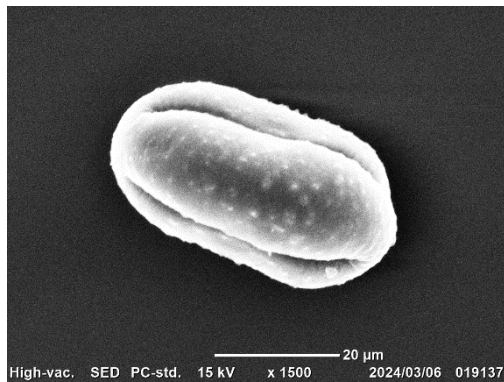

ヤグルマギク

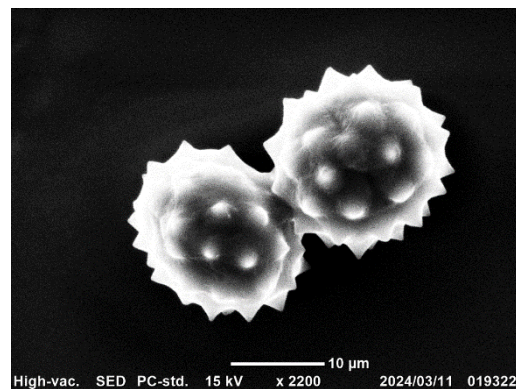

コツラ

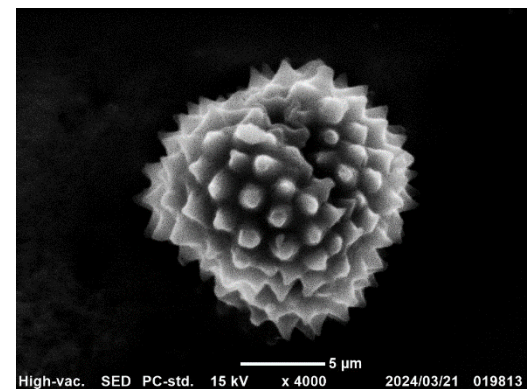

チチコグサモドキ

キク科14

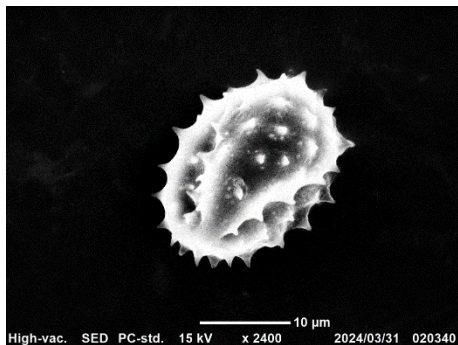

ハハコグサ

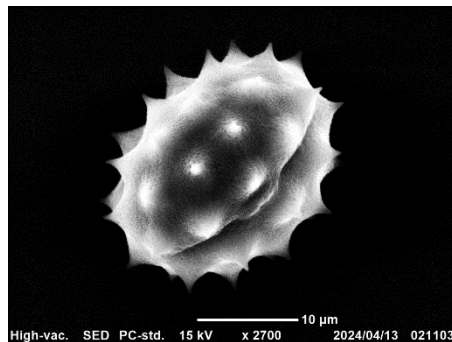

カツミレ

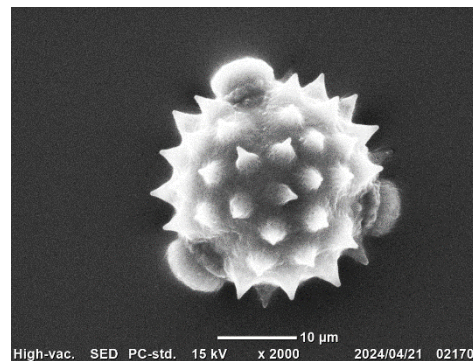

サワオグルマ

ミツガシワ科

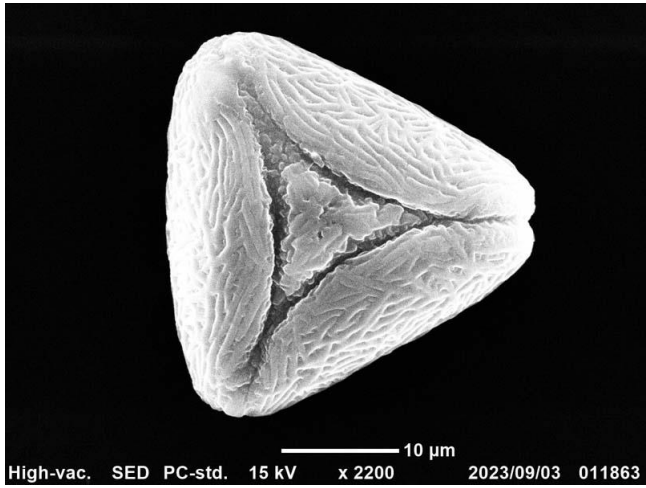

アサザ

キキョウ科

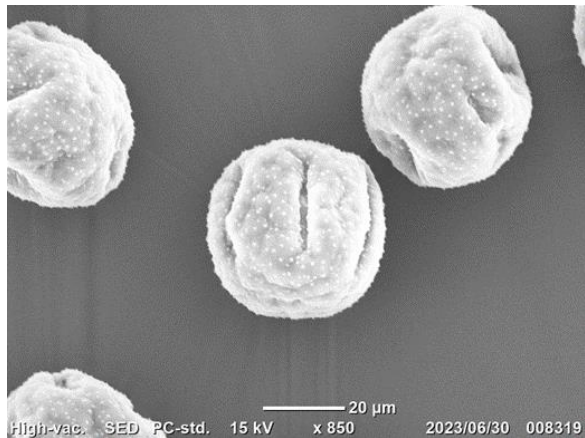

キキョウ

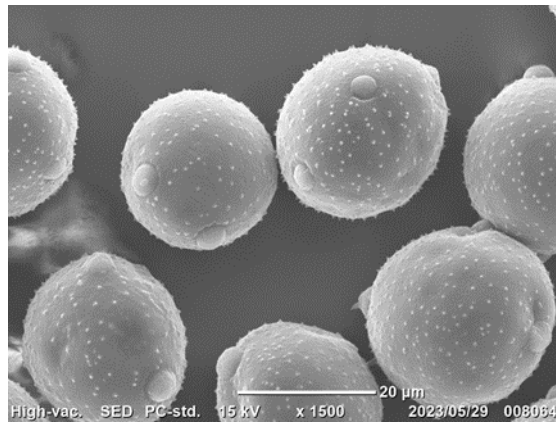

キキョウソウ



ミゾカクシ

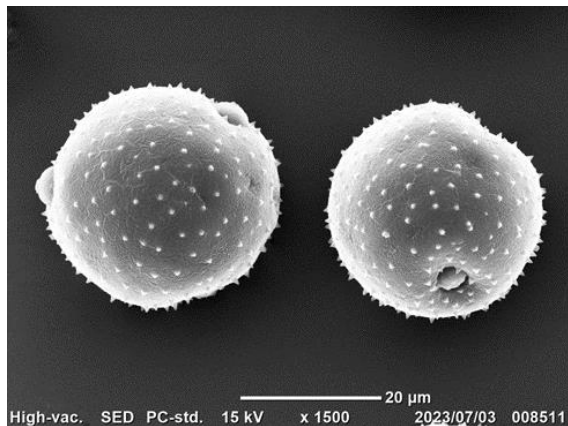

ヤマホタルブクロ

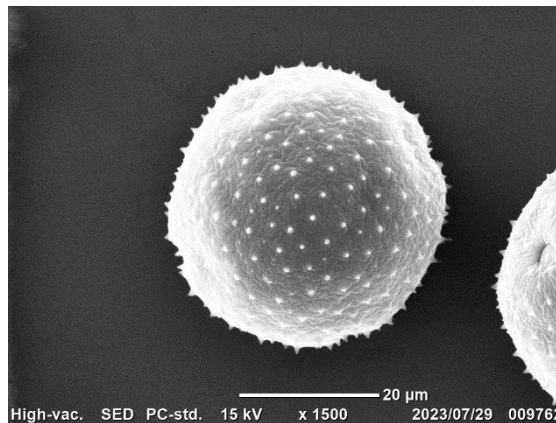

ソバナ



サワギキョウ

キキョウ科 (2)

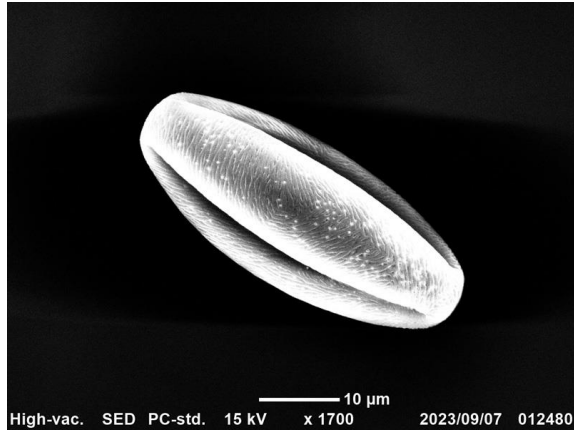

ロベリア

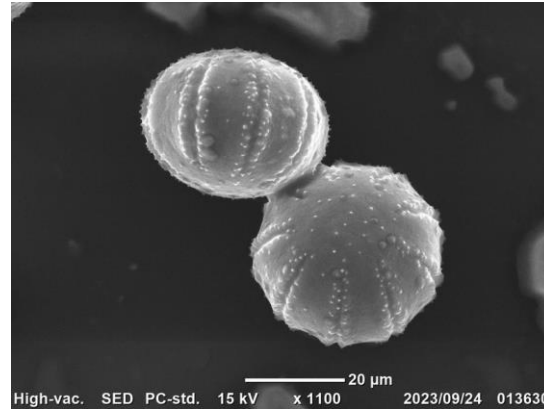

ツルニンジン

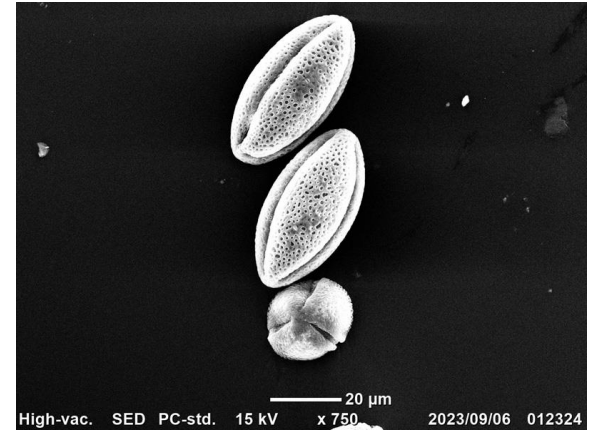

イソトマ

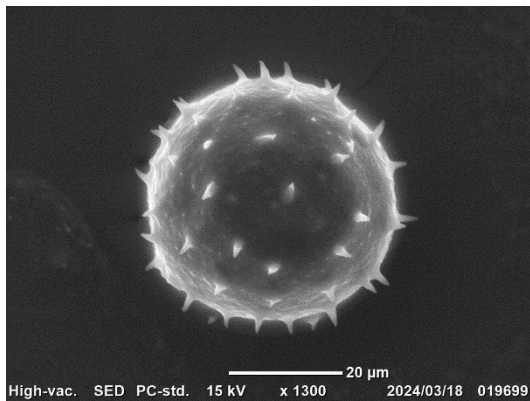

フウリンソウ

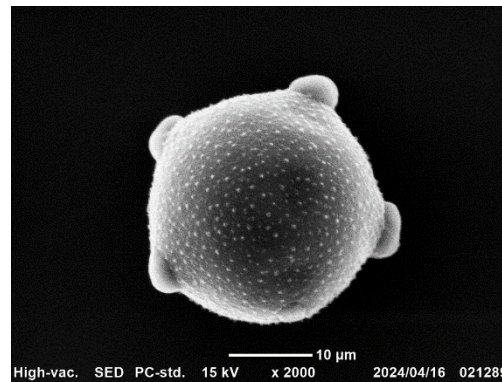

タニギキョウ

マツムシソウ目

マツムシソウ科(マツムシソウ目)

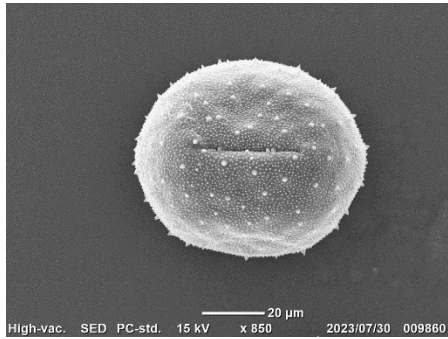

マツムシソウ

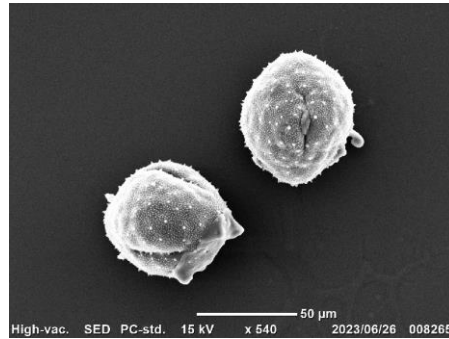

スカビオサ

スイカズラ科(マツムシソウ目)

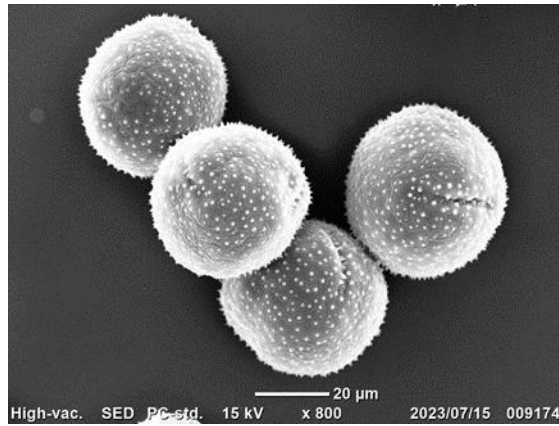

アベリア

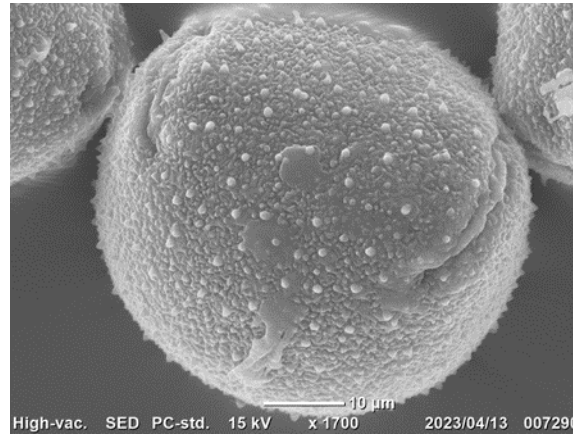

ウグイスカグラ

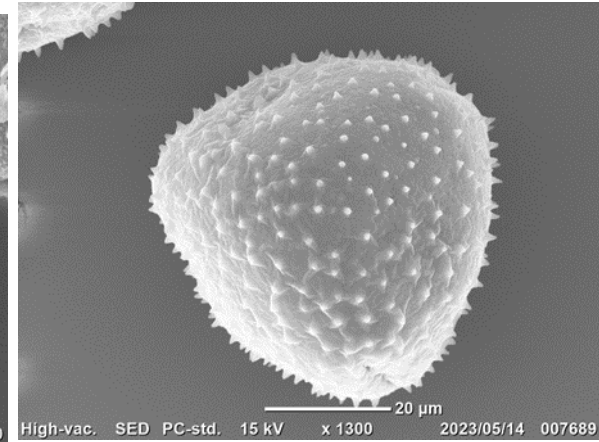

スイカズラ

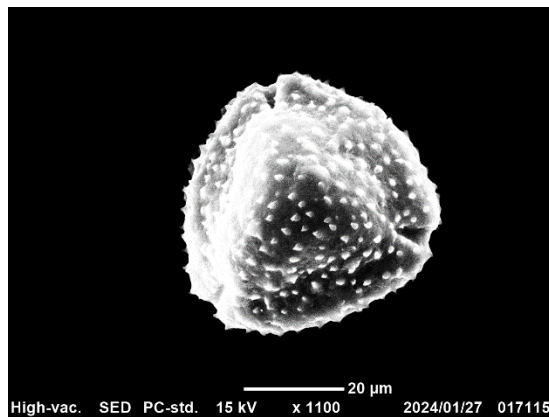

ツキヌキンドウ

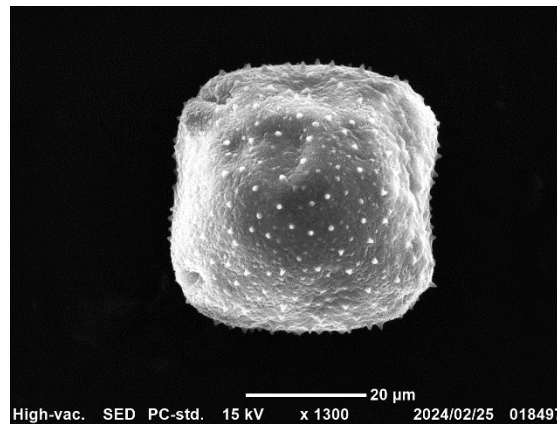

ウグイスカグラ

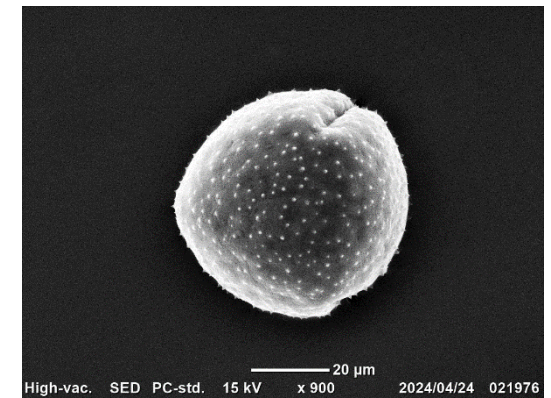

ツクバネウツギ

スイカズラ科 2

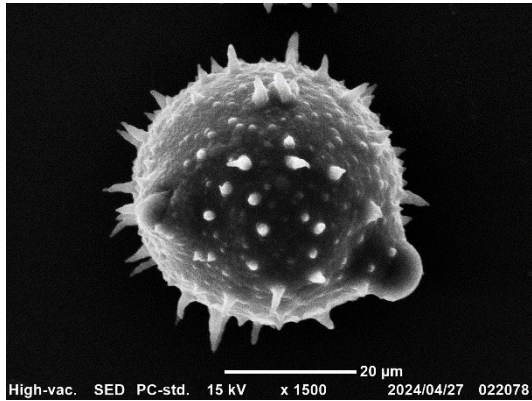

タニウツギ

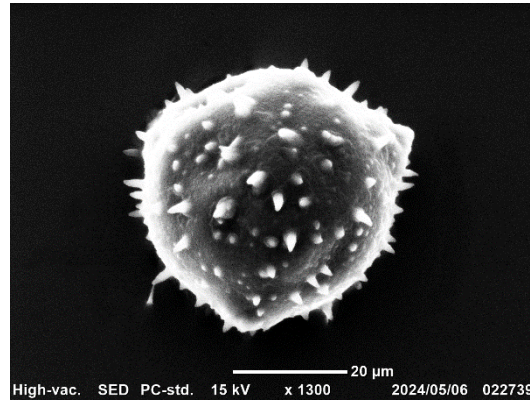

タニウツギ

レンプクソウ科

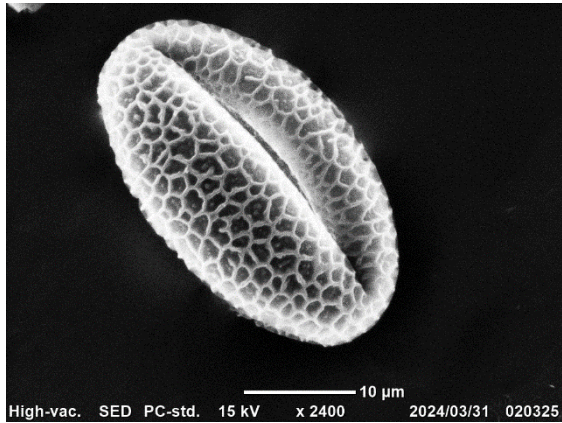

オオカメノキ



ニワトコ

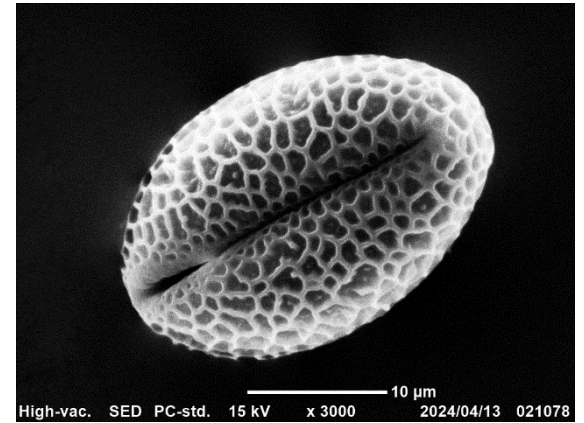

コバノガマズミ

オミナエシ科(マツムシソウ目)

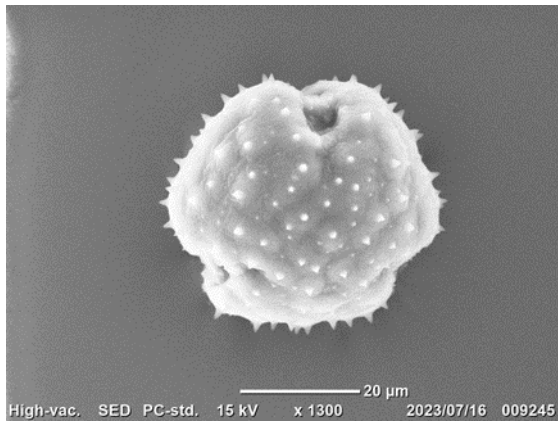

オミナエシ

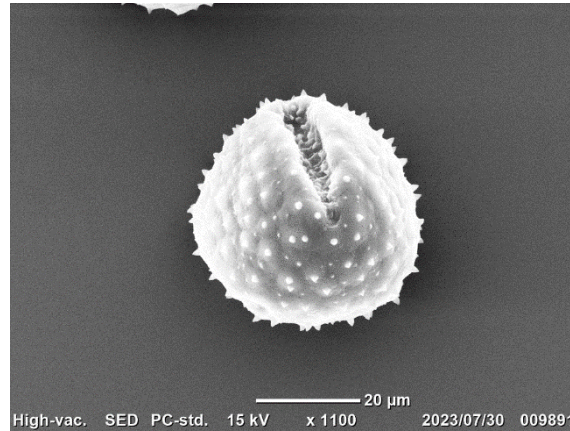

オトコエシ

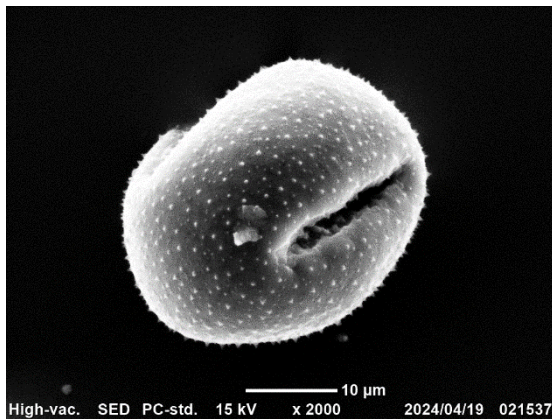

ノヂシャ